

CENTRO DE INVESTIGACIÓN MICAELA PORTILLA IKERGUNEA

ZIENTZIA-JARDUERARI BURUZKO
MEMORIA/
MEMORIA DE ACTIVIDAD CIENTÍFICA

2021



AURKIBIDEA/ INDICE

1.- Zentroaren aurkezpena / Presentación del centro.....	2
2.- Micaela Portilla kopurutan / Micaela Portilla en cifras.....	4
2.1.- Taldeetako kideak / Integrantes de los grupos	5
2.2.- Proiektuak / Proyectos	8
2.2.1.- Proiektu-motak, bakoitzaren finantzaketa-iturriaren arabera/ Tipología de proyectos de acuerdo a su fuente de financiación.....	8
2.2.2.- Proiektuak, zenbatekoaren arabera/ Proyectos por importe	10
2.3.- Argitalpenak eta artikuluak / Publicaciones y artículos	14
2.4.- Defendatutako doktore-tesiak eta master amaierako lanak / Tesis doctorales defendidas y trabajos fin de master.....	16
2.5.- Aliantzak eta sareak / Alianzas y redes	17
2.6.- Masterren eta doktoregoen antolakuntza / Organización de másteres y doctorados	18
2.7.- Biltzarren antolakuntza eta aurkeztutako komunikazioak eta txostenak / Organización de congresos y comunicaciones y ponencias presentadas.....	19
2.8.- Aitorpenak eta sariak / Reconocimientos y premios	20
3.- Micaela Portillako ikertzaileak/ Investigadores/as del Micaela Portilla.....	21

1.- ZENTROAREN AURKEZPENA / PRESENTACIÓN DEL CENTRO

Micaela Portilla Ikergunea 2017ko apirilaren 10ean inauguratu zen, ikerketa zein irakaskuntza bermatzeko eta sustatzeko helburuarekin, eta bide beretik, baita ekoizpen-ehunera ezagutza eskualdatzeko xedearekin ere.

Orotara, 7.750 m² ditu, eta bertan dago bilduta bikaintasun handieneko ikerketajarduna. Bertan daude Unibertsitateko Euskal Sistemaren 15 ikerketa-talde "Gizarte Zientziak eta Zientzia Juridikoak" eta "Arte eta Giza Zientziak" arloetakoak. Halaber, zentroan garatzen dute euren lanjarduna Valentín de Foronda Gizarte Historiako Institutuak, Antzinaroko Zientzien Institutuak, UNESCO Chair on Cultural Landscapes and Heritage Katedrak eta Arabako Campuseko Doktorego Eskolak.

El Centro de Investigación Micaela Portilla se inauguró el 10 de abril de 2017 con el fin de garantizar e impulsar la investigación y la docencia y contribuir al desarrollo económico y cultural del entorno.

Ocupa un total de 7.750 m² útiles y en él hay cabida para la investigación de la más alta excelencia. Los espacios están ocupados por 15 Grupos de Investigación del Sistema Universitario Vasco de las áreas: "Ciencias Sociales y Jurídicas" y "Arte y Humanidades". Asimismo, se ubican en el centro la Cátedra UNESCO Chair on Cultural Landscapes and Heritage, el Instituto de Historia Social Valentín de Foronda, el Instituto de Ciencias de la Antigüedad y la sede de la Escuela de Doctorado en el Campus de Álava.



Zentroak hainbat gela ditu bileretarako, lan egiteko mintegietarako eta baita ekitaldi areto bat ere.

Gainera, ikerketarako hainbat gune komun daude: hizkuntzalaritzako bi laborategi (Hizketaren Pertzepzioko Laborategia eta Hizkuntzalaritza Esperimentaleko Laborategia) eta arkeologiako bost.

El Centro dispone de salas de reuniones, salas de trabajo para seminarios, así como un salón de actos.

Además, cuenta con espacios comunes de investigación: dos laboratorios de lingüística (Percepción del Habla y Lingüística Experimental) y cinco de arqueología.



Eraikina Lascaaray Ikergunearen ondoan dago, Arabako Campusaren bihotzean dago kokatuta, Justo Vélez de Elorriaga Etorbidea, 1, 01006 Gasteiz. Eraikinari, taldeei eta garatzen diren jardueri buruzko informazioa <https://www.ehu.eus/es/web/micaelaportil/laikergunea> webgunean dago.

El edificio está situado junto al Centro de Investigación Lascaaray Ikergunea, en el núcleo del Campus de Álava, en la calle Justo Vélez de Elorriaga, 1, 01006 Vitoria-Gasteiz). En la página web <https://www.ehu.eus/es/web/micaelaportil/laikergunea> se encuentra toda la información referente al edificio, los grupos y las actividades que desarrollan.

2.- MICAELA PORTILLA KOPURUTAN/ MICAELA PORTILLA EN CIFRAS



2.1.- TALDEETAKO KIDEAK / INTEGRANTES DE LOS GRUPOS



383 ikertzailek lan egin dute 15 ikerketa-taldeetan, 2 Institutuetan eta Unesco Katedran 2021ean. Taldeetako kide guztien % 76 doktoreak dira.

383 investigadores/as han trabajado en los 15 grupos de investigación, en los 2 Institutos y en la Cátedra Unesco durante el año 2021. Del total de miembros de los grupos, el 76% son doctores/as.

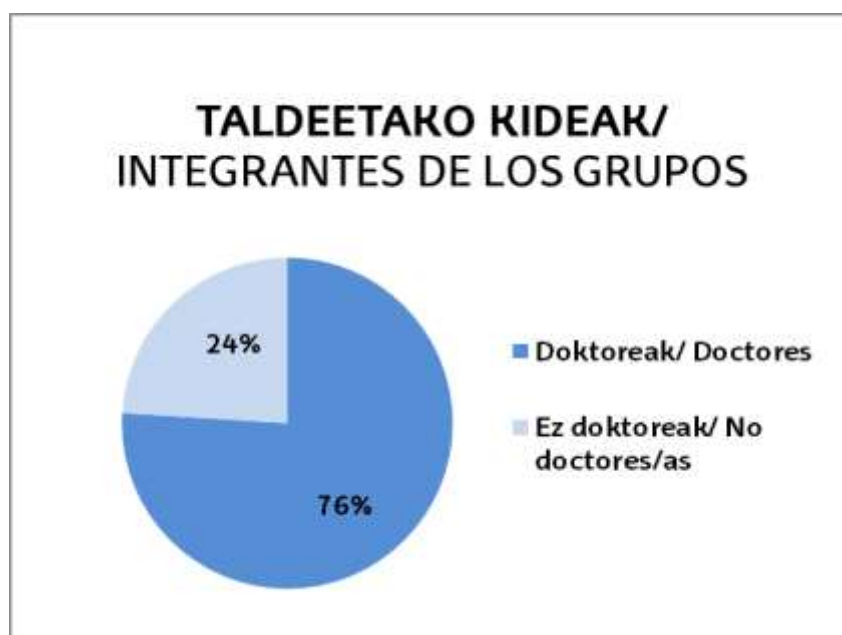

Taldeetako langileak hiru ataletan sailkatzen dira: lehenik, UPV/EHUren plantillako langileak (irakasle ikertzaileak, UPV/EHUn kontratua dutenak); bigarrenik, ikertzaileak, UPV/EHUkoak nahiz beste unibertsitate batzuetakoak; eta hirugarrenik, prestakuntza bidean dauden ikertzaileak (doktoratu aurrekoak eta bekadunak).

El personal de los grupos se ha clasificado en tres apartados: en primer lugar, personal en plantilla de la UPV/EHU (personal docente e investigador con contrato en la UPV/EHU, en segundo lugar, personal investigador, tanto de la UPV/EHU como de otras universidades y, por último, personal investigador en formación (predoctorales y becarios).



Sexuaren arabera, ikerguneko ikertzaileen %49 baino gehiago dira emakumeak.

Por sexo, las mujeres son el 49% del personal investigador del centro.



2.2.- PROIEKTUAK/ PROYECTOS

2.2.1.- Proiektu-motak, bakoitzaren finantzaketa-iturriaren arabera/ **Tipología de proyectos de acuerdo a su fuente de financiación**

2021ean taldeek 114 ikerkuntza proiektutan parte hartu dute. Horietarako finantzaketa, bada, zenbait iturritatik lortu dute (tartean, lehia bidezko deialdiak, kontratuak eta hitzarmenak). Gehien erabili den bidea deialdiena izan da.

En 2021 los grupos han trabajado en 114 proyectos de investigación, para los cuales han conseguido financiación a través de diversas fuentes como Convocatorias de concurrencia competitiva, Contratos y Convenios, siendo la más mayoritaria a través de convocatorias.

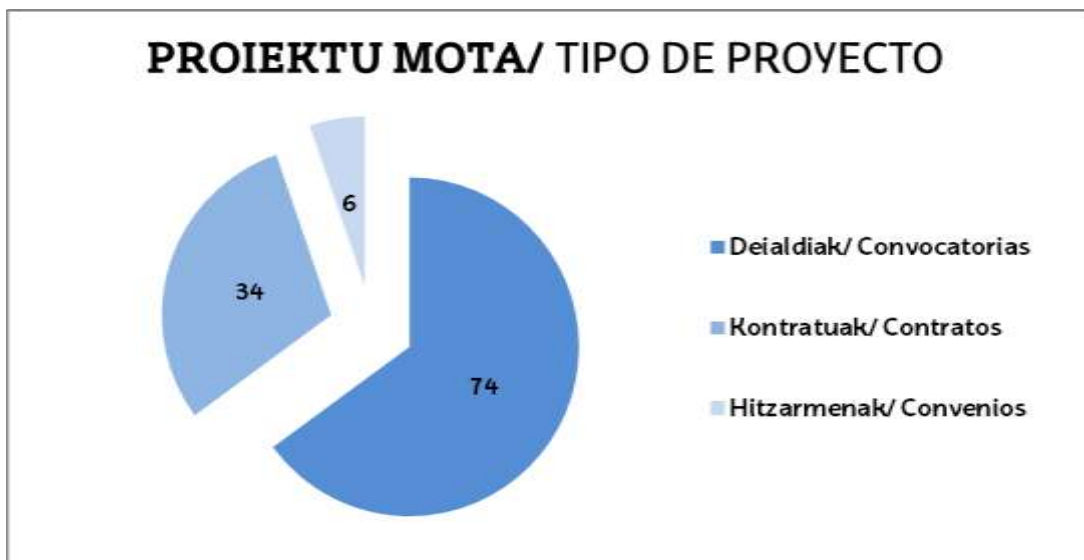

Hasitako proiektuen %65 lehia bidezko deialdiei lotutakoak izan dira, gehienak nazionalak.

El 65% de los proyectos vigentes en estos años corresponde a convocatorias de concurrencia competitiva, en su mayoría nacionales.

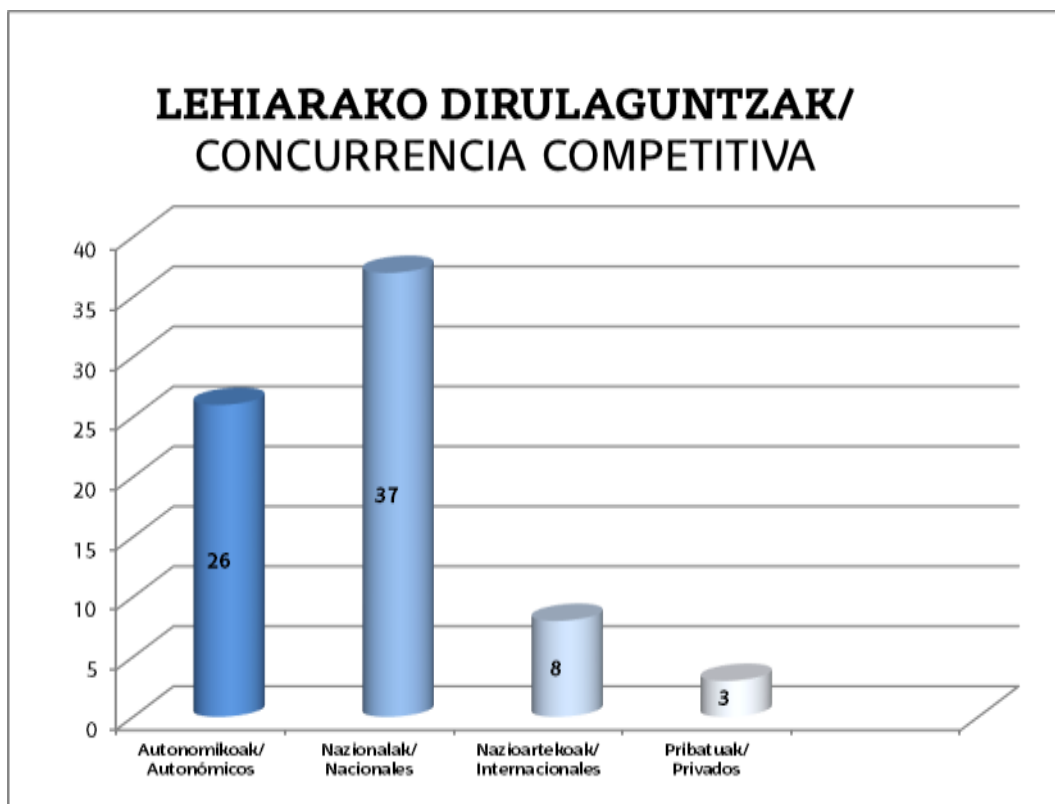

2.2.2.- Proiektuak, zenbatekoaren arabera/ Proyectos por importe

Ikerketa-taldeek 2.054.403€-ko finantzaketa lortu dute.

Los grupos de investigación han conseguido una financiación total de 2.054.403€.

Lehia proiektu finantzaketaren % 42a lehia proiektu autonomikoetatik dira (507.973€).

Del total de proyectos de concurrencia competitiva, el 42% son proyectos autonómicos (507.973€).

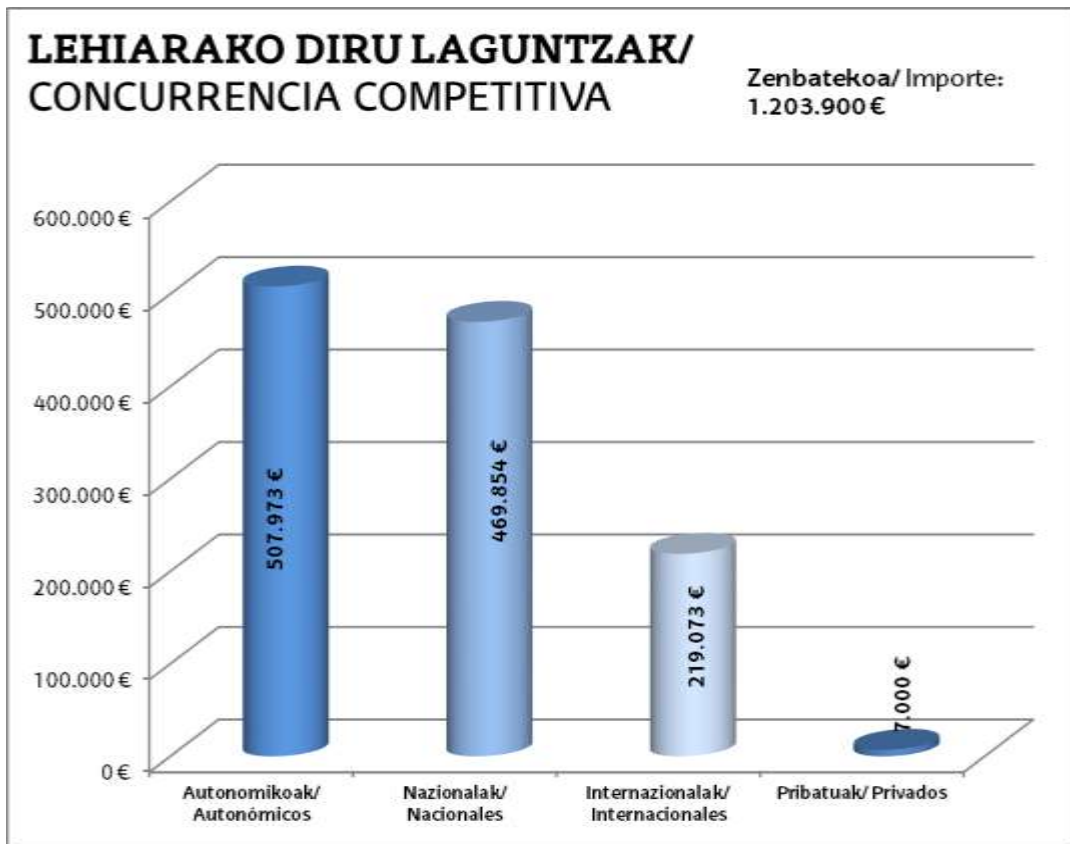

Kontratuei dagokienez, ikertaldeen 34 kontratu dituzte aktibo. 399.170 € euroko guztizko zenbatekoarekin. Horietatik 19 sektore pribatuarenak dira eta 15 publikoarenak.

En cuanto a los contratos, los grupos tienen activos 34 contratos por un importe total de 399.170 €. De ellos 19 corresponden al sector privado y 15 al público

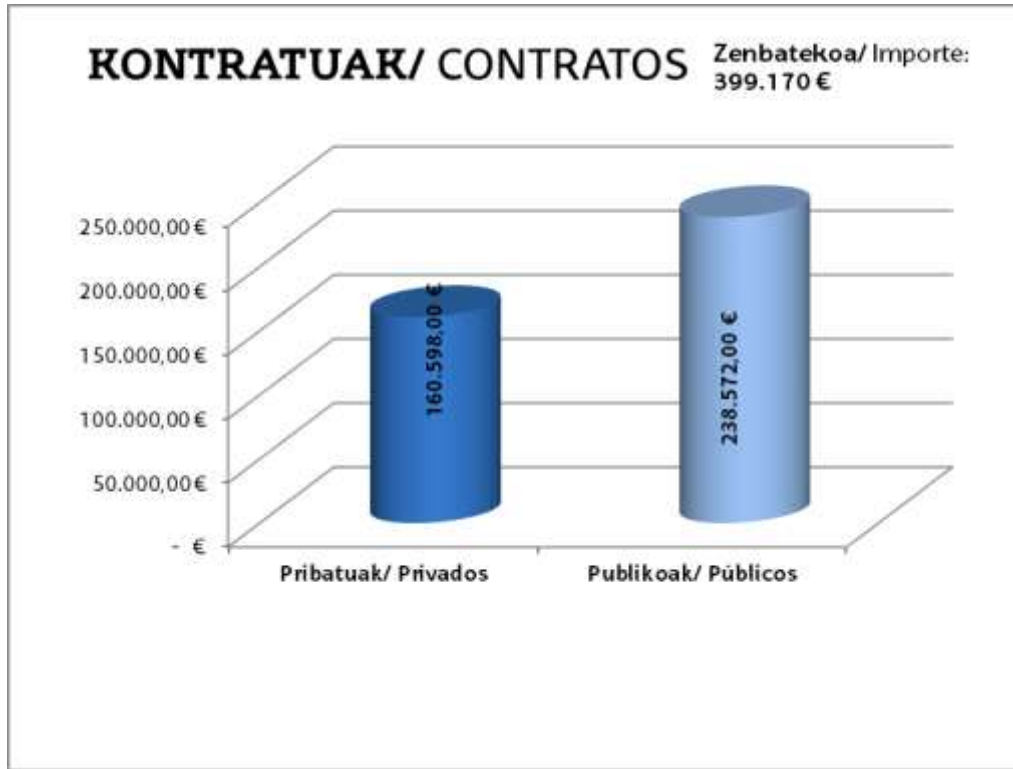

Azkenik, Hitzarmenei dagokienez, ikertaldeek 6 hitzarmen publiko dituzte indarrean, 451.333 €- koak.

Por último, respecto a los Convenios, los grupos tienen activos 6 convenios públicos por importe de 451.333 €.

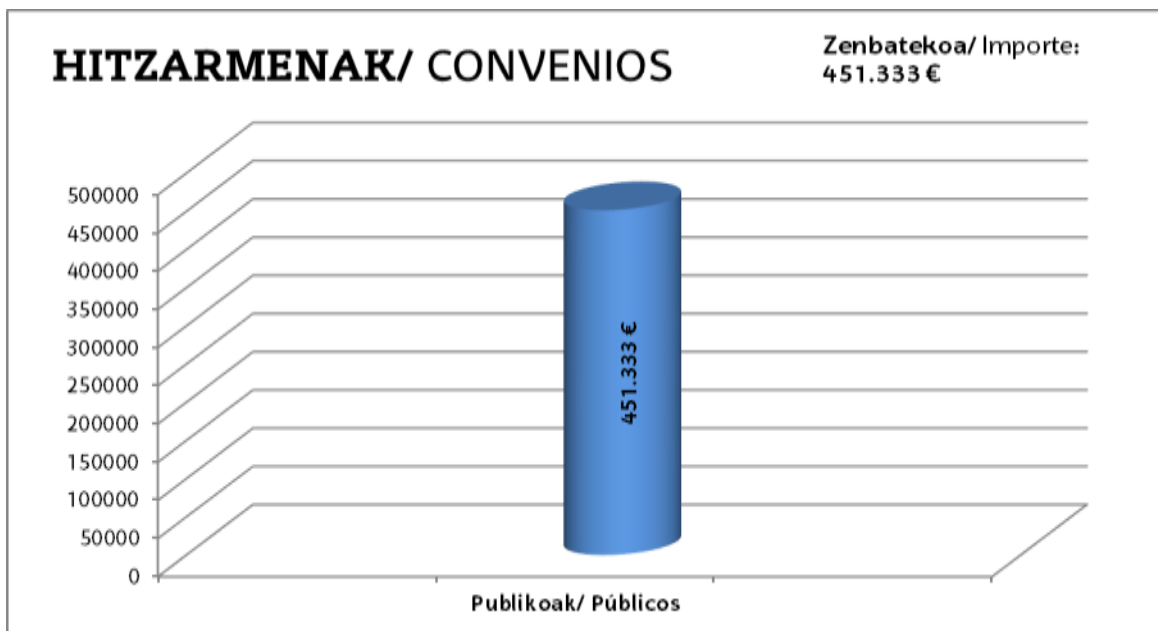

2.3.- ARGITALPENAK ETA ARTIKULUAK / PUBLICACIONES Y ARTÍCULOS

2021ean taldeek 405 argitalpen egin dituzte guztira. Askotarikoak dira argitalpenok: artikulua aldizkari indexatuetan, publikazio elektronikoak, liburuak, kapituluak liburuetan...

Durante el año 2021 los grupos han realizado un total de 405 publicaciones. La tipología de las publicaciones es muy diversa: artículos en revistas indexadas, publicaciones electrónicas, libros, capítulos de libros...

ARGITALPEN MOTA/ TIPO DE PUBLICACIÓN	KOPURUA/ CANTIDAD
Q1	69
Q2	32
Q3	8
Q4	5
Beste indexatu batzuk/ Otras indexadas	60
Indexatu gabeak/ No indexadas	203
Liburuak Libros	28
GUZTIRA/ TOTAL	405

ARGITALPENAK/ PUBLICACIONES

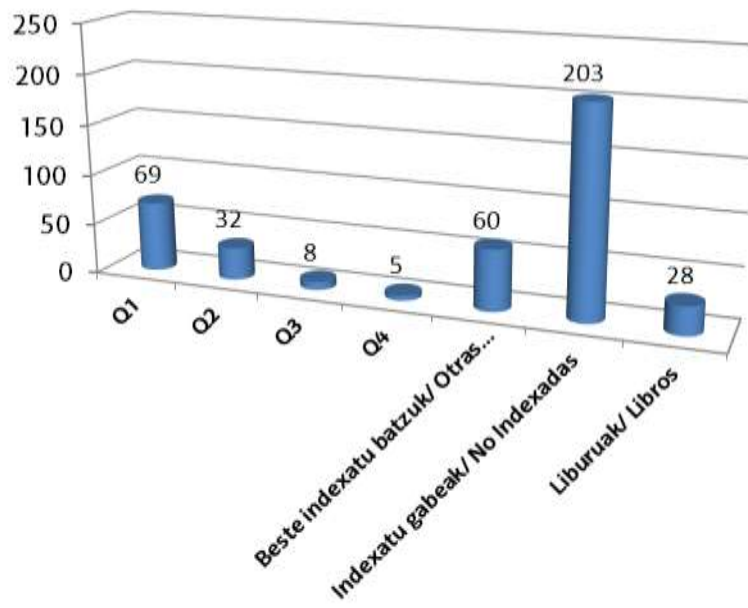

2.4.- DEFENDATUTAKO DOKTORE-TESIAK ETA MASTER AMAIERAKO LANAK / TESIS DOCTORALES DEFENDIDAS Y TRABAJOS FIN DE MASTER

2021ean Micaela Portilla Ikerguneko taldeek 22 doktore-tesi amaitu dituzte, eta horietako 16k Cum Laude bikain nota lortu dute.

En 2021 los grupos del Micaela Portilla han presentado 22 tesis doctorales, 16 de ellas con calificación sobresaliente Cum Laude.

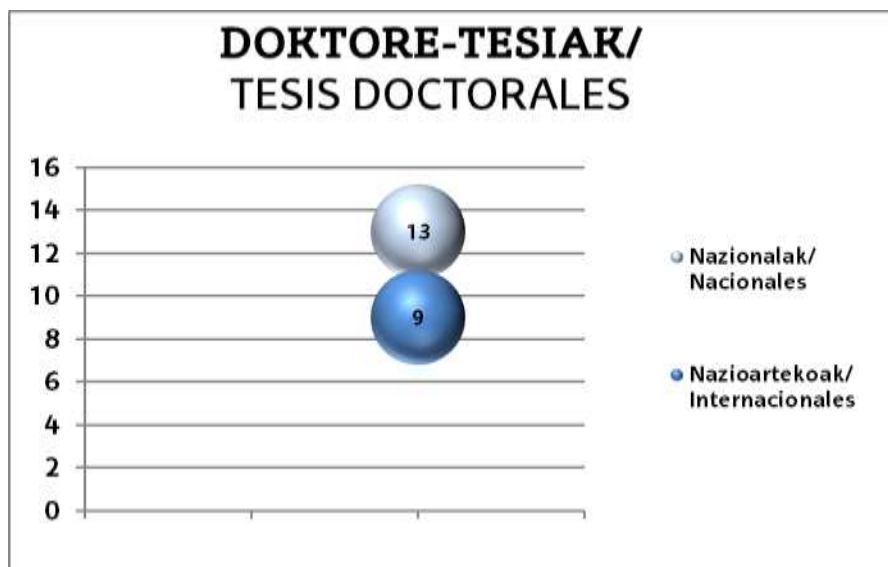

Master amaierako lanak direla eta, ikasturte akademiko honetan 45 egin dira ikerguneko ikertzaileen gidaritzapean.

En cuanto a los trabajos fin de master, durante este curso académico se han realizado 45 trabajos dirigidos por investigadores/as del centro.

2.5.- ALIANTZAK ETA SAREAK / ALIANZAS Y REDES

Ikerketari laguntzeko modurik onenetako bat, zehazki, hainbat ikerketa-eragilek osatutako antolakuntza-egituren bitartez jardutea da. Micaela Portilla Ikerguneko Ikerketa Taldeek, oro har, 30 egituratan parte hartzen dute; horietako %66a nazioarteko arloetakoak dira.

Con el objetivo de contribuir al desarrollo de la investigación, los investigadores/as del Micaela Portilla participan en diversas estructuras organizativas formadas por varios agentes investigadores. En total forman parte de 30 alianzas y redes, y el 66% son de ámbito internacional.

SAREAK/ REDES		ALIANTZAK/ ALIANZAS	
NAZIONALAK/ NACIONALES	NAZIOARTEKOAK / INTERNACIONALES	NAZIONALAK / NACIONALES	NAZIOARTEKOAK / INTERNACIONALES
4	5	6	15



2.6.- MASTERREN ETA DOKTOREGOEN ANTOLAKUNTZA / ORGANIZACIÓN DE MÁSTERES Y DOCTORADOS

Taldeek 30 unibertsitate masterretan parte hartu dute, eta eta horietako 5etan arduraduna ikerguneko talde bateko kidea da.

UPV/EHUren master ofizialek 60 ECTS kreditu dituzte.

Gainera, taldeek gehienek beste unibertsitate eta erakunde batzuetako masterrekin kolaboratzen dute.

Bestalde, taldeek 10 doktorego-programatan parte hartzen dute; horietako lautan gainera, arduradunak Portilla Ikerguneko Ikertzaile Nagusiak dira.

Doktorego eskolari buruzko informazioa helbide honetan dago eskuragarri:
<http://www.ehu.eus/eu/web/doktorego-eskola>

Los grupos han participado en 30 Másteres universitarios de la UPV/EHU, y en 5 de ellos el responsable pertenece a un grupo del centro.

Los Masteres oficiales de la UPV/EHU tienen una carga lectiva de 60 créditos ECTS.

Además, la mayoría de los grupos colaboran con Masteres de otras universidades e instituciones, tanto nacionales e internacionales

En cuanto a los Doctorados, los grupos participan en 10 programas de doctorado. En cuatro de ellos los responsables son Investigadores Principales del centro Micaela Portilla

Toda la información de la Escuela de Doctorado está disponible en:

<https://www.ehu.eus/es/web/doktorego-eskola>

2.7.- BILTZARREN ANTOLAKUNTZA ETA AURKEZTUTAKO KOMUNIKAZIOAK ETA TXOSTENAK / ORGANIZACIÓN DE CONGRESOS Y COMUNICACIONES Y PONENCIAS PRESENTADAS

Eraikineko ikertaldeen 73 kongresu antolatu dituzte 2021ean, eta horietatik %76 eremu nazionalakoak izan dira.

Los grupos de investigación del centro han participado en la organización de 73 congresos durante el año 2021, de los cuales el 76% han sido de ámbito nacional.



Gainera, taldeek 271 komunikaziotan parte hartu dute; nola poster-formatuan, hala, ahozkoetan zein txostenetan, eta horietatik %50 nazioarteko eremukoak izan dira.

Además, los/as investigadores/as han presentado 271 comunicaciones en formato póster, oral y ponencias, de las cuales, casi el 50% han sido en jornadas y congresos internacionales.

Pandemiaren ondorioz, kongresu eta komunikazio batzuk modu birtualean egin dira.

Debido a la pandemia algunos congresos y comunicaciones se han realizado de manera virtual

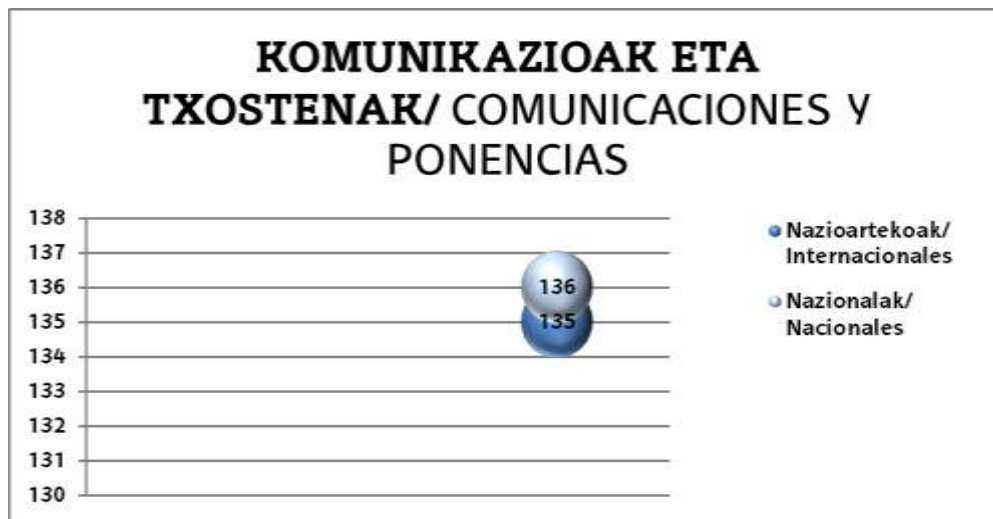

2.8.- AITORPENAK ETA SARIAK / RECONOCIMIENTOS Y PREMIOS

Ikerguneko taldeek hainbat sari irabazi dituzte 2021ean:

Varios grupos del centro han sido premiados en el año 2021

TALDEA/ GRUPO	AITORPENA- SARIA/ RECONOCIMIENTO- PREMIO	ORGANO EMAILEA/ ORGANO EMISOR
EUSKARAREN HISTORIA ETA HIZKUNTZALARITZA HISTORIKO ETA GONBARATUA (HLMV-LCH)	Miembro de la Academia Europea (sección Linguistic Studies). Premiado: Iván Igartua	
GRUPO DE INVESTIGACION EN PATRIMONIO CONSTRUIDO (GPAC)	Premio Eusko Ikaskuntza-Laboral Kutxa de Humanidades, Cultura, Artes y Ciencias Sociales	Eusko Ikaskuntza / Caja Laboral Kutxa

REWEST	EAAS Travel Grant Premiada: Amaia Soroa Bacaicoa	European Association for American Studies
REWEST	Tolkien Society Bursary Premiado: Andoni Cossio	The Tolkien Society
REWEST	Nominado para "Best Article" Award, Tolkien Society Awards Premiado: Andoni Cossio	The Tolkien Society
REWEST	Seleccionada para Eloisa Garmendia Bieter Chair Premiada: Mónica Madinabeitia	Boise State University
INSTITUTO VALENTIN DE FORONDA	Galardón anual Mario Onaindia Premiado: Luis Castells Arteché	Mario Onaindia Fundazioa

3.- MICAELA PORTILLAKO IKERTZAILEAK/ INVESTIGADORES/AS DEL MICAELA PORTILLA



IKERKETA TALDEAK

GRUPOS DE INVESTIGACIÓN

KULTUR PASAIK ETA ONDAREA
KATEDRA

CATEDRA UNESCO PAISAJES
CULTURALES Y PATRIMONIO

<http://www.catedraunesco.eu/>

Taldekiideak/ Miembros del grupo:

- IN/ IP: Agustin Azkarate Garai-Solaun. Unibertsitateko Katedraduna/ Catedrático de Universidad. agustin.azkarate@ehu.es
- Laura Paunero Sáenz de Ojer. Administrarria/ Administrativa. laura.paunero@ehu.es
- María José Ainz Ibarrondo. Geografiako lizentziaduna doktorea, irakasle titularra/ Licenciada en Geografía. Doctora. Profesora titular de universidad. mj.ainz@ehu.es
- Orbange Ormaetxea Arenaza. Geografiako lizentziaduna. Doktorea, irakasle titularra/ Licenciada en Geografía. Doctora. profesora titular de universidad. orbange.ormaetxea@ehu.es
- Arturo Azpeitia Santander. Historiako lizentziaduna. Doktorea, ikertzaile kontratatua/ Licenciado en Historia. Doctor. PIC. arturo.azpeitia@ehu.es
- Jose Luis Solaun. Historiako lizentziaduna. Doktorea, ikertzaile kontratatua/ Licenciado en Historia. Doctor. PIC. joseluis.solaun@ehu.es

- Sergio Escribano Ruiz. Historiako lizentziaduna. Doktorea, lan kontratudun bitarteko irakaslea/ Licenciado en Historia. Doctor profesor interino. sergio.escribanor@ehu.eus
- Veronica Benedet. Arkitekturako lizentziaduna. Doktorea/ Licenciada en Arquitectura. Doctora. PIC veronica.benedet@ehu.eus
- Aída Lopez Urbaneja. Ingurumen Zientzietako lizentziaduna, ikertzaile kontratatua/ Licenciada en Ciencias Ambientales, PIC. aida.lopez@ehu.eus
- Lara del Valle Andrade. Licenciada en Arquitectura. Arkitekturako lizentziaduna. PIC. laradelvalleandrade@gmail.com
- Ander de la Fuente. Arkitekturako lizentziaduna. Doktorea, lan kontratudun bitarteko irakaslea/ Licenciado en Arquitectura. Doctor. Profesor interino. ander.delafuentea@ehu.eus

Ikerketa-ildoak

“Kultura pasaiak eta ondarea” Unesco Katedraren helburu nagusia da ondare kultural, natural eta immaterialaren koordinazio eta kudeaketa integrala, eta parte hartze sozialeko prozesuak sustatzea. Tokiko garapenerako faktore den ondarean zentratzen da bere lana.

Lurraldea, paisaia eta ondarea banandu ezinako kontzeptuak dira, paisaia kalifikatzeko elementuak aldi berean balioztatze bide emango.

Líneas de investigación

- La Cátedra UNESCO de Paisajes Culturales y Patrimonio tiene como misión fundamental potenciar la coordinación y gestión integral del patrimonio cultural, natural e inmaterial y los procesos de participación social. Su trabajo se centra especialmente en el patrimonio como factor de desarrollo local.
- El territorio, paisaje y patrimonio configurarán tres conceptos indisolubles que permiten la valoración simultánea de todos los elementos que califican el paisaje.

ELEBILAB

<https://www.ehu.es/es/web/elebilab/home>

Taldekideak/ Miembros del grupo:

- IN/ IP: María Jose Ezeizabarrena. Hizkuntzalaritzako doktorea, irakasle titularra/ Doctora en Lingüística, profesora titular. mj.ezeizabarrena@ehu.es
- Itziar Idiazabal Gorrotxategi. Unibertsitateko Katedraduna, ohorezko kolaboratzailea/ Catedrática de Universidad, colaboradora de honor. itziar.idiazabal@ehu.es
- Ines M^a García Azkoaga. Euskal Filologiako doktorea, irakasle titularra/ Doctora en Filología Vasca, profesora titular. ines.garciaazkoaga@ehu.es
- Iñaki García Fernández. Psikologiako lizentziaduna. Doktorea, irakasle kontratatua/ Licenciado en Psicología, Doctor. Profesor contratado. inaki.garcia.eus
- Ibon Manterola Garate. Ingeles Filologiako lizentziaduna. Hizkuntzalaritzako doktorea, irakasle agregatua/ Licenciado en Filología inglesa. Doctor en Lingüística. Profesor. ibon.manterola@ehu.es
- Amaia Munarriz Ibarrola. Euskal Filologiako doktorea, irakasle agregatua/ Doctora en Filología Vasca, profesora agregada. amaia.munarriz@ehu.es
- Leire Diaz de Gereñu Lasaga. Euskal Filologiako doktorea, irakasle atxikia/ Doctora en Filología Vasca, profesora adjunta. leire.diaz@ehu.es
- Saioa Larraza Arnanz. Euskal Filologiako doktorea, irakasle atxikia/ Doctora en Filología Vasca, profesora adjunta. saioa.larraza@ehu.es
- Mainer Huarte Abasolo. Euskal Filologiako doktorea, irakasle ordezkia/ Doctora en Filología Vasca. mainer.huarte@ehu.es

- Beñat Garaio Mendizabal. Magisteritzan diplomatua eta Psikopedagogian Lizentziaduna. Eusko Jaurlaritzako bekaduna. PIC/ Graduado en Psicopedagogía, becario de Gobierno Vasco. benat.garaio@ehu.eus
- María Tania Barberán. Ingeles Filologiako lizentziaduna. Doktorea. Irakasle atxikia/ Licenciada en Filología inglesa, Doctora. Profesora adjunta. mariatania.barberan@ehu.eus
- Aroa Murciano. Magisteritza Psikopedagogia Lizentziaduna. Doktorea.PIC. irakasle atxikia. aroamurciano@ehu.eus
- Ainhoa Pardina Arenaza. Euskal Filologia Lizentziaduna. PIC (UPV/EHU). ainhoa.pardina@ehu.eus
- Claudia María Torralba. Itzulpengintza eta Interpretazioan graduduna. Interpretazioko zientzietan masterduna. Lan-kontratudun ordezeko irakaslea (UPV/EHU). claudiamaria.torralaba@ehu.eus
- Mikel Pérez González. Euskal ikasketetan graduatua. PIC (UPV/EHU). mikel.perez@ehu.eus

Ikerketa-ildoak

- Elebitasun goiztiarra
- Haurren garapen linguistikoa
- Ahozko hizkuntzaren ikerketa
- Hizkuntza-arazoak

- Kode-alternantzia
- Hizkuntza gutxitua (euskara) barne hartzen duen hezkuntza: irakaskuntza elebiduna, didaktika, hizkuntzen arteko eragina...
- Ahozko eta idatzizko testuen azterketa diskurtsiboa
- Hizkuntza aniztasuna eta garapen iraunkorraren inguruko ikerketa eta zabalkundea

EUSKARAREN HISTORIA ETA
HIZKUNTZALARITZA HISTORIKO
ETA GONBARATUA

HISTORIA DE LA LENGUA VASCA Y
LINGÜÍSTICA HISTÓRICO-
COMPARADA

<http://www.ehu.es/monumenta/>

Taldeakideak/ Miembros del grupo:

- IN/ IP: Joaquin Gorrochategui Churruca. Filologia Klasikoko katedraduna/ Catedrático en Filología Clásica. joaquin.gorrotxategui@ehu.es
- Aránzazu López Fernández. Filologia Klasikoko lizentziaduna. / Licenciada en Filología Clásica, PIPF. aranzazu.lopez@ehu.es
- Blanca Urgell Lazaro. Euskal Filologiako doktorea, irakasle titularra/ Doctora en Filología Vasca, profesora titular de universidad. blanca.urgell@ehu.es

- Borja Ariztimuño. Euskal Filologiako lizentziaduna, lan kontratudun bitarteko irakaslea/ Licenciado en Filología Vasca, profesor interino. borja.ariztimuno@ehu.eus
- Borja Herce Calleja. Ingeles Filologiako lizentziaduna, Doktorea. / Licenciado en Filología Inglesa, Doctor. PIPF. borja.herce@ehu.eus
- Carlos García Castillero. Filologia Klasikoko doktorea, irakasle titularra/ Doctor en Filología Clásica, profesor titular de universidad. carlos.garcia@ehu.eus
- Dorota U. Krajewska. Linguistikan doktorea, irakasle atxikia/ Doctora en Lingüística, profesora adjunta. dorota.krajewska@ehu.eus
- Eneko Zuloaga San Román. Euskal Filologiako lizentziaduna, Doktorea. Lan kontratudun bitarteko irakaslea/ Licenciado en Filología Vasca, Doctor. profesor adjunto. eneko.zuloaga@ehu.eus
- Gidor Bilbao Tellechea. Filologia Klasikoko doktorea, irakasle titularra/ Doctor en Filología Clásica, profesor titular de universidad. gidor.bilbao@ehu.eus
- Iñaki Camino Lertxundi. Euskal Filologiako doktorea, irakasle titularra/ Catedrático. Doctor en Filología Vasca, profesor titular de universidad. inyaki.camino@ehu.eus
- Iván Igartua Ugarte. Filologia Klasikoko katedraduna. Catedrático. En Filología Clásica ivan.igartua@ehu.eus
- Joseba A. Lakarra Andrinua. Euskal Filologiako katedraduna/ Catedrático en Filología Vasca. joseba.lakarra@ehu.eus
- Jose M^a Vallejo Ruiz. Filologia Klasikoko doktorea, irakasle titularra/ Doctor en Filología Clásica, profesor titular de universidad. josemaria.vallejo@ehu.eus
- Koldo Ulibarri Orueta. Euskal Filologiako doktorea, irakasle atxikia/ Doctor en Filología Vasca., profesor adjunto. koldo.ulibarri@ehu.eus
- M^a Cruz González Rodríguez. Filologia Klasikoko katedraduna/ Catedrática en Filología Clásica. cruz.gonzalez@ehu.eus

- Marta Fernández Corral. Filologia Klasikoko doktorea, ikertzailea/ Doctora en Filología Clásica, investigadora. mfernandezcorral@gmail.com
- Mikel Martínez Areta. Filologia Klasikoko doktorea, irakasle agregatua/ Doctor en Filología Clásica, profesor agregado. josemiguel.martinez@ehu.eus
- Nerea Madariaga Pisano. Filologia Klasikoko doktorea, irakasle titularra/ Doctora en Filología Clásica, profesora titular de universidad. nerea.madariaga@ehu.eus
- Patrizia De Bernardo-Stempel. Filologia Klasikoko doktorea, doktore ikertzailea/ Doctora en Filología Clásica, PID. patrizia.debernardo@ehu.eus
- Ricardo Gómez López. Euskal Filologiako doktorea, irakasle titularra/ Doctor en Filología Vasca, profesor titular de universidad. ricardo.gomez@ehu.eus
- Urtzi Reguero Ugarte. Euskal Filologiako doktorea, lan kontratudun bitarteko irakaslea/ Doctor en Filología Vasca, profesor adjunto. urtzi.reguero@ehu.eus
- Manuel Padilla Moyano. Euskal Filologiako doktorea, ikertzailea / Doctor en Filología Vasca, investigador post doctoral. manupadilla@yahoo.com
- Céline Mounole Hiriart-Urruty. Euskal Filologiako doktorea, kolaboratzailea/ Doctora en Filología Vasca, colaboradora. celine.mounole@gmail.com
- Ekaitz Santazilia Salvador. Euskal Filologiako doktorea, kolaboratzailea/ Doctor en Filología Vasca, colaborador. ekaitzs@gmail.com
- Julen Manterola Agirre. Euskal Filologiako doktorea, kolaboratzailea/ Doctor en Filología Vasca, colaborador. julen.manterola@ehu.eus

- Talde honetan biltzen dira hizkuntzen alderdi diakronikoak eta historikoak ikertzen dituzten ikertzaileak. Nagusiki, euskararen historia eta historiaurrea ikertzen dute. Baterako egitura teoriko eta metodologiko baten inguruan eratzen da taldea, hauek direla ardatz: hizkuntzalaritza historiko eta konparatua, bere adierazpen klasiko edo modernoetan, eta tipologia linguistikoa bere bertsio diakronikoa. Ikerketa-eremu hauetan zehazten da:

- a) Euskararen historia eta historiaurrea taldearen gai nagusietako bat da, dela kanpo itxurari, dela bere egituren barne bilakaerari dagokienez. Aztergaia erabatekoa da: protoeuskararen berreraikuntzatik euskalki literario modernoak sortzera eta euskara batuaren ezarpena, eta tartean hizkuntzaren aldi ezberdinak.

- b) Bigarren azterketa eremua hizkuntza eta epigrafia paleohispanikoen osatzen dute: jatorri eta egoera soziolinguistiko eta dokumental oso ezberdineko hizkuntzen multzoak. Taldea inskripzio horietako askoren (batik bat narbondar probintziako eta Levanteko inskripzio iberikoak, eta zeltiberikoak) edizio digitalean dihardu, bai eta onomastika pertsonalaren eta teonimiaren azterketan ere –material hori baino ez da kontserbatu

- El grupo reúne a investigadores/as que estudian los aspectos diacrónicos e históricos de las lenguas, aplicando sus esfuerzos principalmente al estudio de la historia y prehistoria de la lengua vasca. El Grupo se forma, por tanto, en torno a un entramado teórico y metodológico común, ofrecido por la lingüística histórica y comparada en sus manifestaciones clásicas o modernas y por la tipología lingüística en su versión diacrónica, que se concreta en los siguientes campos de investigación:

- a) La historia y prehistoria de la lengua vasca, tanto en su aspecto externo como en la evolución interna de sus estructuras, constituye una de las temáticas centrales del Grupo. El objeto de estudio es total: desde la reconstrucción del protovasco hasta la creación de los dialectos literarios modernos y la implantación del vasco unificado o batua, pasando por los diferentes periodos de la lengua.

- b) El segundo campo de estudio del Grupo lo constituyen las Lenguas y las Epigrafías Paleohispánicas, un conjunto de lenguas de orígenes y situaciones sociolingüísticas y documentales muy diferentes. El Grupo trabaja en la edición digital de muchas de estas inscripciones, especialmente las ibéricas de la Narbonense y del Levante, las celtibéricas, así como en el estudio de la onomástica personal y la teonimia, único material conservado en amplias zonas peninsulares.

penintsulako eremu handitan–.

- c) Tipologia diakronikoko azterlanek zenbait egitura morfologiko eta sintaktikoren eboluzioa ikertzen dute; esaterako, biziduntasunaren adierazpena, irlandar zaharraren menderakuntza markaren portaera eta bilakaera.

- c) Los estudios de tipología diacrónica se centran en la investigación de la evolución de ciertas estructuras morfológicas y sintácticas como son la expresión de la animacidad; o el comportamiento y evolución de la marcación de la subordinación en irlandés antiguo.

GOGO ELEBIDUNA

<http://www.ehu.es/HEB/?lang=eu>

Taldeakideak/ Miembros del grupo:

IN/ IP: Itziar Laka Mugarza, Unibertsitateko Katedraduna, itziar.laka@ehu.es

Adam Zawiszewski doktorea, irakasle atxikia, adam.zawiszewski@ehu.es

Ane Berro Urrizelki, doktorea, doktore arduradun irakaslea, ane.berro@deusto.es

Ane Odria Tudanca, doktorea, irakasle atxikia, ane.odria@ehu.es

Beatriz Fernández Fernández doktorea, irakasle titularra, beatriz.fernandezf@ehu.es

Beatriz Gómez, doktoregaia, beatriz.gomezv@ehu.es

Irene de la Cruz-Pavía, ikertzaile doktorea, irene.delacruz@ehu.eus

Kepa Erdocia Uriarte, ikertzaile doktorea, kepa.erdozia@ehu.eus

Mikel Santesteban Insausti, RyC ikertzaile doktorea, mikel.santesteban@ehu.eus

Miren Arantzeta, ikertzaile doktorea, miren.arantzeta@ehu.eus

Miren Azkarate Villar, Unibertsitateko Katedraduna, mirenkarmele.azkarate@ehu.eus

Noélia Sanahuja, doktoregaia, noelia.sanahuja@ehu.eus

Svetlana Zimukhova, doktorea, ordezeko irakaslea, svetlana.zimukhova@ehu.eus

Victoria Cano, doktoregaia, vitoria.cano@ehu.eus

Itziar San Martin, Náyade Ahumada, Olatz Andonegi, Kristina Bilbao, Marta de Pedis, Jürgen Etxeberria, Patricia Fuente, Marta Sanchez

Taldeko gainerako kideak (kolaboratzaileak, kide ohiak, bisitariak...) web orrian ikus daitezke.

Ikerketa-ildoak

Líneas de investigación

- *Hizkuntzen ikasketa eta prozesamendua*. Bizi dugun errealitate linguistikoa aukera zientifiko bihurtuz, gure taldearen ikerketa esparru nagusietako bat elebitasuna da. Hizkuntzen kontrol eta aldaketa mekanismoak aztertzen ditugu, lexikoaren eta sintaxiaren ikasketa prozesuez arduratzen gara eta elebidunek ezagutzen dituzten hizkuntzen koaktibazioaren efektuak bilatzen ditugu. Euskararen azterketa oinarri hartuta, hizkuntz-jabekuntza adin eta maila ezberdina duten euskara/gaztelera/frantsesa/ingeleza elebidun eta eleaniztunen ekoizpena eta ulermena da gure ikerketaren xedea.
- *Hizkuntzaren prozesamendua zahartzean*. Gero eta ebidentzia zientifiko gehiagok

erakusten du hizkuntzaren gaitasunak ez direla egonkor mantentzen helduaroan zehar. Hala ere, orain arte hizkuntzaren prozesamenduaren azterketa heldu gazteetan oinarritu da. Gizakiok hizkuntza nola prozesatzen dugun benetan ulertzeko, heldu gazte eta nagusiak aldi berean ikertzen ditugu, teknika esperimental berak erabiliz. Zenbait hizkuntza-gaitasunen gainbehera neuroendekapenezko gaixotasunen adierazle goiztiarra da. Gure ikerketak, beraz, lagundu egingo du patologiaren gainbehera normala bereizten, hala nola argitzen ea —eta zer baldintzatan— elebitasunak gainbeheraren aurkako babes kognitiboa ematen ote duen.

- *Hizkuntz aldakortasuna*. Euskara hizkuntza indoeuropearretatik tipologikoki ezberdina da, ezezagunagoa eta gutxiago ikertua. Hori dela eta, taldearen beste xede nagusi bat euskararen azterketa eta deskribapena da, batez ere haren alde sinkronikoa eta lekuan lekuko aldakortasuna kontuan izanda.

ONDARE ERAIKIARI BURUZKO
IKERKETA TALDEA

**GRUPO DE INVESTIGACIÓN EN
PATRIMONIO CONSTRUIDO (GPAC)**

<https://gpac.eus/>

Taldeakideak/ Miembros del grupo:

- IN/ IP: Agustín Azkarate Garai-Solaun. Unibertsitateko Katedraduna/ Catedrático de Universidad. agustin.azkarate@ehu.eus
- Álvaro Rodríguez Miranda. Doktorea, lan kontratadun bitarteko irakaslea / Doctor, profesor interino. alvaro.rodriguez@ehu.eus
- Amaia Mesanza Moraza. Doktorea, irakasle kolaboratzailea/ Doctora en Geografía, Profesora colaboradora. amaia.mesanza@ehu.eus
- Ander de la Fuente. Arkitekturako doktorea, lan kontratadun bitarteko irakaslea/ Doctor en Arquitectura, profesor interino. ander.delafuentea@ehu.eus

- Andres Araujo de la Mata. Unibertsitateko Katedraduna/ Catedrático de Universidad. andres.araujo@ehu.eus
- Arturo Azpeitia Santander. Historiako doktorea, ikertzaile kontratatua/ Doctor en Historia, PDI. arturo.azpeitia@ehu.eus
- Eneko Orueta Iradi. Investigador predoctoral. eneko.orueta@ehu.eus
- Estefania Calparsoro Forcada. Doktorea, doktorego ondoko ikertzailea/ Doctora, investigadora postdoctoral. estefania.calparsoro@ehu.eus
- Gorka Martín Echebarría. Ikertzailea/ Investigador predoctoral. gorkamartin@ehu.eus
- Iban Sanchez Pinto. Doktorea, doktorego ondoko ikertzailea/ Doctor, investigador postdoctoral. iban.sanchez@ehu.eus
- Ignacio Díaz Balerdi. Doktorea, irakasle titularra/ Doctor, profesor titular de universidad. i.diazbalerdi@ehu.eus
- Iñaki Arrieta Urtizberea. Doktorea, irakasle titularra/ Doctor, profesor titular de universidad. i.arrieta@ehu.eus
- Ismael García Gómez. Historian doktorea, ikertzaile kontratatua/ Doctor en Historia, PDI. ismael.garcia@ehu.eus
- Izarne Elegezabal Gómez. Doktorego aurreko bekaduna/ Becaria predoctoral. izarne.elgezabal@ehu.eus
- Javier Cenicacelaya Marijuan. Unibertsitateko Katedraduna/ Catedrático de Universidad. javier.cenicacelaya@ehu.eus
- Javier García Iñáñez. Doktorea, doktorego ondoko ikertzailea, Ramón y Cajal/ Doctor, investigador postdoctoral, Ramón y Cajal. javier.inanez@ehu.eus

- Jorge Miguel (Xurxo) Ayán Vila. Doktorea, doktorego ondoko ikertzailea, Juan de la Cierva/ Doctor, investigador postdoctoral, Juan de la Cierva. xurxo.ayan@ehu.eus
- Jose Luis Solaun. Historian doktorea, ikertzaile kontratatua/ Doctor en Historia, PDI. joseluis.solaun@ehu.eus
- Jose Manuel Valle Melón. Doktorea, irakasle titularra/ Doctor, profesor titular de universidad. jm.valle@ehu.eus
- Josu Santamarina Otaola. Investigador predoctoral. Becario osu.santamarina@ehu.eus
- Julen Diaz de Argote García. Investigador predoctoral. Becario jgarcia289@ikasle.ehu.eus
- Miren Jaione Korro Bañuelos. Investigadora predoctoral. jaionekorro@hotmail.com
- Nieves Basurto Ferro. Doktorea, irakasle titularra/ Doctora, profesora titular de universidad. nieves.basurto@ehu.eus
- Sergio Escribano Ruiz. Doktorea, PDI/ Doctor, sergio.escribanor@ehu.eus
- Urtzi Llano Castresana. Doktorea, lan kontratudun bitarteko irakaslea/ Doctor, profesor laboral interino. urtzi.llano@ehu.eus
- Uxue Sánchez Garmendia. Doktorego aurreko bekaduna/ Becaria predoctoral. uxue.sanchez@ehu.eus
- André Pinto de Sousa Dias Teixeira. Doctor. Colaborador externo. Universidade Nova de Lisboa. texa@fsh.unl.pt
- Brad Loewen. Doctor. Colaborador externo. Université de Montréal. brad.loewen@umontreal.ca
- Michael Glascock. Doctor. Colaborador externo. University of Missouri-Columbia. glascockM@missouri.edu

- Mikel Landa Esparza. Doctor. Colaborador externo. mikel@lo-arquitectos.com
- Robert J. Speakman. Doctor. Colaborador externo. The University of Georgia. archsci@uga.edu
- Uxua Domblás Ibañez. Colaborador externo. uxuadomblas@ehu.es
- Nagore Davila Cabanillas. Laboral interino. Doctora. nagore.davila@ehu.es
- María Jesús Pacho Fernández. PDI. mariajesus.pacho@ehu.es

Ikerketa-ildoak

Líneas de investigación

Programa sei ikerketa ildotan antolatzen da, eta horiek bat datoz gure balio katearen mailekin:

- 1. Identifikazioa eta tutoretza
- 2. dokumentazioa eta erregistroa
- 3. balorazioa eta esanahia
- 4. Esku hartzea eta kontserbazioa
- 5. hedapena eta sozializazioa
- 6. Inpaktu ekonomikoa eta soziokulturala.

El programa se organiza en 6 líneas de investigación que coinciden con los eslabones de nuestra Cadena de Valor:

- 1. Identificación y tutela
- 2. Documentación y Registro;
- 3. Valoración y Significación
- 4. Intervención y Conservación
- 5. Difusión y Socialización
- 6. Impacto económico y sociocultural

HISTORIAURREKO IKERKETA TALDEA

GRUPO DE INVESTIGACIÓN EN PREHISTORIA

Taldeakideak/ Miembros del grupo:

- IN/IP: Alvaro Arrizabalaga Valbuena. Katedraduna/ Catedrático.
alvaro.arrizabalaga@ehu.eus
- Javier Fernandez Eraso. Ohorezko kolaboratzailea / Colaborador honorífico.
javier.fernandeze@ehu.eus
- Adriana Soto Sebastián. Profesora sustituta. adriana.soto@ehu.eus
- Ane Lopetegui Galarraga. Doktorea, irakasle atxikia/ Doctora, profesora adjunta.
Doctora. ane.lopetegui@ehu.eus
- Aritza Villaluenga Martínez. Doktorea/ Doctor. Profesor adjunto.
aritzavillaluenga@ehu.eus
- Askoa Ibisate Gonzalez De Matauco. Doktorea, irakasle titularra/ Doctora,
profesora titular. askoa.ibisate@ehu.eus
- Blanca Ochoa Fraile. Doktorego ondoko ikertzailea/ Investigadora postdoctoral.
blanca.ochoa@ehu.eus
- Domingo Carlos Salazar García. Ikerbasque Research Fellow.
domingocarlos.salazar@ehu.eus
- Jose Antonio Mujika Alustiza. Doktorea, irakasle titularra/ Doctor, profesor titular.
joseantonio.mujica@ehu.eus
- J. Antonio Sáenz De Buruaga Blazquez. Doktorea, irakasle titularra/ Doctor,
profesor titular. andoni.buruaga@ehu.eus

- Josu Aranbarri Erkiaga. Doktorea, irakasle atxikia/ Doctor, profesor adjunto. josu.aranbarri@ehu.eus
- Maite García Rojas. Doktorego ondoko ikertzailea/ Investigadora postdoctoral. maite.garciar@ehu.eus
- María José González Amuchastegui. Doktorea, irakasle titularra/ Doctora, profesora titular. mj.gonzaleza@ehu.eus
- María José Iriarte Chiapusso. Ikerbasque Research Professor. mariajose.iriarte@ehu.eus
- Naroa García Ibaibarriaga. Doktorea, irakasle atxikia/ Doctora, profesora adjunta. naroa.garcia@ehu.eus
- Orbange Ormaetxea Arenaza. Doktorea, irakasle titularra/ Doctora, profesora titular. orbange.ormaetxea@ehu.eus
- Ainhoa Aranburu Mendizabal. Doktorego aurreko ikertzailea/ Investigadora predoctoral. ainhoa.aramburu@ehu.eus
- Daniel Ruíz González. Doktorego aurreko ikertzailea/ Investigador predoctoral. daniel.ruiz@ehu.eus
- Miren Ayerdi Aguirrebengoa. Doktorego aurreko ikertzailea/ Investigadora predoctoral. mirenayerdi@gmail.com
- Nuria Castañeira Pérez. Doktorego aurreko ikertzailea/ Investigadora predoctoral. nuria.castaneira@ehu.eus
- Uxue Pérez Arzak. Doktorego aurreko ikertzailea/ Investigadora predoctoral. uxue.perez@ehu.eus
- Alejandro Prieto de Dios. Doktorego ondoko ikertzailea/ Investigador postdoctoral. Alejandro.prieto@ehu.eus

- Aranzazu Jindriska Pérez Fernández. Doktorego ondoko ikertzailea/ Investigadora postdoctoral. ArantzazuJindriska.perez@ehu.eus
- Miriam Luciañez Triviño. Doktorego ondoko ikertzailea/ Investigadora postdoctoral. miriamlucianez@ehu.eus
- Asier Garcia Escarzaga. Doktorego ondoko ikertzailea/ Investigador posdoctoral. asier.garciae@ehu.eus
- Asier Erostarbe Tomé. Doktorego aurreko ikertzailea/ Investigador predoctoral asier.erostarbe@ehu.eus
- Alberto Manuel Echevarría Ramos. Doktorego aurreko ikertzailea/ Investigador predoctoral. albertomanuel.echevarria@ehu.eus
- Cristina Camarero Arribas. Doktorego ondoko ikertzailea/ Investigador posdoctoral. cristina.camarero@ehu.eus
- Aitor Sanchez Lopez de Lafuente. Doktorego aurreko ikertzailea/ Investigador predoctoral. aitor.sanchez@ehu.eus
- Eder Dominguez Ballesteros. Doktorego ondoko ikertzailea/ Investigador posdoctoral. Eder.dominguez@ehu.eus
- Aitor Calvo Martinez de Guereñu. Doktorego ondoko ikertzailea/ Investigador posdoctoral. aitor.calvo@ehu.eus
- Urko Santamaria Diaitz. Doktorego aurreko ikertzailea/ Investigador predoctoral., urko.santamaria@ehu.eus
- Erik Arevalo Muñoz. Doktorego aurreko ikertzailea/ Investigador predoctoral. erik.arevalo@ehu.eus
- Jagoba Hidalgo Masa. Doktorego aurreko ikertzailea/ Investigador predoctoral. jagoba.hidalgo@ehu.eus
- Mattin Aiestaran de la Sotilla. Doktorego aurreko ikertzailea/ Investigador predoctoral. mattin.aiestaran@ehu.eus

- Andoni Tarriño Vinagre. Investigador Doctor Permanente.
antonio.tarrinno@ehu.eus

Ikerketa-ildoak

Gure taldearen ikerketaren koordinatuak 6.000 km²-ko esparru geografiko bati dagozkio, barne hartuta mendebaldeko Pirinioen bi isurialdeak eta aldameneko lurraldeak (Akitaniako arroa, ekialdeko Kantauriar mendikatea eta Ebroko haranaren goialde-erdialdea), eta 250.000 urte inguruko denbora bitartea (Erdi Pleistozenoko tarte aurreratua, Pleistozeno Garaia eta Holozeno zahar eta erdiko). Horrek barnean hartzen ditu aipatu eskualdeko populatze paleolitikoaren, mesolitikoaren, neolitikoaren eta kalkolitikoaren kultura adierazpenak –gaur egun, aldi nagusi horietan dihardugu–.

Esparru horri lotuta, hauek jorratzen ditugu:

1. Sekuentzia stratigrafikoen errekonozimendu arkeologikoa.
2. Horietatik eratorritako berreraikitze paleoambiental, ekonomiko eta paleoetnografikoa.
3. Hainbat material gordailu eta serieri aplikatutako analitika arkeometrikoak eta

Líneas de investigación

Las coordenadas de la investigación de nuestro grupo se refieren a un marco geográfico de unos 6000 Km², comprendiendo ambas vertientes del Pirineo occidental y los territorios adyacentes (cuenca aquitana, Cantábrico oriental y Alto-Medio Valle del Ebro) y un lapso cronológico de unos 250.000 años (tramo avanzado del Pleistoceno medio, Pleistoceno superior y Holoceno antiguo y medio). Esto abarca las manifestaciones culturales del poblamiento paleolítico, mesolítico, neolítico y calcolítico en la citada región.

Sobre dicho marco, abordamos:

1. El reconocimiento arqueológico de diferentes secuencias stratigráficas.
2. La reconstrucción paleoambiental, económica y paleoetnográfica derivada de las mismas.
3. Analíticas arqueométricas y geoarqueológicas aplicadas a diversos depósitos y series de materiales.

geoarkeologikoak.

4. Sekuentzia geokronologikoaren berreraikuntza.

4. Reconstrucción de la secuencia geocronológica.

GOI ERDI AROAREN ETA ERDI ARO
KLASIKOAREN HISTORIA
KONPARATUA

HISTORIA COMPARADA DE LA
ALTA Y PLENA EDAD MEDIA

<https://www.ehu.eus/en/web/lemc>

Taldeakideak/ Miembros del grupo:

- IN/ IP: Francesca Tinti. Historiako doktorea. Ikerbasque Research Professor. francesca.tinti@ehu.eus
- Juan José Larrea Conde. Historiako doktorea, irakasle titularra/ Doctor en Historia, profesor titular de universidad. juanjose.larrea@ehu.eus
- Jesus Lorenzo Jimenez. Historiako doktorea, irakaslea/ Doctor en historia, profesor adjunto. jesus.lorenzo@ehu.eus
- Eneko López Martínez de Marigora. Historiako doktorea, irakaslea/ Doctor en Historia, profesor adjunto. eneko.lopezm@ehu.eus
- Andrea Aparicio. Historiako lizentziaduna. Prestakuntza-bidean dagoen pertsonala. Personal Investigador en formación Andrea.aparicio@ehu.eus
- Aitor Armendariz. Historiako lizentziaduna, prestakuntza-bidean dagoen pertsonala/ Licenciado en Historia, personal investigador en formación. aitor.armendariz@ehu.eus

- Iker Basterrika Cereceda. Zuzenbideko lizentziaduna, prestakuntza-bidean dagoen pertsonala/ Licenciado en Derecho, personal en formación. ikerbasterrika@gmail.com
- Nora Igartua Ugarte. Historiako lizentziaduna, prestakuntza-bidean dagoen pertsonala/ Licenciada en Historia, personal en formación. nigartua@yahoo.es

Ikerketa-ildoak	Líneas de investigación
<ul style="list-style-type: none"> - Praktika linguistikoak eta dokumentu transmisioa iturri anglosaxoietan: hizkuntza hautatzetik <i>code-switching</i>era. 	<ul style="list-style-type: none"> - Prácticas lingüísticas y transmisión documental en las fuentes anglosajonas: de la elección del lenguaje al <i>code-switching</i>.
<ul style="list-style-type: none"> - Idazkera, nekazaritza paisaia eta lurraldea iturri karolingioetan. 	<ul style="list-style-type: none"> - Escritura, paisaje agrario y territorio en las fuentes carolingias.
<ul style="list-style-type: none"> - Espazio galiziar eta katalanean espazioaz jabetzeko tresnen analisia konparatua (VIII-X). 	<ul style="list-style-type: none"> - Análisis comparado de las herramientas de apropiación del espacio en el espacio gallego y catalán (VIII-X).
<ul style="list-style-type: none"> - Al-Andaluseko lurraldea eta egitura ekonomikoak. 	<ul style="list-style-type: none"> - Territorio y estructuras económicas en Al-Andalus).
<ul style="list-style-type: none"> - Mugikortasuna Goi Erdi Aroan. 	<ul style="list-style-type: none"> - La movilidad en la Alta Edad Media.
<ul style="list-style-type: none"> - Al-Andaluseko mugaren azterketa, elkarrekin bizi diren gizabanakoek osatutako bi gizarte ezberdinen, baina ez kontrajarrien, kontrakotasunak eta osagarritasunak agerian uzten dituen eszenatoki gisa. 	<ul style="list-style-type: none"> - Estudio de la frontera de Al-Andalus como escenario en el que se ponen de manifiesto las contrariedades y las complementariedades de dos sociedades diferentes, pero no contrapuestas, formadas por individuos que conviven.
<ul style="list-style-type: none"> - Kristautasun andaluziarraren azterketa eta islamiar boterearekin dituen harremanak. 	<ul style="list-style-type: none"> - Estudio del cristianismo andalusí y sus relaciones con el poder islámico.

- Cerro del Castillo-landa aztarmategi andaluziarreko indusketa eta azterketa.
- Excavación y estudio del yacimiento rural andaluzí del Cerro del Castillo.

HIZKUNTZALARITZA TEORIKORAKO TALDEA (HiTT)

Taldeakideak/ Miembros del grupo:

- IN/ IP: Gorka Elordieta Alcibar, Linguistikako doktorea, irakasle agregatua/ Doctor en Lingüística, profesor agregado. gorka.elordieta@ehu.eus
- Myriam Uribe-Etxebarria Goti. Linguistikako doktorea, irakasle agregatua/ Doctora en Lingüística, profesora agregada. myriam.uribe-etxebarria@ehu.eus
- Javier Ormazabal Zamakona. Linguistikako doktorea, irakasle titularra/ Doctor en Lingüística, profesor titular de Universidad. javier.ormazabal@ehu.eus
- Agustín Vicente Benito. Filosofiako doktorea, / Doctor en Filosofía, Profesor Investigación Ikerbasque. agustin.vicente@ehu.eus
- Elena Castroviejo Miró. Linguistikako doktorea, / Doctora en Lingüística, Investigadora Doctora permanente. elena.castroviejo@ehu.eus
- Arantzazu Elordieta Alcibar, Linguistikako doktorea, irakasle agregatua/ Doctora en Lingüística, profesora agregada. arantzazu.elordieta@ehu.eus
- Fernando García Murga. Linguistikako doktorea, irakasle titularra/ Doctor en Lingüística, profesor titular de Universidad. fernando.garcia@ehu.eus
- Alazne Landa Arevalillo. Linguistikako doktorea, irakasle titularra/ Doctora en Lingüística, profesora titular de Universidad. alazne.landa@ehu.eus

- Marian Alves Castro. Ingeles Filologiako doktorea, lan kontratudun bitarteko irakaslea/ Doctora en Filología Inglesa, profesora laboral interina. marian.alves@ehu.eus
- Varunasarman de Castro Arrazola. Doktorea. Investigador postdoctoral Marie Curie. Curie.varun.dca@ehu.eus
- Valentina Petrolini. Doctora. Invevestigadora postdoctoral Juan de la Cierva. valentina.petrolini@ehu.eus
- Marina Ortega Andrés. Filosofiako graduatua, Graduada en Filosofía, Doctora. Investigadora postdoctoral. marina.ortega@ehu.eus
- Laura Vela Plo. Hizkuntza modernoetako graduatua, / Graduada en Lenguas modernas. Profesora adjunta. laura.vela@ehu.eus
- Katherine Elizabeth Fraser. Linguistikako graduatua/ Graduada en Lingüística, Investigadora predoctoral. katherineelizabeth.fraser@ehu.eus
- Aitor Lizardi Ituarte. Euskal ikasketetako graduatua, aurreko ikertzailea/ Graduado en Estudios Vascos, Investigador predoctoral. aitor.lizardi@ehu.eus
- Marta Ponciano Lázaro. Graduada en Lingüística. Investigadora predoctoral. marta.ponciano@ehu.eus
- Isabel Martín González. Graduada en Psicología. Investigadora predoctoral. isabel.martin@ehu.eus
- Natalia Barbarroja Capdevilla. Graduada en Psicología. Investigadora predoctoral. natalia.barbarroja@ehu.eus
- Adrián Sampedro León. Filosofiako graduatua, Graduado en Filosofía, becario predoctoral. adrian.sampedro@ehu.eus
- Azler García Palomino. Graduado en Lingüística. Investigador predoctoral. azler.garcia@ehu.eus

Ikerketa-ildoak

- Hizkuntzalaritza formala eta hizkuntzaren filosofia. Gramatika unibertsala eta hizkuntza-aldaketa.
- Gramatikaren moduluak (fonologia, morfologia, sintaxia, semantika, pragmatika), hizkuntza-interfazeak eta hizkuntzaren arkitektura.
- Gramatika konparatiboa eta hizkuntza-tipologia.
- Autismoa eta hizkuntza.
- Euskara.
- Hizkuntza erromanikoak eta germanikoak.
- Hizkuntza eta kognizioa.

Líneas de investigación

- Lingüística formal y filosofía del lenguaje. Gramática Universal y variación lingüística.
- Módulos de la gramática (fonología, morfología, sintaxis, semántica, pragmática), interfaces lingüísticos y arquitectura del lenguaje.
- Gramática comparativa y tipología lingüística.
- Autismo y lenguaje.
- Euskara.
- Lenguas románicas y germánicas.
- Lenguaje y cognición.

www.laslab.org

Taldeakideak/ Miembros del grupo:

- IN/ IP: María del Pilar García Mayo. Ingeles Filologiako doktorea, unibertsitate katedraduna/ Doctora en Filología Inglesa, Catedrática de Universidad. mariapilar.garciamayo@ehu.eus

- Izaskun Arratibel Irazusta. Ingeles Filologiako lizentziaduna, LAMS masterra, master irakaslea, doktoregaia, ikertzaile kontratatua/ Licenciada en Filología Inglesa, MA en LAMS, profesora de MA, doctoranda, PIC. izaskun.ariatibel@ehu.eus

- Agurtzane Azkarai Garai. Ingeles Filologiako doktorea, irakasle atxikia/ Doctora en Filología Inglesa, profesora adjunta. agurtzane.azcaray@ehu.eus

- María Basterrechea Lozano. Ingeles Filologiako doktorea, irakasle atxikia/ Doctora en Filología Inglesa, profesora adjunta. maria.basterrechea@ehu.eus

- Asier Calzada Lizarraga. Itzulpengintza eta Interpretazioko graduatua, LAMS masterra, masterreko irakaslea, Unibertsitateko irakasleen prestakuntza/ Graduado en Traducción e Interpretación. MA en LAMS, profesor de MA, Becario FPU. asier.calzada@ehu.eus

- Martin Cooke. Informatika Ingenieritzako doktorea, Ikerbasque katedraduna/ Doctor en Ingeniería Informática, Catedrático Ikerbasque. m.cooke@ikerbasque.org

- Aintzane Doiz Bienzobas. Ingeles Filologiako doktorea, irakasle titularra/ Doctora en Filología Inglesa, profesora titular de universidad. aintzane.doiz@ehu.eus

- María Luisa García Lecumberri. Ingeles Filologiako doktorea. Unibertsitate katedraduna/ Doctora en Filología Inglesa. Catedrática de Universidad. garcia.lecumberri@ehu.eus

- Janire Guerrero Gómez. MA en Language Acquisition in Multilingual Settings. Becaria UPV/EHU. Janire.guerrero@ehu.eus

- Esther Gómez Lacabex. Ingeles Filologiako doktorea, irakasle agregatua/ Doctora en Filología Inglesa, profesora agregada. esther.glacabex@ehu.eus

- María Junkal Gutiérrez Mangado. Ingeles Filologiako doktorea, irakasle agregatua/ Doctora en Filología Inglesa, profesora agregada. junkal.gutierrez@ehu.eus

- Ainara Imaz Agirre. Ingeles Filologiako doktorea, irakasle agregatua/ Doctora en Filología Inglesa, profesora agregada. aimaz@mondragon.edu

- Marta Kopinska. Ingeles Filologiako doktorea, irakasle kontratatua/ Doctora en Filología Inglesa, LIU. marta.kopinska@ehu.eus

- David Lasagabaster Herrarte. Ingeles Filologiako doktorea, unibertsitate katedraduna/ Doctor en Filología Inglesa, Catedrático de Universidad. david.lasagabaster@ehu.eus

- María Luquin Urtasun. Ingeles Ikasketetako graduatua, master irakaslea, FPI/ Graduada en Estudios Ingleses, Becaria FPI. maria.luquin@ehu.eus

- Almudena Mallo Dorado. Doctora en Filología alemana. Profesora titular universidad. almudena.mallo@ehu.es

- María Martínez Adrián. Ingeles Filologiako doktorea, irakasle titularra/ Doctora en Filología Inglesa, profesora titular. maria.martineza@ehu.eus

- Verónica Mendoza Fernández. Ingeles Filologiako lizentziaduna, Lingüística aplicada a la enseñanza de ILE masterra, doktoregaia, ikertzaile kontrataua/ Licenciada en Filología Inglesa, MA en Lingüística aplicada a la enseñanza de ILE, doctoranda, PIC. veronica.mendoza@ehu.eus

- Ruth Milla Melero. Ingeles Filologiako doktorea/ Doctora en Filología Inglesa ,LIU. ruth.milla@ehu.eus

- María Orcasitas Vicandi. Doctora en Educación. Prof. Adjunta. maria.orcasitas@ehu.eus

-Olympia Simantiraki. MA en Computer Science. Becaria. olympia.simantiraki@ehu.eus

-Yolanda Ruiz Zarobe. Catedrática. Doctora en Filología inglesa. yolanda.ruizdezarobe@ehu.eus

Ikerketa-ildoak

Líneas de investigación

Bere garaian egindako eskaeraren "Jardueren programa, helburuak, lan-plana eta nazioartekotze-ekintzak" atalean 2016-2021 aldirako jorratu nahi diren ikerketa-ildoak honako hauek dira:

- Ingelesaren pertzepzioa eta produkzioa atzerriko hizkuntza gisa.
- Ingelesaz jabetzea bigarren edo hirugarren hizkuntza gisa: ezaugarrien rola eta interfaze linguistikoen garrantzia
- Ingelesaz atzerriko hizkuntza gisa jabetzea: alderdi psikolinguistikoak eta psikopedagogikoak.
- Gaitasun komunikatiboa ingelesaz atzerriko hizkuntza gisa jabetzeko prozesuan: Edukiez eta atzerriko hizkuntzaz jabetzea versus ingelesaz

Las líneas de investigación que se pretenden abordar para el periodo 2016-2021 detalladas en la sección 'Programa de actividades, objetivos, plan de trabajo y acciones de internacionalización' de la solicitud realizada en su día, son las siguientes:

- Percepción y producción del inglés como lengua extranjera (ILE).
- Adquisición del inglés como segunda o tercera lengua (L2/L3): El papel de los rasgos y la importancia de las interfaces lingüísticas.
- La adquisición del inglés como lengua extranjera (ILE): Aspectos psicolingüísticos y psicopedagógicos.
- La competencia comunicativa en la adquisición del inglés como lengua extranjera (ILE): Adquisición de contenidos y lengua extranjera

atzerriko hizkuntza gisa

(AICLE) vs. ILE.

MEMORIA HISTORIKOA
LITERATURA IBERIARRETAN
(MHLI)

MEMORIA HISTÓRICA EN LAS
LITERATURAS IBÉRICAS
(MHLI)

<https://mhli.net/>

Taldeakideak/ Miembros del grupo:

- IN/ IP: Mari Jose Olaziregi Alustiza. Euskal Filologian lizentziatua. Doktorea, Literaturako irakasle titularra Letren Fakultatean / Doctora, profesora titular. mj.olaziregi@ehu.eus
- Pio Perez Aldasoro. Filosofian lizentziatua. Doktorea, irakasle agregatua / Doctor, profesor agregado. pio.perez@ehu.eus
- Ismael Manterola Ispizua. Artearen Historian lizentziatua. Doktorea. Irakasle agregatua Arte Ederren Fakultatean. Ismael.manterola@ehu.eus
- Mikel Ayerbe Sudupe. Literaturaren Teorian eta Euskal Filologian lizentziatua Doktorea. Literaturako irakasle atxikia Letren Fakultatean / Doctor, profesor adjunto mikel.ayerbe@ehu.eus
- Amaia Elizalde Estenaga. Euskal Filologian eta Filologia Hispanikoan lizentziatua Doktorea, Lan kontratuko bitarteko irakaslea Hezkuntza eta Kirol Fakultatean / Doctora, profesora en la Facultad de Educación y Deporte. amaia.elizalde@ehu.eus

- Beñat Sarasola Santamaria. Filosofian eta Literaturaren Teorian lizentziatua. Doktorea. Filosofia eta Hezkuntza Zientzien Fakultateko irakasle irakasle.benat.sarasola@ehu.eus
- Miren Ibarluzea Santisteban. Itzulpengintza eta Interpretazioan lizentziatua. Doktorea. Irakasle atxikia Gasteizko Letren Fakultatean. miren.ibarluzea@ehu.eus
- Ana Gandara Sorrarain. Euskal Ikasketetan lizentziatua. Doktorea. Irakasle atxikia, Hezkuntza, Filosofia eta Antropologia Fakultatean. ana.gandara@ehu.eus
- Iزارo Arroita Azkarate. Kazetaritzan lizentziatua. Doktorea. Irakasle atxikia, Hezkuntza, Filosofia eta Antropologia Fakultatean.izaro.arroita@ehu.eus
- Miguel Rivas Venegas. Artearen Historian lizentziatua. Doktorea. Juan de la Cierva Ikertzaile postdoktorala, UPV-EHU. miguel.rivas@ehu.eus
- Ane Miren Villagrán. Euskal Ikasketetan graduatua. Ikertzaile predoktorala, UPV-EHU. anemiren.villagran@ehu.eus
- Ainhoa Urzelai Vicente. Euskal Ikasketetan graduatua. Ikertzaile predoktorala, UPV-EHU. ainhoa.urzelai@ehu.eus
- Nagore Fernandez Zabala. Euskal Ikasketetan graduatua. Ikertzaile predoktorala, UPV-EHU. nagore.fernandez@ehu.eus

Ikerketa-ildoak

Líneas de investigación

- Memoria Historikoa Literatura Iberiarretan, MHLI, ikerketaldearen helburua

memoria historikoaren errepresentazioak ikertzea da (artearen genero fikzionaletan oro har, baina baita saiakera, kazetaritza eta bestelakoetan ere), bereziki XX. eta XXI. mende hasierako euskal kulturaren eta eremu iberiarraren esparruetan. Beraz, taldeak ikuspegi konparatzaile eta diziplinartekotik jorratzen du ikergaia, kontuan hartuz bai mintzaira artistiko bakoitzaren berezitasunak bai eremu iberiarraren baitako eremu nazional eta kultural ezberdinen nolakotasun partikularrak ere.

EUSKAL HERRIA, EUROPA ETA
AMERIKA. LOTURA ETA
HARREMAN
ATLANTIARRAK

PAIS VASCO, EUROPA Y AMERICA.
VINCULOS Y RELACIONES
ATLANTICAS

<http://www.paisvascoyamerica.eu/>

Taldeakideak/ Miembros del grupo:

- IN/ IP: Ana de Zaballa Beascochea. Doktorea, irakasle titularra/ Doctora, profesor titular de universidad. ana.dezaballa@ehu.es
- Juan Bosco Amores Carredano. Unibertsitateko Katedraduna/ Catedrático de Universidad. bosco.amores@ehu.es
- Alberto Angulo Morales. Doktorea, irakasle titularra/ Doctor, profesor titular de universidad. alberto.angulo@ehu.es
- Oscar Álvarez Gila. Doktorea, irakasle titularra/ Doctor, profesor titular de universidad. oscar.alvarez@ehu.es
- Ana Ugalde Zaratiegui. Doktorea, irakasle titularra/ Doctora, profesora titular de universidad. ana.ugalde@ehu.es

- Alexander Mirena Ugalde Zubiri. Doktorea, irakasle agregatua/ Doctor, profesor agregado. alexander.ugalde@ehu.eus
- Álvaro Aragón Ruano. Doktorea, irakasle titularra/ Doctor, profesor titular alvaro.aragon@ehu.eus
- Iratxe Perea Ozerin. Doktorea/Doctora. Profesora adjunta. iratxe.perea@ehu.eus
- Andrea Perales Fernández de Gamboa. Doktorea. Ayudante doctor. andrea.perales@ehu.eus
- Beatriz Onandia Ruiz. Doktorea/Doctora Ayudante doctor. beatriz.onandia@ehu.eus
- Miguel Ayerbe Linares. Doctor. Profesor Agregado. miguel.ayerbe@ehu.eus
- Carmen Gil Fombellida. Doctora. Laboral interino
- Mikel Imanol González Montero. Personal Investigador. Beca Predoctoral. mikelimanol.gonzalez@ehu.eus
- Mikel Gómez Gastiasoro. Personal Investigador. Beca Predoctoral. mgomez134@ikasle.ehu.eus
- Aitor Leniz Atxabal. Personal Investigador. Beca Predoctoral aitor1995@hotmail.com
- Amaia Rojo Sierra. Beca predoctoral.

- 1.- botere-guneak, -formak eta -erakundeak Espainian eta Amerikan Aro Modernoan (XV-XIX. mendeak).
-
- 2.- Europa eta Amerikaren arteko migrazio-mugimenduak. Lotura sozialak, harreman ekonomikoak eta kontaktu kulturalak (XV-XXI. mendeak).
- 3.- kultura-ondare naturala, prozesu historikoak (arkitektura, paisaia, lurraldea) sortzeko eta erreproduzitzeko modu gisa, XV-XXI. mendeak.
- 4.- Euskal Herria Europako eta Atlantikoaren arteko prozesu historikoetan sartzea, Erdi Arotik gaur egungo mundura.
- 5.- nazioarteko harremanak nazioz gaindiko lotura duten testuinguruetan, Europaren eta Latinoamerikaren artean.
- 6 enpatia historikoa historiaren didaktikatik eta hizkuntzatik eta literaturatik
- 7.- kulturarteko eta balioetako hezkuntza, literaturatik eta gizarte-zientzietatik abiatuta.
- 8.-Gizarte-zientzien irakaskuntza-ikaskuntza artearen historiatik.
- 9.-Amerikako euskal diasporaren adierazpenkulturalak (musikalak, artistikoak eta literarioak)
- 1.- Espacios, formas e instituciones de poder en España y América durante la Edad Moderna (siglos XV-XIX).
- 2.- Movimientos migratorios entre Europa y América. Vínculos sociales, relaciones económicas y contactos culturales (siglos XV-XXI).
- 3.- Patrimonio cultural-natural como forma de creación y reproducción de los procesos históricos (arquitectura, paisaje, territorio), siglos XV-XXI.
- 4.- Inserción del País Vasco en los procesos históricos en los ámbitos europeo e interatlántico, de la época medieval al mundo actual.
- 5.- Las relaciones internacionales en contextos de vinculación transnacional entre Europa y América Latina.
- 6.- La empatía histórica desde la didáctica de la historia y la lengua y literatura.
- 7.- La educación intercultural y en valores desde la literatura y las ciencias sociales.
- 8.- La enseñanza-aprendizaje de las ciencias sociales desde la historia del arte.
- 9.- Expresiones culturales (musicales, artísticas y literarias) de la diáspora vasca en América

<http://www.psikor.es/>

Taldeakideak/ Miembros del grupo:

- IN/ IP: Arantzasu Rodríguez Fernández. Psikologiako doktorea, irakasle agregatua/ Doctora en Psicología, profesora agregada. arantzasu.rodriquez@ehu.es
- Naiara Escalante. Haur hezkuntzako graduatua, ikertzaile kontratatua/ Graduada en Educación Infantil, Doktorea, PIF. naiara.escalante@ehu.es
- Eider Goñi Palacios. Psikologiako doktorea, irakasle agregatua/ Doctora en Psicología, profesora agregada. eider.goni@ehu.es
- Arantza Fernández Zabala. Psikologiako doktorea, irakasle agregatua/ Doctora en Psicología, profesora agregada. arantza.fernandez@ehu.es
- Estibaliz Ramos Díaz. Psikologiako doktorea, irakasle agregatua/ Doctora en Psicología, profesora agregada. estibaliz.ramos@ehu.es
- Inge Axpe Saez., Psikologiako doktorea, irakasle agregatua/ Doctora en Psicología, profesora agregada. inge.axpe@ehu.es
- Oihane Fernández Lasarte. Psikologiako eta Haur Hezkuntzako doktorea, irakasle agregatua/ Doctora en Psicología y Educación Infantil, profesora agregada oihane.fernandezl@ehu.es
- Iratxe Antonio Agirre. Haur eta Lehen hezkuntzako doktorea, bitarteko irakasle kontratatua/ Doctora en Educación Infantil y Primaria, profesora interina. iratxe.antonio@ehu.es
- Eduardo Zelaieta Anta. Doctor en Lengua y Filología vasca. Profesor agregado edu.zelaieta@ehu.es

- Luis Mari Zulaika Isasti. Doctor en Pedagogía. Agregado.
luis mari.zulaika@ehu.eus
- Marta Sarasa Maia. Licenciada en Psicología. Laboral interino.
marta.sarasa@ehu.eus
- Igor Esnaola Etxaniz. Doctor en Psicología. Pleno. igor.esnaola@ehu.eus
- Guillermo Infante Borinaga. Doctor en Ciencias del Deporte. Agregado.
guillermo.infante@ehu.eus
- Igor Camino Ortiz de Barrón. Doctor en Pedagogía. Titular. igor.camino@ehu.eus
- Ana Arrivillaga. Doctora en Psicología. Titular. ana.arrivillaga@ehu.eus
- Ana Zuazagoitia Rey-Baltar. Doctor en Ciencias del Deporte. Agregado.
ana.zuazagoitia@ehu.eus
- Ibon Etxeazarra Escudero. Doctor en Ciencias del Deporte.
ibon.etxeazarra@ehu.eus
- Iker Ros Martínez de la Hidalga. Doctor en Ciencias del Deporte. Agregado.
iker.ros@ehu.eus
- Lorea Azpiazu Izagirre. Grado en Educación Primaria. Doctora. Adjunta.
lorea.azpiazu@ehu.eus
- Iker Izar de la Fuente Díaz de Cerio. Grado en Educación Primaria. PIF.
Iker.izardelafuente@ehu.eus
- Lorena Revuelta Revuelta. Doctora en Ciencias del Deporte. Agregada.
Lorena.revuelta@ehu.eus

Ikerketa-ildoak

Líneas de investigación

- Eskola-inplikazioa eta -doikuntza neraberoan eta unibertsitatean.
- Ongizate Psikologiko.
- Eskolako ongizatean eta doikuntzan inplikatutako aldagai psikologikoak (adimen emozionala, erresilientzia, autokontzeptua, prokrastinazioa).
- Motibazio akademikoa unibertsitateko.
- Ikasle nerabeengan hautemandako gizarte-laguntza eta lotutako aldagaiak.
- Neurketa-tresna hezitzaileak eta psikologikoak baliozkotzea.
- Kirol-arloko inplikazioa eta atxikimendua.
- Implicación y ajuste escolar en la adolescencia y universidad.
- Bienestar psicológico subjetivo.
- Variables psicológicas implicadas en el bienestar y ajuste escolar.
- Motivación académica en alumnado universitario.
- Apoyo social percibido en alumnado adolescente y variables relacionadas.
- Validación de instrumentos de medida educativos y psicológicos.
- Implicación y adherencia deportiva.

REWEST (RESEARCH IN WESTERN AMERICAN LITERATURE AND CULTURE)

<https://www.ehu.eus/es/web/rewest/home>

Taldeakideak/ Miembros del grupo:

- IN/ IP: David Río Raigadas. Ingeles Filologiako doktorea, unibertsitate katedraduna/ Doctor en Filología Inglesa, Catedrático de Universidad. david.rio@ehu.eus
- Maite Aperribay Bermejo. Alemaniar Filologiako doktorea, bitarteko irakasle kontratatua/ Doctora en Filología Alemana, profesora contratada laboral interina. maite.aperribay@ehu.eus
- Ángel Chaparro Sainz. Ingeles Filologiako doktorea, irakasle agregatua/ Doctor en Filología Inglesa, profesor agregado. angel.chaparro@ehu.eus
- Andoni Cossio Garrido. Euskal Filologiako graduatua eta Literatura Konparatuko Masterra, Eusko Jaurlaritzako doktorego aurreko bekaduna/ Graduado en Estudios Ingleses y Máster en Literatura Comparada, becario predoctoral Gobierno Vasco. andoni.cossio@ehu.eus
- Maja Daniel. Ingeles Filologiako doktorea, bitarteko irakaslea/ Doctora en Filología Inglesa, profesora laboral interina. majadaniel@ehu.eus
- Amaya Fernández Menicucci. Ingeles Filologiako doktorea, agregatua irakaslea/ Doctora en Filología Inglesa, profesora agregada amaya.fernandez@ehu.eus
- Amaia Ibarrraran Bigalondo. Ingeles Filologiako doktorea, irakasle titularra/ Doctora en Filología Inglesa, profesora titular de universidad. amaia.ibarraran@ehu.eus
- Monika Madinabeitia Medrano. Ingeles Filologiako doktorea, irakasle kontratatua, Mondragon Unibertsitatea/ Doctora en Filología Inglesa, profesora contratada, Mondragon Unibertsitatea. mmadinabeitia_2000@yahoo.com
- Raúl Montero Gilete. Ingeles Filologiako doktorea, irakasle agregatua. Doctor en Filología Inglesa, profesor agregado. raul.monterog@ehu.eus

- Martin Simonson. Ingeles Filologiako doktorea, irakasle agregatua/ Doctor en Filología Inglesa, profesor agregado. martin.simonson@ehu.eus
- Amaia Soroa Bacaicoa. Grado en Estudios Ingleses. Becaria Predoctoral UPV/EHU. amaia.soroa@ehu.eus

Ikerketa-ildoak	Líneas de investigación
- Literatura iparamerikar garaikidea.	- Literatura norteamericana contemporánea.
- Erregionalismoa eta globalizazioa.	- Regionalismo y globalización.
- Espazioa eta nortasuna.	- Espacio e identidad.
- Ipar Amerikako mendebaldeko literatura.	- Literatura del Oeste.
- Multikulturalismoa.	- Multiculturalismo.
- AEBetako literatura etnikoak.	- Literaturas étnicas en los EE.UU.
- Erlijioa eta literatura.	- Religión y literatura.
- Ekokritika.	- Ecocrítica.
- Kritika feminista.	- Crítica feminista.
- Aldaketa kultural eta artistikoak.	- Traspases culturales y artísticos.
- Kultura ikerketak.	- Estudios culturales.
- Zinema eta musika iparamerikarrak.	- Cine y Música Norteamericanos.
- Literatura konparatua.	- Literatura comparada.
- Literatura fantastikoa, gotikoa eta zientzia-fikzioa.	- Literatura fantástica, gótica y ciencia ficción.

GIZARTEA, BOTEREA ETA KULTURA
(XIV-XVIII MENDEAK)

SOCIEDAD, PODER Y CULTURA
(SIGLOS XIV-XVIII)

<https://www.ehu.es/es/web/sociedad-poder-cultura/home>

Taldekieak/ Miembros del grupo:

- IN/ IP: Jose Ramón Díaz de Durana Ortiz de Urbina. Unibertsitateko katedraduna/ Catedrático de Universidad. joseramon.diazdedurana@ehu.eus
- Agurtzane Paz Moro. Doktorea, / Doctora, Contratada postdoctoral agurtzane. agurpm@gmail.com
- Aintzane Erquicia Marticorena. Doctora. aintzane.erquicia@ehu.eus
- Ander Salinas Garrido. Becario predoctoral. ander.salinas@ehu.eus
- Andoni Artola Renedo. Doktorea, irakasle atxikia/ Doctor, profesor adjunto. andoni.artola@ehu.eus
- Carlos Mota Placencia. Doktorea, irakasle titularra/ Doctor, profesor titular de universidad. carlos.mota@ehu.eus
- Cesar Javier Benito Conde. Graduatua, Doctor/ Graduado, cesar.benitoconde@gmail.com
- Daniel Bermejo Mangas. Graduatua, Doktorea, bekaduna/ Graduado, Doctor, becario. d_bermejo@hotmail.com
- Ekaitz Etxeberria Gallastegi. Doktorea, irakasle atxikia/ Doctor, profesor adjunto. ekaitz.etxeberrria@ehu.eus
- Elena Llorente Arribas. Graduatua, Doktorea, / Graduada, Doctora.
- Eneko López Martínez de Marigorta. Doktorea, PDI/ Doctor, profesor adjunto. eneko.lopezm@ehu.eus
- Eneko Ortega Mentxaka. Doctor. PDI. eneko.ortega@ehu.eus
- Fabrizio Titone. Doktorea, ikertzailea, irakasle titularra/ Doctor, investigador, profesor titular. fabrizio.titone@ehu.eus
- Fernando Bartolome García. Doktorea, irakasle titularra/ Doctor, profesor titular de universidad. fernando.bartolome@ehu.eus
- Idoia Areizaga Llorente. Bekaduna areizaga.idoia@gmail.com
- Jesús Ignacio Reguera Acedo. Doktorea, irakasle titularra/ Doctor, profesor titular de universidad. jesusignacio.reguera@ehu.eus
- Iker Echeverría Ayllon. Graduatua, Doktorea, bekaduna/ Graduado, Doctor, becario. postdoc etxeb@hotmail.com

- Iñaki Bazan Díaz. Doktorea, irakasle / Doctor, profesor. i.bazan@ehu.eus
- Janire Castrillo Casado. Doktorea. PDI/ Doctora. Profesora. janirecastr@gmail.com
- Javier Esteban Ochoa de Eribe. Doktorea, PDI/ Doctor, javier.eode@gmail.com
- José Javier Vélez Chaurri. Doktorea, irakasle titularra/ Doctor, profesor titular de universidad. josejavier.velez@ehu.eus
- Jon Peña Ramos. Becario/Bekaduna. jonp3118@gmail.com
- Jon Andoni Fernández de Larrea Rojas. Doktorea, PDI/ Doctor. jonandoni.fernandezdelarrea@ehu.eus
- Jose Angel Lema Pueyo. Doktorea, irakasle titularra/ Doctor, profesor titular de universidad. joseangel.lema@ehu.eus
- Jose Manuel Triano Milán. Doctor/ Doktorea. Postdoc Juan de la Cierva. j.m.triano@hotmail.com
- Jose María Imizcoz Beunza. Doktorea, irakaslea PDI/ Doctor, profesor. josemaria.imizcoz@ehu.eus
- Juan José Usabiaga Urcola. PDI.
- Julen Zorrozuza Santisteban. Doktorea, irakasle titularra/ Doctor, profesor titular de universidad. julen.zorrozuza@ehu.eus
- Laura Calvo García. PDI. laura.calvo@ehu.eus
- Consuelo Villacorta Macho. Doktorea, PDI/ Doctora. mariaconsuelo.villacorta@ehu.eus
- Maria Viu Fandos. Doktorea/Contratada postdoctoral. viumaria@gmail.com
- Arsenio Dacosta Martínez. Doktorea, / Doctor. Universidad de Salamanca. adacosta@usal.es

Ikerketa-ildoak	Líneas de investigación
<ul style="list-style-type: none"> - Historia eta dokumentazioa. Euskal Herria (XIV. mendetik XVI. mendera). 	<ul style="list-style-type: none"> - Historia y documentación. País Vasco (ss. XIV-XVI).
<ul style="list-style-type: none"> - Gizartea, liskarrak eta urratze soziala (XIV. mendetik XVIII. mendera). 	<ul style="list-style-type: none"> - Sociedad, conflictos y transgresión social (ss. XIV-XVIII).
<ul style="list-style-type: none"> - Kultura politikoa eta hiri jardueraren dinamizazioa (XIV. mendetik XVIII). 	<ul style="list-style-type: none"> - Cultura política y dinamización de la actividad urbana (ss. XIV-XVIII).

mendera).

- Euskal eta nafar eliteak monarkia hispanikoan (XVI. mendetik XIX. mendera).
- Las élites vascas y navarras en la monarquía hispánica (ss. XVI-XIX).

ITZULIK

TRALIMA

<http://www.ehu.eus/tralima/>

Taldeakideak/ Miembros del grupo:

- IN/ IP: Raquel Merino Álvarez. Ingeles Filologiako doktorea, unibertsitate katedraduna/ Doctora en Filología Inglesa, Catedrática de Universidad. raquel.merino@ehu.eus
- IN/IP: Elizabete Manterola Agirrezabalaga. Itzulpengintza eta Interpretazioko doktorea, irakasle agregatua/ Doctora en Traducción e Interpretación, profesora agregada. elizabete.manterola@ehu.eus
- Aitziber Elejalde Sáenz. Itzulpengintza eta Interpretazioko graduatua. Profesora sustituta. aitziber.elejalde@ehu.eus
- Alejandro Ros Abaurrea. Itzulpengintza eta Interpretazioko graduatua. PIF. alejandro.ros@ehu.eus
- Ana Tamayo Masero. Itzulpengintza eta Interpretazioko doktorea, irakasle atxikia/ Doctora en Traducción e Interpretación, profesora adjunta. ana.tamayo@ehu.eus
- Cande Cabanillas González. Ingeles Filologiako doktorea, irakasle / Doctora en Filología Inglesa, profesora laboral interina. cande.cabanillas@ehu.eus

- María Pérez López de Heredia. Ingeles Filologiako doktorea, irakasle agregatua/ Doctora en Filología Inglesa, profesora agregada. maria.perezl@ehu.eus
- Marlén Izquierdo Fernández. Ingeles Filologiako doktorea, irakasle agregatua/ Doctora en Filología Inglesa, profesora agregada. marlen.izquierdo@ehu.eus
- Marta Iravedra López. Itzulpengintza eta Interpretazioko graduatua. Profesora laboral interina. martairavedra@ehu.eus
- Naroa Zubillaga Gómez. Itzulpengintza eta Interpretazioko doktorea, irakasle agregatua/ Doctora en Traducción e Interpretación, profesora agregada. naroa.zubillaga@ehu.eus
- Olaia Andaluz Pinedo. Itzulpengintza eta Interpretazioko graduatua, prestakuntza-bidean dagoen ikertzailea/ Graduada en Traducción e Interpretación, personal investigador en formación. olaia.andaluz@ehu.eus
- Zuriñe Sanz Vilar. Itzulpengintza eta Interpretazioko doktorea, irakasle agregatua/ Doctora en Traducción e Interpretación, profesora adjunta. zurine.sanz@ehu.eus
- Hugo Sanjurjo González. Graduado en Ingeniería Informática. Doktorea. Profesor de universidad privada. hugo.sanjurjo@deusto.es

Ikerketa-ildoak

1. Itzulpenaren didaktika.
2. Literatura-itzulpengintzako ikerketa.
3. Ikus-entzunezko itzulpengintzaren ikerketa.
4. Itzulpen-azterlan deskribatzaileak.

Líneas de investigación

1. Didáctica de la traducción.
2. Investigación en traducción literaria.
3. Investigación en traducción audiovisual.
4. Estudios Descriptivos de Traducción.
5. Estudios de Traducción basados en corpus.

5. Corpusean oinarritutako itzulpen-azterlanak.
 6. Jatorrizko testuak itzultzea, ingelesez, alemanez, frantsesez edo gaztelaniaz.
 7. Euskarazko produktuak beste hizkuntza batzuetara itzultzea.
 8. Kultura-ingurune minoritario edo diglosikoen azterketa eta itzulpenak horietan duen zeregina.
 9. Itzulpena eta zentsura: literatura, antzerki eta zinemako itzulpen zentsuratuen azterlan deskribatzailea.
 10. Autoitzulpena euskal literaturan.
6. Traducción de textos originales en inglés, alemán, francés traducidos al español o euskera.
 7. Traducción de productos en euskera hacia otras lenguas.
 8. Análisis de entornos culturales minoritarios o diglósicos y el papel que desempeña la traducción en ellos.
 9. Traducción y censura: estudio descriptivo de traducciones censuradas de literatura, teatro y cine.
 10. Autotraducción en literatura vasca.

RESEARCH GROUP IN MEDIEVAL ARCHAEOLOGY, HERITAGE & CULTURAL LANDSCAPES

Taldekieak/ Miembros del grupo:

IN/ IP: Juan Antonio Quirós Castillo. Doctor. PDI

Alfaro Suescun, Egoitz. Doctor

Alonso Olazabal, Ainhoa. Doctora. PDI

Agirrezabala, Edurne. Licenciatura
Aitziber González García. Licenciatura
Bengoetxea Rementeria, Belén. Doctora. PDI
Bianchi, Giovanna. Doctora. Investigador
Carvajal Castro, Álvaro. Doctor. PDI.
Campos López, Teresa. Doctora. PDI
Elorza González de Alaiza, Lorena. Licenciatura
Franco Pérez, F. Javier. Doctor. PDI
García Collado, Maite Iris. Doctora. PDI.
Grassi, Francesca. Doctora. PDI.
Gillate Aierdi, Iratxe. Doctora.PDI
Ibañez Etxeberria, Alejandro. Doctor.
Larreina García, David. Doctor.PDI
Lubritto, Carmine. Doctora.PDI
Luna Velasco, Úrsula. Doctora.PDI
Kintana Goiriena Jurgi. Doctor.PDI
Mendizabal Gorostizu-Orkaiztegi, Amaia. Doctora.
Narbarte Hernández, Josu. Doctor. PDI
Molero Otero, Maria Begoña. Doctora. PDI
Ortega Cuesta, Luis Ángel. Doctor. PDI
Ponce Antón, Graciela. Doctora. PDI
Porcal Gonzalo, M^a Cruz. Doctora. PDI
Portillo Blanco, Haizea. Doctora. PDI
Reynolds Andrew. Doctor. PDI
Roig Buxó, Jordi. Licenciatura. Investigador
Santeramo, Riccardo. Doctor. Investigador
Santos Salazar, Igor. Investigador
Sarasola Echegoyen, Nerea. Doctora.
Tejado Sebastián, José María. Doctor. Investigador
Tejerizo García, Carlos. Doctor. Investigador
Tereso, João Pedro Vicente. Doctor. PDI
Vicent Otaño Naiara. Doctora. PDI
Vigil-Escalera Guirado, Alfonso. Doctor. PDI
Zuluaga Ibarra, M^a Cruz. Doctora. PDI

Ikerketa-ildoak

Líneas de investigación

The main research areas of the group are the following:

- a) The Archaeology of the Rural Heritage for the medieval and modern periods (the study of medieval and modern villages, the study of regional power centres, the formation of cities and their transformations, etc).
- b) The Archaeology of medieval and modern landscapes (bioarchaeology, geoarchaeology, paleoclimatology, archaeology of farming, etc.).
- c) The Archaeometry of archaeological materials dated to the medieval and modern periods (the study of ceramic production processes, metallic artefacts, and analysis of building materials).
- d) Heritage Education.

INSTITUTO DE HISTORIA SOCIAL "VALENTIN DE FORONDA"

Taldeakideak/ Miembros del grupo:

Dr. Antonio Rivera Blanco / Catedrático / Doctor / Director/ antonio.rivera@ehu.eus

Dr. José M^a Portillo Valdés / Catedrático / Doctor / Vicedirector/
josemaria.portillo@ehu.eus

Dr. Guillermo Marín Casado / Adjunto / Doctor / Secretario/ guillermo.marin@ehu.eus

Dr. Víctor Manuel Amado Castro / Asociado/ victor.amado@ehu.eus

Dr. Mikel Aizpuru Murua / Catedrático/ mikel.aizpuru@ehu.eus

Dr. Luis Castells Arteché / Catedrático/ Doctor luis.castells@ehu.eus

Dra. Antonia Deias / Asociada / Doctora antonia.deias@ehu.eus

Dr. Ander Delgado Cendagortagarza /Asociado/ Doctor ander.delgado@ehu.eus

Dr. Fernando Molina Aparicio / profesor Investigador/ Doctor fernando.molina@ehu.eus

Dr. José María Ortiz de Orruño Legarda / Titular/ Doctor
josemaria.ortizdeorruno@ehu.eus

Dr. José Antonio Pérez Pérez / Investigador/Doctor japp@euskalnet.net

Dr. Rafael Ruzafa Ortega / Profesor Investigador/ Doctor rafael.ruzafa@ehu.eus

Dr. Javier Ugarte Tellería / Titular /Doctor javier.ugarte@ehu.eus

Dra. Berta Etxeberria / Adjunta/ Doctora / berta.echeberria@ehu.eus

Dra. Sara Hidalgo García de Orellán / Agregada / Doctora sara.hidalgo@ehu.eus

Dr. Raúl López Romo / Investigador / Doctor raulhistoria@hotmail.com

Dr. Erik Zubiaga Arana / Profesor asociado UPNA / erik.zubiaga@gmail.com

Dr. Kepa Inazio Sojo Gil / Agregado / Doctor kepa.sojo@ehu.eus

Dr. Joseba Louzao / profesor Asistente Univ. Cardenal Cisneros / Doctor
joseba.louzao@cardenalcisneros.es

Dr. Pedro Barruso/ profesor asociado UCM/ Doctor. pbarruso@ucm.es

Ikerketa-ildoak

Líneas de investigación

- | | |
|-----------------------------|--------------------------------|
| - Nazionalizazio-prozesuak. | - Procesos de nacionalización. |
| - Indarkeria politikoa. | - Violencia Política. |
| - Gizarte-historia. | - Historia Social. |

INSTITUTO DE **CIENCIAS DE LA ANTIGÜEDAD**-ANTZINAROKO ZIENTZIEN INSTITUTOA (ICA-AZI)

Taldekieak/ Miembros del grupo:

ÁREA DE INVESTIGACIÓN EN ICA-AZI: ANTIGÜEDAD CLÁSICA

Profesorado Doctor

Denis Alvarez Pérez-Sostoa. Profesor adjunto. Dpto. Estudios Clásicos. Área: Historia Antigua. denis.alvarez@ehu.eus

Edorta Córcoles Olaitz. Profesor Ayudante. Doctor. Dpto. de Derecho Público y Ciencias Histórico-Jurídicas y del Pensamiento Político. Área: Derecho Romano. edorta.corcoles@ehu.eus

Antonio Duplá Ansuátegui. Catedrático de Universidad. Doctor. Dpto. de Estudios Clásicos. Área: Historia Antigua. antonio.dupla@ehu.eus

Ana Iriarte Goñi. Catedrática de Universidad. Doctora. Dpto. de Estudios Clásicos. Área: Historia Antigua. ana.iriarte@ehu.eus

Andoni Llamazares Martín. Investigador Postdoctoral. Dpto. Estudios Clásicos. Área: Historia Antigua. andoni.llamazares@ehu.eus

Estibaliz Ortiz de Urbina Álava. Titular de Universidad. Doctora. Dpto. de Estudios Clásicos. Área: Historia Antigua. estibaliz.ortizdeurbina@ehu.eus

Esperanza Osaba García. Catedrática de Universidad. Doctora. Dpto. de Derecho Público y Ciencias Histórico-Jurídicas y del Pensamiento Político. Área: Derecho Romano. esperanza.osaba@ehu.eus

José Ángel Tamayo Errazquin. Profesor agregado. Doctor. Dpto. de Derecho Público y Ciencias Histórico-Jurídicas y del Pensamiento Político. Área: Derecho Romano. joseangel.tamayo@ehu.eus

Elena Torregaray Pagola. Titular de Universidad. Doctora. Dpto. de Estudios Clásicos. Área: Historia Antigua. elena.torregaray@ehu.eus

Investigadoras en formación:

Amalia Emborujó Salgado. Titular de Escuela Universitaria (sin Doctorado). Dpto. de Estudios Clásicos. Área: Historia Antigua. amalia.emborujó@ehu.eus

M^a Isidora Emborujó Salgado. Titular de Escuela Universitaria (sin Doctorado). Dpto. de Estudios Clásicos. Área: Historia Antigua. isidora.emborujó@ehu.eus

ÁREA DE INVESTIGACIÓN EN ICA-AZI: ANTIGÜEDADES INDOEUROPEAS Y ORIENTALES

Profesorado Doctor

Patrizia de Bernardo Stempel. Personal Doctor(a) Investigador(a). Doctora. Dpto. de Estudios Clásicos. Área: Lingüística Indoeuropea. patrizia.debernardo@ehu.eus

Carlos García Castillero. Titular de Universidad. Doctor. Dpto. de Estudios Clásicos. Área: Lingüística Indoeuropea. carlos.garcia@ehu.eus

Joaquín Gorrochategui Churruca. Catedrático de Universidad. Doctor. Dpto. de Estudios Clásicos. Área: Lingüística Indoeuropea. joaquin.gorrochategui@ehu.eus

Iván Igartua Ugarte. Catedrático de Universidad. Doctor. Dpto. de Estudios Clásicos. Área: Filología Eslava. ivan.igartua@ehu.eus

Nerea Madariaga Pisano. Titular de Universidad. Doctor. Dpto. de Estudios Clásicos. Área: Filología Eslava. nerea.madariaga@ehu.eus

Reinhard Stempel. Titular de Universidad. Doctor. Dpto. de Filología Inglesa y Alemana. Área: Filología Alemana. reinhardbruno.stempel@ehu.eus

José María Vallejo Ruiz. Titular de Universidad. Doctor. Dpto. de Estudios Clásicos. Área: Lingüística Indoeuropea. josemaria.vallejo@ehu.eus

ÁREA DE INVESTIGACIÓN EN ICA-AZI: ANTIGÜEDAD PENINSULAR

Profesorado Doctor

Pilar Ciprés Torres. Titular de Universidad. Doctora. Dpto. de Estudios Clásicos. Área: Historia Antigua. pilar.cipres@ehu.eus

Marta Fernández Corral. Profesora adjunta. Dpto Estudios Clásicos. Área: Historia Antigua. marta.fernandezc@ehu.eus

María Cruz González Rodríguez. Catedrática de Universidad. Doctora. Dpto. de Estudios Clásicos. Área: Historia Antigua. cruz.gonzalez@ehu.eus

Julio Núñez Marcén. Titular de Universidad. Doctor. Dpto. de Geografía, Prehistoria y Arqueología. Área: Arqueología Clásica. julio.nunez@ehu.eus

Juan Santos Yanguas. Catedrático de Universidad. Colaborador honorífico (desde 2019-2020 por jubilación). Dpto. de Estudios Clásicos. Área: Historia Antigua. juan.santos@ehu.eus

ÁREA DE INVESTIGACIÓN EN ICA-AZI: FILOLOGÍA GRIEGA Y LATINA

Profesorado Doctor

Javier Alonso Aldama. Profesor Agregado. Doctor. Dpto. de Estudios Clásicos. Área: Filología Griega. javier.alonsoaldama@ehu.eus

Jesús Bartolomé Gómez. Titular de Universidad. Doctor. Dpto. de Estudios Clásicos. Área: Filología Latina. jesus.bartolome@ehu.eus

María del Carmen Encinas Reguero. Titular de Universidad. Doctora. Dpto. de Didáctica de la Lengua y la Literatura. mariadelcarmen.encinas@ehu.eus

María José García Soler. Titular de Universidad. Doctora. Dpto. de Estudios Clásicos. Área: Filología Griega. mj.garcia@ehu.eus

Guadalupe Lopetegi Semperena. Titular de Universidad. Doctora. Dpto. de Estudios Clásicos. Área: Filología Latina. guadalupe.lopetegi@ehu.eus

Elena Macua Martínez. Titular de Universidad. Doctora. Dpto. de Estudios Clásicos. Área: Filología Griega. mariaelena.macua@ehu.eus

Idoia Mamolar Sánchez. Titular de Escuela Universitaria. Doctora. Dpto. de Estudios Clásicos. Área: Filología Griega. idoia.mamolar@ehu.eus

Alejandro Martínez Sobrino. Profesor Laboral Interino. Doctor. Dpto. de Estudios Clásicos. Área: Filología Latina. alex.martinez@ehu.eus

José Luis Melena Jiménez. Catedrático de Universidad Emérito (desde 2018-2019). Doctor. Dpto. de Estudios Clásicos. Área: Filología Griega. joseluis.melena@ehu.eus

María Teresa Muñoz García de Iturrospe. Titular de Universidad. Doctora. Dpto. de Estudios Clásicos. Área: Filología Latina. maite.munoz@ehu.eus

Milagros Quijada Sagredo. Catedrática de Universidad. Doctora. Dpto. de Estudios Clásicos. Área: Filología Griega. milagros.quijada@ehu.eus

Elena Redondo Moyano. Catedrática de Universidad. Doctora. Dpto. de Estudios Clásicos. Área: Filología Griega. elena.redondo@ehu.eus

Íñigo Ruiz Arzalluz. Catedrático de Universidad. Doctor. Dpto. de Estudios Clásicos. Área: Filología Latina. i.ruiz@ehu.eus

Investigadores en formación

Iñaki Ortigosa Egiraun. Titular de Escuela Universitaria (sin Doctorado). Dpto. de Estudios Clásicos. Área: Filología Latina. inaki.ortigosa@ehu.eus

ÁREA DE INVESTIGACIÓN EN ICA-AZI: PREHISTORIA

Profesorado Doctor

Alfonso Alday Ruiz. Titular de Universidad. Doctor. Dpto. de Geografía, Prehistoria y Arqueología. Área: Prehistoria. a.alday@ehu.eus

Álvaro Arrizabalaga Valbuena. Catedrático de Universidad. Doctor. Dpto. de Geografía, Prehistoria y Arqueología. Área: Prehistoria. alvaro.arrizabalaga@ehu.eus

Javier Fernández Eraso. Catedrático de Universidad. Colaborador honorífico (desde 2019-2020 por jubilación). Doctor. Dpto. de Geografía, Prehistoria y Arqueología. Área: Prehistoria. javier.fernandez@ehu.eus

Naroa García Ibaibarriaga. Profesora Adjunta. Doctora. Dpto. de Geografía, Prehistoria y Arqueología. Área: Prehistoria. naroa.garcia@ehu.eus

María José Iriarte Chiapusso. Ikerbasque Research Professor Investigadora permanente. Doctora. Dpto. de Geografía, Prehistoria y Arqueología. Área: Prehistoria. mariajose.iriarte@ehu.eus

José Antonio Múgica Alustiza. Titular de Universidad. Doctor. Dpto. de Geografía, Prehistoria y Arqueología. Área: Prehistoria. joseantonio.mugica@ehu.eus

Andoni Sáenz de Buruaga Blázquez. Titular de Universidad. Doctor. Dpto. de Geografía, Prehistoria y Arqueología. Área: Prehistoria. andoni.buruaga@ehu.eus

Aritza Villaluenga Martínez. Profesor Laboral Interino. Doctor. Dpto. de Geografía, Prehistoria y Arqueología. Área: Prehistoria. aritzavillaluenga@ehu.eus

Iñaki Yusta Arnal. Titular de Universidad. Doctor. Dpto. de Mineralogía y Petrología. Área: Cristalografía y Mineralogía. i.yusta@ehu.eus

ICA/AZI bost arlo tematikotan egituratzen da, eta zazpi ikerketa-ildo nagusi garatzen dituzte:

- Historiaurrea.
- Antzinakotasun indoeuroparrak eta ekialdekoak.
- Antzinasun klasikoa.
- Greziar eta Latindar Filologia.
- Penintsulako antzinasuna.
- Euskadiko antzinasuna.
- Antzinasunaren harrera mundu modernoan.

El ICA/AZI se estructura en cinco áreas temáticas, que desarrollan siete líneas de investigación principales:

- Prehistoria.
- Antigüedades Indoeuropeas y Orientales.
- Antigüedad Clásica.
- Filología griega y Latina.
- Antigüedad Peninsular.
- Antigüedad del País Vasco.
- Recepción de la Antigüedad en el mundo moderno.