Practicas obligatorias Manual Tutor/a Externo/a

Versión: V0

Última revisión: 25/01/2010

Enero, 2010

Índice

| | <u>Página</u> |
|--------------------------------|---------------|
| 1. HISTÓRICO DEL DOCUMENTO | 3 |
| 2. REQUISITOS | 3 |
| 3. INTRODUCCIÓN | 7 |
| 4. CURSOS ACADÉMICOS – CENTROS | 8 |
| 5. DATOS CENTRO | 8 |
| 6. NORMATIVA DE CENTRO | 9 |
| 7. DATOS PERSONALES | 9 |
| 8. ADJUDICACIONES | 10 |
| 9. CERTIFICADO | 11 |
| 10. NOTICIAS | 12 |

1. HISTÓRICO DEL DOCUMENTO

| Versión | Fecha | Autor | Comentarios |
|---------|------------|----------------|-------------|
| 0 | 25/01/2010 | Ainhoa Uzkudun | Borrador |
| 1 | 07/05/2010 | Ainhoa Uzkudun | |
| | | | |

2. REQUISITOS

Para trabajar con este módulo es necesario contar con la versión 7 del IExplorer o versión 3.0. (no se ha contrastado el correcto funcionamiento con otros navegadores)

En el caso del IExplorer para que funcione correctamente debe estar marcada la siguiente opción del navegador: **"Habilitar compatibilidad con XMLHTTP nativo"**. Para revisar si está o no seguir los siguientes pasos:

En el navegador, Herramientas (del menú) -> Opciones de Internet -> Opciones Avanzadas -> en la sección "Seguridad"

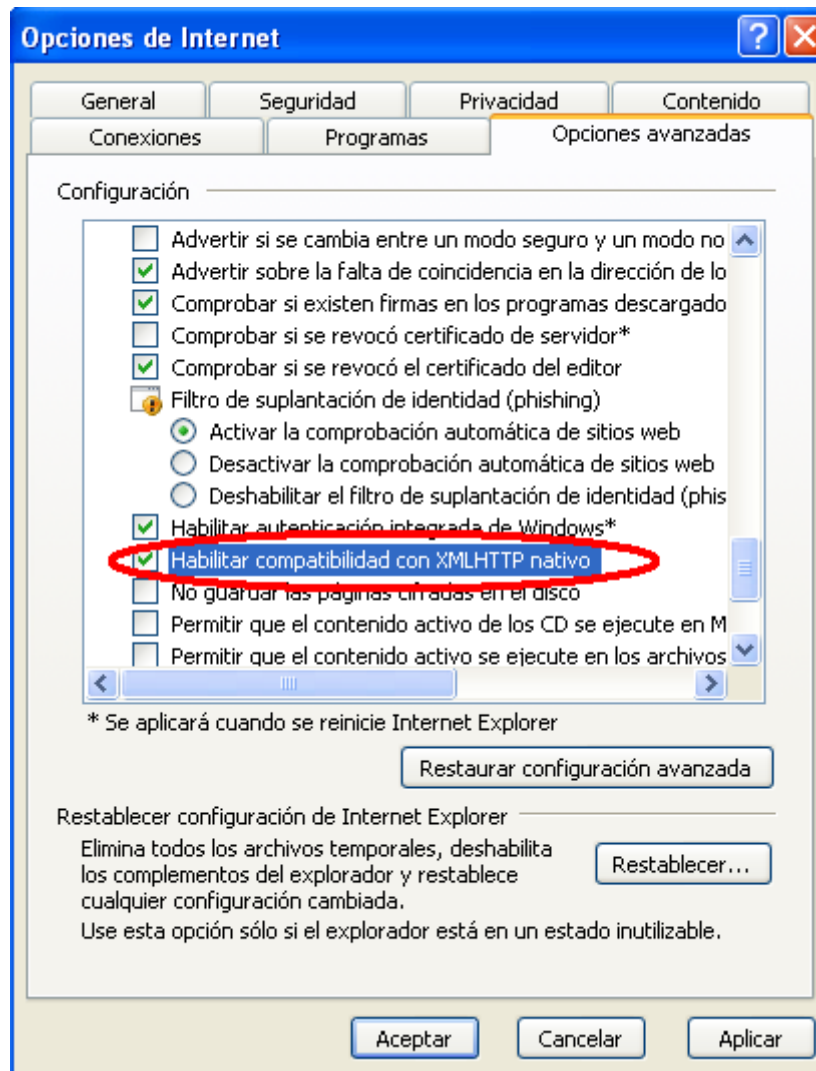

Si trabajamos con el **IE Explorer 8** es preferible configurarlo en modo compatible:

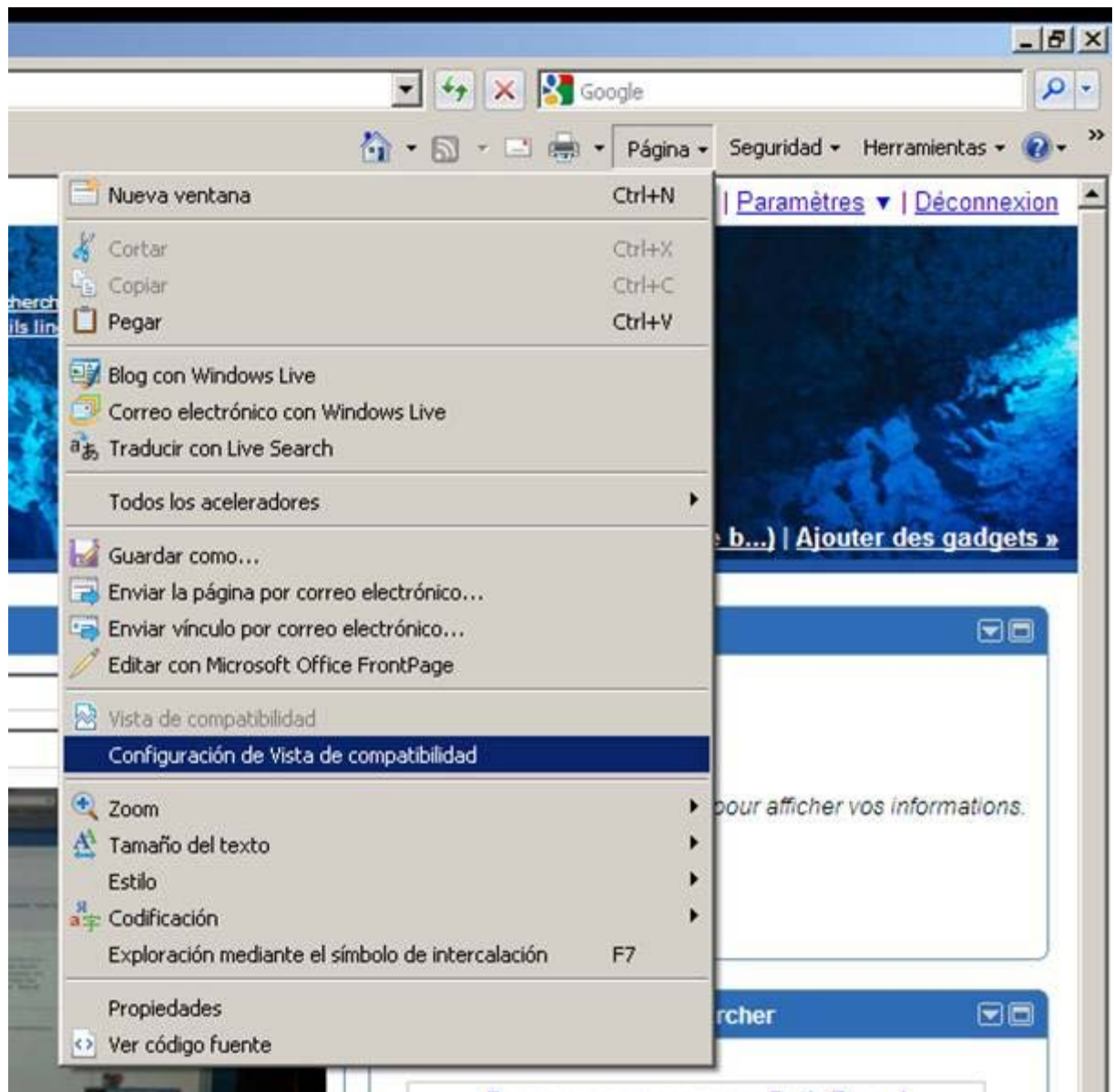

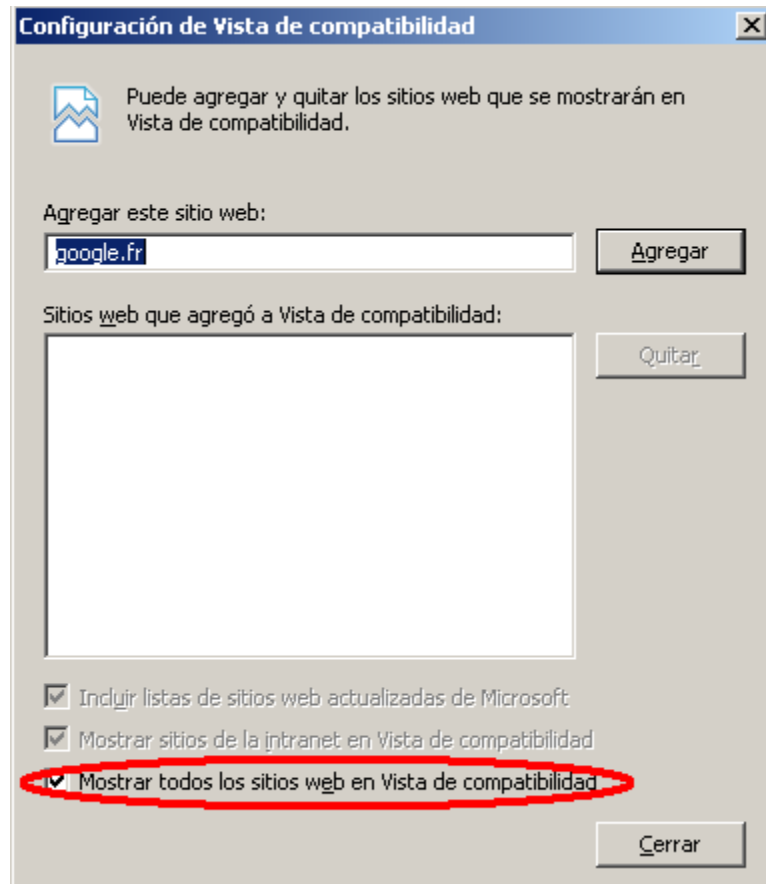

3. INTRODUCCIÓN

En este documento se describe la funcionalidad que el nuevo módulo de gestión practicum ofrecerá al usuario identificado como tutor/a externo/a (asociado a la empresa).

El tutor/a externo/a deberá acceder a la página de acceso del GAUR donde deberá insertar el id de usuario y clave que la aplicación le habrá enviado de forma automática a su cuenta de correo electrónico. Al acceder se le mostarrá una pantalla similar a la siguiente donde deberá seleccionar "Prácticas Obligatorias".

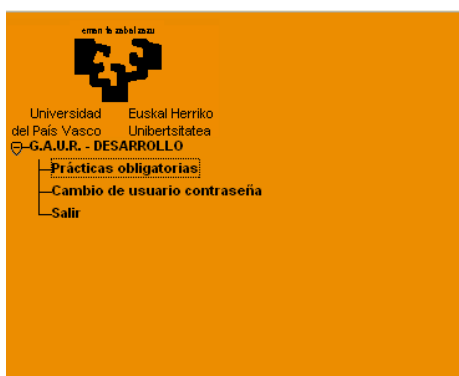

La aplicación abrirá una nueva ventana y mostrará una ventana como la siguiente donde deberá seleccionar centro y curso académico.

Selección de centro y curso académico

Debe seleccionar el centro y curso académico al que quiere acceder

Seleccione centro 254 Escuela Universitaria de Magisterio de Donostia-San Sebastián

| Curso académico | Estado |
|-----------------|---------|
| >> 2009/10 | Abierto |

Al seleccionar el curso académico, la aplicación abrirá una pantalla similar a la siguiente:

Gomez Fernandez, Harriet |

| | |
|-------------------------------|---|
| Prácticas obligatorias | Datos del centro |
| Cursos académicos - centros | |
| Datos centro | Gestión de practicum en Magisterio de Gipuzkoa. Curso 2009/10 |
| Normativa de Centro | |
| Datos personales | |
| Adjudicaciones | |
| Certificado | |
| Noticias | |

4. CURSOS ACADÉMICOS – CENTROS

Desde esta opción la aplicación ofrecer la posibilidad de poder entrar a otros centro y/o cursos académicos. Al pulsar esta opción de menú, la aplicación muestra la misma pantalla que al acceder al módulo.

| | |
|-------------------------------|--|
| Prácticas obligatorias | Selección de centro y curso académico |
| Cursos académicos - centros | |
| Datos centro | |
| Normativa de Centro | |
| Datos personales | |
| Adjudicaciones | |
| Certificado | |
| Noticias | |

Debe seleccionar el centro y curso académico al que quiere acceder

Seleccione centro 254 Escuela Universitaria de Magisterio de Donostia-San Sebastián ▾

| Curso académico | Estado |
|-----------------|---------|
| >> 2009/10 | Abierto |

5. DATOS CENTRO

Desde esta opción del menú, la aplicación muestra un descripción que el responsable del centro ha insertado asociada a la gestión de prácticas obligatorias.

| | |
|-------------------------------|---|
| Gomez Fernandez, Harriet | |
| Prácticas obligatorias | Datos del centro |
| Cursos académicos - centros | |
| Datos centro | Gestión de practicum en Magisterio de Gipuzkoa. Curso 2009/10 |
| Normativa de Centro | |
| Datos personales | |
| Adjudicaciones | |
| Certificado | |
| Noticias | |

6. NORMATIVA DE CENTRO

Desde esta opción del menú la aplicación muestra en enlace que de forma opcional pueda insertar el responsable de centro. Este enlace llevará a la página web donde se describe la normativa o procedimiento en cuanto a la gestión de prácticas voluntarias que lleva a cabo el centro.

| | |
|-------------------------------|---|
| Gomez Fernandez, Harriet | |
| Prácticas obligatorias | Normativa del centro |
| Cursos académicos - centros | |
| Datos centro | |
| Normativa de Centro | <p><i>En la siguiente dirección podrá acceder a la web donde el centro mantiene actualizada la información asociada a las prácticas obligatorias</i></p> <p>>> Acceso</p> |
| Datos personales | |
| Adjudicaciones | |
| Certificado | |
| Noticias | |

7. DATOS PERSONALES

Al pulsar esta opción, la aplicación mostrará un formulario con los datos personales del tutor/a externo/a que está accediendo a sistema.

Datos personales

Datos personales registrados

Dni:

*** Nombre:**

*** Apellidos:**

*** Email:**

*** Tfno. de contacto:**

Empresa:

Podrá modificar los datos personales asociados: nombre, apellidos, email, etc.

8. ADJUDICACIONES

Al pulsar esta opción del menú, la aplicación mostrará algo imilar a los siguientes, donde se listan las adjudicaciones del tutor/a externo/a.

Listado de los alumno/as adjudicados

| | Plan | Asignatura | Especialidad | Alumno | Tutor/a Profesor/a | Fecha inicio | Fecha fin |
|----|----------------------|--------------|--------------------|---------------------|--------------------|--------------|------------|
| >> | Magisterio en Educac | Prácticum II | Especialidad Prim. | GASTAÑARES ARRIARAN | MENDIALDUA ELORZA, | 7/12/2009 | 31/12/2009 |
| >> | Magisterio en Educac | Prácticum II | | GASTAÑARES ARRIARAN | MENDIALDUA ELORZA, | 7/12/2009 | 31/12/2009 |

Al pulsar sobre el botón que aparece a la izquierda de cada una de ellas, la aplicación visualiza una pantalla similar a la siguiente:

Datos de evaluación: documentos y notas

A continuación puede descargarse un modelo de documento de evaluación que podrá utilizar como base para su evaluación.:

[Descargar Plantilla](#)

Adjunte su documento de evaluación:

Nota:

Calificación:

▼

Observaciones que quiera reflejar:

Desde dónde podrá descargarse la plantilla de memoria- evaluación que el responsable de centro haya asignado. Podrá cargar el documento de memoria e incluso calificar la estancia del alumno/a. Para que esta evaluación sea efectiva, se deberá pulsar Finalizar Evaluación. A partir de este momento tanto el responsable de centro como Tutor/a de Centro podrán acceder a la misma. Una vez pulsado Finalizar Evaluación, no se permitirán recoger modificaciones.

9. CERTIFICADO

Al pulsar esta opción del menú, la aplicación lista el conjunto de adjudicaciones ya finalizadas. El tutor/a externo/a podrá realizar una solicitud de certificado. Se podrán realizar tantas solicitudes como se quiera, incluso si el curso está cerrado se permitirá realizar una solicitud de certificado. Mientras la solicitud esté en proceso de tramitación, no se permitirá realizar otra solicitud.

Solicitud certificado tutorización de prácticas obligatorias

Listado de las adjudicaciones finalizadas asociadas al centro en el curso académico

| Plan | Asignatura | Alumno/a | Tutor/a Profesor/a | Fecha inicio | Fecha fin | Nº horas |
|----------------------------|--------------|-------------------------|----------------------|--------------|------------|----------|
| Magisterio en Educación Pr | Prácticum II | GASTAÑARES ARRIARAN, GA | MENDIALDUA ELORZA, F | 7/12/2009 | 31/12/2009 | |
| Magisterio en Educación Pr | Prácticum II | GASTAÑARES ARRIARAN, GA | MENDIALDUA ELORZA, F | 7/12/2009 | 31/12/2009 | |
| Magisterio en Educación Pr | Prácticum II | GASTAÑARES ARRIARAN, GA | MENDIALDUA ELORZA, F | 1/12/2009 | 31/12/2009 | 24 |
| Magisterio en Educación Pr | Prácticum II | GASTAÑARES ARRIARAN, GA | MENDIALDUA ELORZA, F | 7/12/2009 | 31/12/2009 | 16 |

10. NOTICIAS

Desde esta opción del menú al aplicación visualiza las noticias que el responsable de centro haya insertado en el centro destinadas al usuario "Tutor/a externo/a" o "Todos"

▶ Noticias - Avisos

| Texto de la noticia | Url |
|--|--|
| Las evaluaciones de las prácticas en empresa debieran estar finalizadas. Si tiene alguna duda por favor, consulte la siguiente url | www.ehu.es |