



Universidad
del País Vasco

Euskal Herriko
Unibertsitatea

Marrazketa Artistikoa II

USE 2024

www.ehu.eus



Universidad
del País Vasco

Euskal Herriko
Unibertsitatea

UNIBERTSITATERA SARTZEKO
EBALUAZIOA

2024ko OHIKOA

MARRAZKETA ARTISTIKOA II

EVALUACIÓN PARA EL ACCESO A
LA UNIVERSIDAD

ORDINARIA 2024

DIBUJO ARTÍSTICO II

AZTERKETARAKO ARGIBIDEAK

**Azterketa honek bi aukera ditu: A eta B.
Egin soilik aukeretako bat.**

Ez ahaztu azterketa-orrialde guztietan kodea jartzea



Universidad del País Vasco
Euskal Herriko Unibertsitatea

UNIBERTSITATERA SARTZEKO
EBALUAZIOA
2024ko OHIKOA

EVALUACIÓN PARA EL ACCESO A
LA UNIVERSIDAD
ORDINARIA 2024

MARRAZKETA ARTISTIKOA II

DIBUJO ARTÍSTICO II

A AUKERA. (90 min)

**IRUDI HISTORIKO BAT AURRETIK IKUSITA MARRAZTEA, PROFIL
BATETIK ABIATUTA**

Profilaren informaziotik abiatuta, irudi bera marraztu aurretiko bista batean. Ikusten ez duzun profilaren partea sormenaren bidez irudikatu beharko duzu.

Emandako irudia DIN A4 bat da, orri nagusiaren (50x35) erdia hartzen duena (gutxi gorabehera). Paper horretan marraztu behar da, emandako irudiaren tamainari eutsiz.

Erabili beharreko teknika librea izango da, eta prozedura lehorrak edo hezeak erabili ahal izango dira, baita nahasiak ere. Halaber, proba hau emandako 2B grafitoarekin bakarrik egin ahal izango da, hala erabakitzen bada.

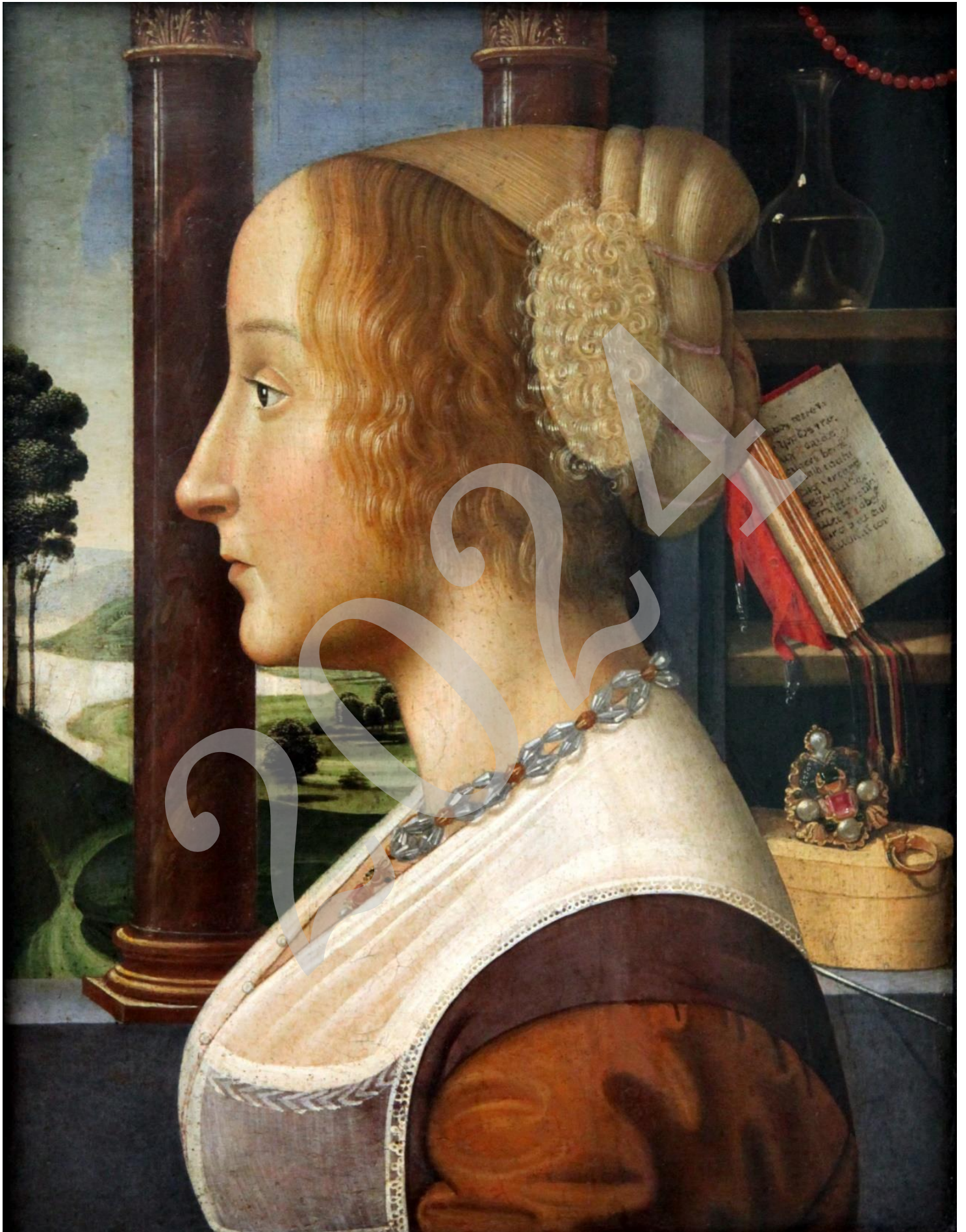



Universidad del País Vasco Euskal Herriko Unibertsitatea

UNIBERTSITATERA SARTZEKO
EBALUAZIOA

2024ko OHIKOA

EVALUACIÓN PARA EL ACCESO A
LA UNIVERSIDAD

ORDINARIA 2024

MARRAZKETA ARTISTIKOA II

DIBUJO ARTÍSTICO II

B AUKERA. (90 min)

HIRU ARKATZEZKO MARRAZKIA, ARGAZKI BATETIK ABIATUTA

DIN A4ko koloretako argazki batetik abiatuta, argilun nabarmena duena, eskatzen da DIN A3 batean "trois crayons" teknikarekin marraztea.

Ikasleari emango zaion orri koloreztatu batean (beixa edo marroi argia) orri batean marraztu beharko da emandako irudia, arkatzak, klarionak edo kretak erabiliz, gutxienez kolore argi batekin (zuria edo antzekoa), sanginarekin eta kolore ilun batekin (beltza edo antzekoa). Laugarren kolore bat ere erabil daiteke (sangina iluna esan dakioke), ikasleak hala nahi badu.

2024





MARRAZKETA ARTISTIKOA II / DIBUJO ARTÍSTICO II

A AUKERA. IRIZPIDEAK

| | HASIERAKOA | | | BAXU-ERTAINA | | | EGOKIA | | | BIKAINA | | NOTA |
|---|------------|------|-----|--------------|---|------|--------|------|---|---------|-----|------|
| Neurriak eta proportzioak egokitzea. 2,5 P | 0 | 0,25 | 0,5 | 0,75 | 1 | 1,25 | 1,5 | 1,75 | 2 | 2,25 | 2,5 | |
| Osatu beharreko datuen sormena. 2,5 P <i>*Oharra</i> | 0 | 0,25 | 0,5 | 0,75 | 1 | 1,25 | 1,5 | 1,75 | 2 | 2,25 | 2,5 | |
| Aukeratutako teknikaren erabilera egokia eta menderatzea. 2,5 P | 0 | 0,25 | 0,5 | 0,75 | 1 | 1,25 | 1,5 | 1,75 | 2 | 2,25 | 2,5 | |
| Bolumenaren, irudiaren eta hondoaren irudikapena. 2,5 P | 0 | 0,25 | 0,5 | 0,75 | 1 | 1,25 | 1,5 | 1,75 | 2 | 2,25 | 2,5 | |
| | | | | | | | | | | | | |

OHARRAK / AIPAMENAK / NABARMENTZEKOAK

**Oharra:* Emandako ereduaren irudikapen koherente bat eta ereduari jarraitzen diona egitea baloratuko da (derrigorrezkoa), baita proposamen kreatiboagoak ere ; adibidez, mugimendu artistiko bati keinu egiten diotenak edo irudikapen ez-naturalista bat egiten dutenak (aukerakoa ikusten ez den profila irudikatzeke).



Universidad
del País Vasco

Euskal Herriko
Unibertsitatea

2024ko UNIBERTSITATERA SARTZEKO EBALUAZIOA
EVALUACIÓN PARA EL ACCESO A LA UNIVERSIDAD 2024

ZUZENTZEKO ETA KALIFIKATZEKO IRIZPIDEAK
CRITERIOS DE CORRECCIÓN Y CALIFICACIÓN

2024

