

eman la zabal zazu



Universidad
del País Vasco

Euskal Herriko
Unibertsitatea

grados

OFERTA DE ESTUDIOS DE GRADO
Curso 2025-2026

www.ehu.eus



Sobre cada grado encontrarás esta información:

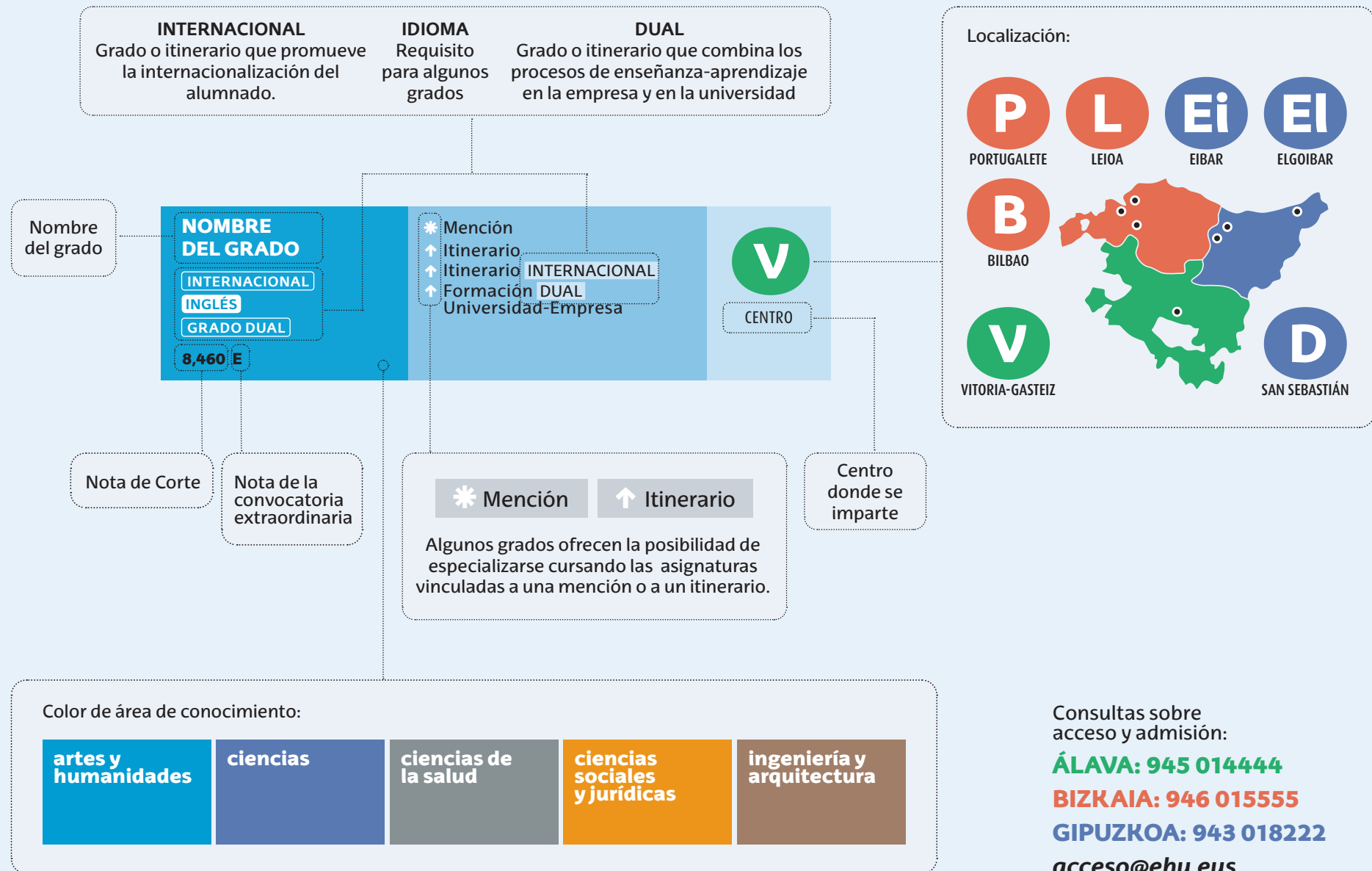

Te esperan los mejores años de tu vida.

Ver vídeo:



**artes y
humanidades**

página 4

ciencias

página 6

**ciencias
de la salud**

página 8

**ciencias
sociales y
jurídicas**

página 10

**ingeniería y
arquitectura**

página 16

artes y humanidades

En la Prueba de Acceso a la Universidad (PAU), el alumnado tiene la oportunidad de obtener hasta 4 puntos más que se suman a su calificación definitiva de acceso (calificación de Bachillerato x 0,6 + calificación de PAU x 0,4; o bien, calificación final de CFGS). La nota obtenida en el examen correspondiente se pondera por 0,1, ó 0,2, según el siguiente esquema. **Se utilizarán las 2 calificaciones que sean más favorables para el estudiantado.**

DOBLES GRADOS
Se tendrá en cuenta las ponderaciones de ambos grados, adjudicando el que tenga la puntuación más alta. Si uno de los grados tiene bachiller prioritario, ese bachiller será prioritario para el doble grado.

0,1

0,2

	Bachillerato prioritario	Análisis Musical II	Artes escénicas	Biología	Diseño	Dibujo Artístico II	Empresa y Diseño de Modelos de Negocio	Física	Fundamentos Artísticos	Geografía	Griego II	Historia de España	Historia de la filosofía	Historia del Arte	Historia de la Música y de la Danza	Inglés	Latín II	Lengua Castellana y Literatura II	Lengua Vasca y Literatura II	Literatura Dramática	Matemáticas Aplicadas a las Ciencias Sociales II	Movimientos Culturales y Artísticos	Química	Segunda Lengua Extranjera II	Técnicas de Expresión Gráfico-Plásticas
ARTE	NO				0,2				0,2					0,2											0,2
CONSERVACIÓN Y RESTAURACIÓN DE BIENES CULTURALES	NO				0,2				0,2					0,2											0,2
CREACIÓN Y DISEÑO	NO				0,2				0,2					0,2											0,2
ESTUDIOS INGLESES	NO								0,1	0,1	0,1	0,1		0,1		0,2	0,2	0,1	0,1					0,2	
ESTUDIOS VASCOS	NO								0,1	0,1	0,1	0,1		0,1		0,2	0,2	0,1	0,2					0,2	
FILOLOGÍA	NO								0,1	0,1	0,2	0,1		0,1		0,1	0,2	0,2	0,1					0,2	
FILOSOFÍA	NO	0,2	0,2	0,2	0,2	0,2	0,2	0,2	0,2		0,2	0,2	0,2	0,2	0,2	0,2	0,2		0,2	0,2	0,2	0,2	0,2		
HISTORIA	NO								0,1	0,2	0,1	0,2		0,2		0,1	0,2	0,1	0,1					0,1	
HISTORIA DEL ARTE	NO		0,2						0,2	0,2	0,1	0,2		0,2		0,1	0,1	0,1	0,1					0,1	
TRADUCCIÓN E INTERPRETACIÓN	NO								0,1	0,1		0,1		0,1		0,2	0,2	0,2	0,2					0,2	

ARTE 5,000 E	<ul style="list-style-type: none"> * Arte-Media y Tecnología. * Escultura: Contextos y Lugares. * Pintura y Gráfica. 	 FACULTAD DE BELLAS ARTES	CONSERVACIÓN Y RESTAURACIÓN DE BIENES CULTURALES Sin nota de corte	 FACULTAD DE BELLAS ARTES
CREACIÓN Y DISEÑO 8,314	<ul style="list-style-type: none"> * Ámbito Objetual: Cerámica. * Diseño Gráfico. * Ilustración. 	 FACULTAD DE BELLAS ARTES	ESTUDIOS INGLESES 8,976	<ul style="list-style-type: none"> ↑ Lingüística Inglesa. ↑ Literatura en Lengua Inglesa. ↑ Literatura y Cultura Europeas. ↑ Segunda Lengua: Alemana, Clásica, Española, Francesa, Rusa y Vasca.  FACULTAD DE LETRAS
ESTUDIOS VASCOS 9,192	<ul style="list-style-type: none"> ↑ Historia del País Vasco. ↑ Lingüística Vasca. ↑ Literatura y Cultura Europeas. ↑ Literatura y Filología Vascas. ↑ Segunda Lengua: Alemana, Clásica, Española, Francesa, Inglesa y Rusa. 	 FACULTAD DE LETRAS	FILOLOGÍA 9,774	<ul style="list-style-type: none"> * Filología Alemana. * Filología Clásica. * Filología Francesa. * Filología Hispánica. ↑ Literatura y Cultura Europeas. ↑ Segunda Lengua: Alemana, Clásica, Española, Francesa, Rusa y Vasca.  FACULTAD DE LETRAS
FILOSOFÍA 9,012	 FACULTAD DE EDUCACIÓN, FILOSOFÍA Y ANTROPOLOGÍA	HISTORIA 8,246	<ul style="list-style-type: none"> * Historia del País Vasco. 	 FACULTAD DE LETRAS
HISTORIA DEL ARTE Sin nota de corte	<ul style="list-style-type: none"> ↑ Historia del País Vasco. 	 FACULTAD DE LETRAS	TRADUCCIÓN E INTERPRETACIÓN 8,266	<ul style="list-style-type: none"> * Interpretación. * Traducción e Interpretación A1-A2.  FACULTAD DE LETRAS

ciencias

En la Prueba de Acceso a la Universidad (PAU), el alumnado tiene la oportunidad de obtener hasta 4 puntos más que se suman a su calificación definitiva de acceso (calificación de Bachillerato x 0,6 + calificación de PAU x 0,4; o bien, calificación final de CFGS). La nota obtenida en el examen correspondiente se pondera por 0,1 ó 0,2, según el siguiente esquema. **Se utilizarán las 2 calificaciones que sean más favorables para el estudiantado.**

DOBLES GRADOS

Se tendrá en cuenta las ponderaciones de ambos grados, adjudicando el que tenga la puntuación más alta. Si uno de los grados tiene bachiller prioritario, ese bachiller será prioritario para el doble grado.

0,1

0,2

	Bachillerato prioritario	Biología	Ciencias Generales	Dibujo técnico II	Física	Geografía	Geología y Ciencias Ambientales	Matemáticas II	Matemáticas Aplicadas a las Ciencias Sociales II	Química	Tecnología e Ingeniería II
BIOLOGÍA	NO	0,2			0,1		0,1	0,2	0,1	0,2	
BIOQUÍMICA Y BIOLOGÍA MOLECULAR	NO	0,2			0,1		0,1	0,1	0,1	0,2	
BIOTECNOLOGÍA	NO	0,2			0,2			0,2		0,2	
CIENCIA Y TECNOLOGÍA DE LOS ALIMENTOS	NO	0,2	0,1		0,1			0,2	0,1	0,2	0,2
CIENCIAS AMBIENTALES	NO	0,2	0,1		0,2	0,1	0,2	0,2	0,1	0,2	0,1
FÍSICA	NO	0,1		0,1	0,2		0,1	0,2		0,2	
GEOLOGÍA	NO	0,1		0,1	0,2		0,2	0,1		0,2	
MATEMÁTICAS	NO	0,1		0,1	0,2		0,1	0,2	0,2	0,1	0,1
QUÍMICA	NO	0,1			0,2		0,1	0,2	0,1	0,2	

BIOLOGÍA 11,318	<ul style="list-style-type: none"> * Biodiversidad y Evolución. * Biología Ambiental. * Biología Celular, Molecular y Genética. 	 FACULTAD DE CIENCIA Y TECNOLOGÍA	BIOQUÍMICA Y BIOLOGÍA MOLECULAR 12,639	 FACULTAD DE CIENCIA Y TECNOLOGÍA	
BIOTECNOLOGÍA 12,410	 FACULTAD DE CIENCIA Y TECNOLOGÍA	CIENCIA Y TECNOLOGÍA DE LOS ALIMENTOS 8,456	 FACULTAD DE FARMACIA	CIENCIAS AMBIENTALES 8,140	 FACULTAD DE FARMACIA
FÍSICA 12,234	<ul style="list-style-type: none"> * Física del Estado Sólido. * Física Fundamental. * Instrumentación y Medida. 	 FACULTAD DE CIENCIA Y TECNOLOGÍA	DOBLE GRADO FÍSICA + INGENIERÍA ELECTRÓNICA 12,874		 FACULTAD DE CIENCIA Y TECNOLOGÍA
GEOLOGÍA 5,000 E	<ul style="list-style-type: none"> * Geología Aplicada. * Geología Fundamental. 	 FACULTAD DE CIENCIA Y TECNOLOGÍA	MATEMÁTICAS 11,956	<ul style="list-style-type: none"> * Matemática Aplicada, Estadística y Computación. * Matemática Pura. 	 FACULTAD DE CIENCIA Y TECNOLOGÍA
QUÍMICA 9,680	<ul style="list-style-type: none"> * Macromoléculas. * Química y Biociencias. 	 FACULTAD DE QUÍMICA	QUÍMICA 10,610	 FACULTAD DE CIENCIA Y TECNOLOGÍA	

ciencias de la salud

En la Prueba de Acceso a la Universidad (PAU), el alumnado tiene la oportunidad de obtener hasta 4 puntos más que se suman a su calificación definitiva de acceso (calificación de Bachillerato x 0,6 + calificación de PAU x 0,4; o bien, calificación final de CFGS). La nota obtenida en el examen correspondiente se pondera por 0,1 ó 0,2, según el siguiente esquema. **Se utilizarán las 2 calificaciones que sean más favorables para el estudiantado.**

DOBLES GRADOS

Se tendrá en cuenta las ponderaciones de ambos grados, adjudicando el que tenga la puntuación más alta. Si uno de los grados tiene bachiller prioritario, ese bachiller será prioritario para el doble grado.

0,1

0,2

	Bachillerato prioritario	Biología	Ciencias Generales	Física	Historia de la filosofía	Lengua Vasca y Literatura II	Matemáticas II	Matemáticas aplicadas a las Ciencias Sociales II	Primera Lengua Extranjera II	Química
ENFERMERÍA	NO	0,2		0,1						0,2
FARMACIA	NO	0,2	0,1	0,1			0,1	0,1		0,2
FISIOTERAPIA	NO	0,2		0,1						0,2
LOGOPEDIA	NO	0,2				0,2	0,2	0,2	0,2	
MEDICINA	NO	0,2		0,1						0,2
NUTRICIÓN HUMANA Y DIETÉTICA	NO	0,2	0,1				0,1	0,1		0,2
ODONTOLOGÍA	NO	0,2		0,1						0,2
PSICOLOGÍA	NO	0,2			0,2		0,2	0,2		

ENFERMERÍA 11,546	 FACULTAD DE MEDICINA Y ENFERMERÍA	ENFERMERÍA 11,884	 FACULTAD DE MEDICINA Y ENFERMERÍA	ENFERMERÍA 11,590	 ESCUELA UNIVERSITARIA DE ENFERMERÍA DE VITORIA-GASTEIZ (centro adscrito)
FARMACIA 10,765	 FACULTAD DE FARMACIA	DOBLE GRADO FARMACIA + NUTRICIÓN HUMANA Y DIETÉTICA 10,503		 FACULTAD DE FARMACIA	
FISIOTERAPIA 11,628	<ul style="list-style-type: none"> * Fisioterapia, Actividad Física y Deporte. * Fisioterapia en el Envejecimiento y Ergonomía. 		 FACULTAD DE MEDICINA Y ENFERMERÍA	MEDICINA CASTELLANO 12,674	 FACULTAD DE MEDICINA Y ENFERMERÍA
MEDICINA EUSKERA Requerido B2 12,328	 FACULTAD DE MEDICINA Y ENFERMERÍA	NUTRICIÓN HUMANA Y DIETÉTICA 10,072	 FACULTAD DE FARMACIA	ODONTOLOGÍA 12,620	 FACULTAD DE MEDICINA Y ENFERMERÍA
PSICOLOGÍA 10,402	<ul style="list-style-type: none"> ↑ Intervención Psicosocial. ↑ Psicología Clínica y de la Salud. ↑ Psicología de la Educación. ↑ Psicología del Trabajo, de los Recursos Humanos y de las Organizaciones. 		 FACULTAD DE PSICOLOGÍA	LOGOPEDIA EUSKERA Requerido B2 INGLÉS B2 inglés requerido 10,386	 FACULTAD DE PSICOLOGÍA

ciencias sociales y jurídicas

En la Prueba de Acceso a la Universidad (PAU), el alumnado tiene la oportunidad de obtener hasta 4 puntos más que se suman a su calificación definitiva de acceso (calificación de Bachillerato x 0,6 + calificación de PAU x 0,4; o bien, calificación final de CFGS). La nota obtenida en el examen correspondiente se pondera por 0,1 ó 0,2, según el siguiente esquema.

Se utilizarán las 2 calificaciones que sean más favorables para el estudiantado.

DOBLES GRADOS



Se tendrá en cuenta las ponderaciones de ambos grados, adjudicando el que tenga la puntuación más alta. Si uno de los grados tiene bachiller prioritario, ese bachiller será prioritario para el doble grado.

0,1

0,2

	Bachillerato prioritario	Analisis Musical III	Artes Escénicas II	Biología	Ciencias Generales	Dibujo Artístico II	Diseño	Empresa y Diseño de Modelos de Negocio	Física	Fundamentos Artísticos	Geografía	Geología y Ciencias Ambientales	Grtego II	Historia de España	Historia de la filosofía	Historia de la Música y de la Danza	Historia del Arte	Inglés	Latín II	Lengua Castellana y Literatura II	Lengua Vasca y Literatura II	Literatura Dramática	Matemáticas II	Matemáticas aplicadas a las Ciencias Sociales II	Movimientos Culturales y Artísticos	Química	Segunda Lengua Extranjera II	Técnicas de Expresión Gráfico-plástica
ADMINISTRACIÓN Y DIRECCIÓN DE EMPRESAS	NO						0,2	0,2									0,1			0,1		0,2	0,2			0,1		
ANTROPOLOGÍA SOCIAL	NO	0,2	0,2	0,2	0,2	0,2	0,2	0,2	0,2	0,2		0,2	0,2	0,2	0,2		0,2	0,2	0,2	0,2	0,2	0,2	0,2	0,2	0,2	0,2		
CIENCIA POLÍTICA Y GESTIÓN PÚBLICA	NO							0,2		0,2	0,2			0,2	0,2			0,2	0,2	0,2	0,2		0,2	0,2	0,2		0,2	
CIENCIAS DE LA ACTIVIDAD FÍSICA Y DEL DEPORTE	NO			0,2				0,2	0,2							0,2		0,2					0,2	0,2	0,2	0,2		
CRIMINOLOGÍA	NO							0,2			0,2			0,2	0,2			0,2		0,2	0,2		0,2	0,2			0,2	
COMUNICACIÓN AUDIOVISUAL	NO		0,2				0,2	0,2		0,2				0,2	0,2		0,2	0,2	0,2	0,2	0,2	0,2	0,2	0,2	0,2	0,2	0,2	
DERECHO	NO							0,2			0,2		0,2	0,2	0,2			0,2	0,2	0,2	0,2			0,2			0,2	
ECONOMÍA	NO							0,2	0,2									0,1			0,1		0,2	0,2			0,1	
EDUCACIÓN INFANTIL	NO	0,2	0,2	0,2	0,2	0,2	0,2		0,2	0,2	0,2	0,2		0,2	0,2	0,2	0,2	0,2	0,2	0,2	0,2	0,2	0,2	0,2	0,2	0,2	0,2	0,2
EDUCACIÓN PRIMARIA	NO	0,2	0,2	0,2	0,2	0,2	0,2		0,2	0,2	0,2	0,2		0,2	0,2	0,2	0,2	0,2	0,2	0,2	0,2	0,2	0,2	0,2	0,2	0,2	0,2	0,2
EDUCACIÓN SOCIAL	NO	0,2	0,2	0,2	0,2	0,2		0,2	0,2	0,2	0,2	0,2		0,2	0,2		0,2	0,2	0,2	0,2	0,2		0,2	0,2	0,2			
GEOGRAFÍA Y ORDENACIÓN DEL TERRITORIO	NO			0,2				0,1		0,1	0,2	0,2		0,1			0,2	0,1		0,1	0,1						0,1	
GESTIÓN DE NEGOCIOS	NO							0,2	0,2									0,1			0,1		0,2	0,2			0,1	
MARKETING	NO							0,2	0,2									0,1			0,1		0,2	0,2			0,1	
PEDAGOGÍA	NO	0,2	0,2		0,2	0,2								0,2	0,2			0,2	0,2	0,2	0,2		0,2	0,2				
PERIODISMO	NO		0,2				0,2	0,2		0,2	0,2			0,2	0,2			0,2	0,2	0,2	0,2		0,2	0,2	0,2	0,2	0,2	0,2
PUBLICIDAD Y RELACIONES PÚBLICAS	NO		0,2				0,2	0,2		0,2				0,2	0,2		0,2	0,2	0,2	0,2	0,2		0,2	0,2	0,2	0,2	0,2	
RELACIONES LABORALES Y RECURSOS HUMANOS	NO														0,2									0,2				
SOCIOLOGÍA	NO							0,2		0,2	0,2			0,2	0,2			0,2	0,2	0,2	0,2		0,2	0,2	0,2	0,2	0,2	
TRABAJO SOCIAL	NO													0,2	0,2					0,1	0,1			0,2				

<p>ADMINISTRACIÓN Y DIRECCIÓN DE EMPRESAS</p> <p>8,900</p>	<ul style="list-style-type: none"> * Dirección Comercial. * Dirección Financiera. * Dirección General y Recursos Humanos. * Fiscalidad. * Gestión Contable e Información Financiera. * Innovación Empresarial. ↑ Formación DUAL Universidad-Empresa. 	<p>B</p> <p>FACULTAD DE ECONOMÍA Y EMPRESA</p>			
<p>ADMINISTRACIÓN Y DIRECCIÓN DE EMPRESAS</p> <p>8,283</p>	<ul style="list-style-type: none"> * Contabilidad y otros Sistemas de Información. * Dirección Comercial. * Finanzas. * Personas e Innovación. ↑ Formación DUAL Universidad-Empresa. 	<p>D</p> <p>FACULTAD DE ECONOMÍA Y EMPRESA</p>	<p>ADMINISTRACIÓN Y DIRECCIÓN DE EMPRESAS</p> <p>7,797</p>	<ul style="list-style-type: none"> * Finanzas. * Gestión Social de la Empresa. * Marketing. 	<p>V</p> <p>FACULTAD DE ECONOMÍA Y EMPRESA</p>
<p>DOBLE GRADO</p> <p>ADMINISTRACIÓN Y DIRECCIÓN DE EMPRESAS + DERECHO</p> <p>11,624</p>	<p>B</p> <p>FACULTAD DE ECONOMÍA Y EMPRESA</p>	<p>DOBLE GRADO</p> <p>ADMINISTRACIÓN Y DIRECCIÓN DE EMPRESAS + DERECHO</p> <p>11,318</p>	<p>D</p> <p>FACULTAD DE DERECHO FACULTAD DE ECONOMÍA Y EMPRESA</p>		
<p>DOBLE GRADO</p> <p>ADMINISTRACIÓN Y DIRECCIÓN DE EMPRESAS + INGENIERÍA INFORMÁTICA DE GESTIÓN Y SISTEMAS DE INFORMACIÓN</p> <p>8,498</p>	<p>V</p> <p>FACULTAD DE ECONOMÍA Y EMPRESA ESCUELA DE INGENIERÍA DE VITORIA-GASTEIZ</p>	<p>ANTROPOLOGÍA SOCIAL</p> <p>Sin nota de corte</p>	<p>D</p> <p>FACULTAD DE EDUCACIÓN, FILOSOFÍA Y ANTROPOLOGÍA</p>		
<p>DOBLE GRADO</p> <p>BUSINESS + ECONOMICS</p> <p>INGLÉS</p> <p>12,375</p>	<p>B</p> <p>FACULTAD DE ECONOMÍA Y EMPRESA</p>				

<p>CIENCIA POLÍTICA Y GESTIÓN PÚBLICA</p> <p>5,000 E</p>	<ul style="list-style-type: none"> * Análisis y Consulting Político. * Análisis y Gestión Pública. * Relaciones Internacionales. ↑ Formación DUAL Universidad-Empresa. 	 <p>FACULTAD DE CIENCIAS SOCIALES Y DE LA COMUNICACIÓN</p>	<p>DOBLE GRADO</p> <p>CIENCIA POLÍTICA Y GESTIÓN PÚBLICA + SOCIOLOGÍA</p> <p>9,188</p>	 <p>FACULTAD DE CIENCIAS SOCIALES Y DE LA COMUNICACIÓN</p>
--	---	--	---	---

<p>CIENCIAS DE LA ACTIVIDAD FÍSICA Y DEL DEPORTE</p> <p>11,130</p>	<ul style="list-style-type: none"> * Actividad Física para la Salud y el Bienestar. * Entrenamiento Deportivo. * Gestión y Recreación en las Actividades Físico-Deportivas. 	 <p>FACULTAD DE EDUCACIÓN Y DEPORTE</p>	<p>COMUNICACIÓN AUDIOVISUAL</p> <p>10,015</p>	<ul style="list-style-type: none"> * Estudios Visuales. * Producción y Realización Multimedia. ↑ Formación DUAL Universidad-Empresa ↑ Itinerario INTERNACIONAL. 	 <p>FACULTAD DE CIENCIAS SOCIALES Y DE LA COMUNICACIÓN</p>
--	--	---	---	---	---

<p>DOBLE GRADO</p> <p>COMUNICACIÓN AUDIOVISUAL + PERIODISMO</p> <p>11,918</p>	 <p>FACULTAD DE CIENCIAS SOCIALES Y DE LA COMUNICACIÓN</p>	<p>CRIMINOLOGÍA</p> <p>10,534</p>	 <p>FACULTAD DE DERECHO</p>
--	--	---	--

<p>DERECHO</p> <p>9,782</p>	 <p>FACULTAD DE DERECHO</p>	<p>DERECHO</p> <p>11,034</p>	 <p>FACULTAD DE DERECHO</p>
---	---	--	---

<p>ECONOMÍA</p> <p>INTERNACIONAL</p> <p>8,625</p>	 <p>FACULTAD DE ECONOMÍA Y EMPRESA</p>
--	---

<p>EDUCACIÓN INFANTIL</p> <p>EUSKERA</p> <p>Requerido B2</p> <p>9,844</p>	<ul style="list-style-type: none"> * Educación Especial. * El Euskera, Instrumento de Educación. * Lengua Extranjera. * Talleres para la Educación Infantil: Ciclo 0-6. 	 <p>FACULTAD DE EDUCACIÓN, FILOSOFÍA Y ANTROPOLOGÍA</p>	<p>EDUCACIÓN INFANTIL</p> <p>EUSKERA</p> <p>Requerido B2</p> <p>9,912</p>	<ul style="list-style-type: none"> * Educación Musical. * El Currículum y los Recursos. * La Diversidad Lingüística en la Escuela. * La Innovación en la Escuela de Educación Infantil. * Lengua Extranjera. 	 <p>FACULTAD DE EDUCACIÓN DE BILBAO</p>
<p>EDUCACIÓN INFANTIL</p> <p>EUSKERA</p> <p>Requerido B2</p> <p>9,504</p>	<ul style="list-style-type: none"> * Biblioteca y Animación a la Lectura. * Educación Intercultural. * Expresión y Comunicación a través de la Dramatización. * Tratamiento Integrado de Lenguas. 	 <p>FACULTAD DE EDUCACIÓN Y DEPORTE</p>	<p>EDUCACIÓN INFANTIL</p> <p>TRILINGÜE</p> <p>B2 euskera requerido</p> <p>9,610</p>	<ul style="list-style-type: none"> * Educación Musical. * El Currículum y los Recursos. * La Diversidad Lingüística en la Escuela. * La Innovación en la Escuela de Educación Infantil. * Lengua Extranjera. 	 <p>FACULTAD DE EDUCACIÓN DE BILBAO</p>
<p>EDUCACIÓN PRIMARIA</p> <p>EUSKERA</p> <p>Requerido B2</p> <p>9,994</p>	<ul style="list-style-type: none"> * Educación Especial. * El Euskera, Instrumento de Educación. * Lengua Extranjera. * Proyectos de Innovación Educativa para la Educación Primaria. 	 <p>FACULTAD DE EDUCACIÓN, FILOSOFÍA Y ANTROPOLOGÍA</p>	<p>EDUCACIÓN PRIMARIA</p> <p>EUSKERA</p> <p>Requerido B2</p> <p>10,458</p>	<ul style="list-style-type: none"> * Lengua Extranjera. * Educación Musical. * El Currículum y los Recursos. * La Diversidad Lingüística en la Escuela. * La Innovación en la Escuela de Educación Primaria. 	 <p>FACULTAD DE EDUCACIÓN DE BILBAO</p>
<p>EDUCACIÓN PRIMARIA</p> <p>TRILINGÜE</p> <p>B2 euskera requerido</p> <p>10,446</p>	<ul style="list-style-type: none"> * Lengua Extranjera. * Educación Musical. * El Currículum y los Recursos. * La Diversidad Lingüística en la Escuela. * La Innovación en la Escuela de Educación Primaria. ↑ Itinerario INTERNACIONAL. 	 <p>FACULTAD DE EDUCACIÓN DE BILBAO</p>	<p>EDUCACIÓN PRIMARIA</p> <p>EUSKERA</p> <p>Requerido B2</p> <p>10,102</p>	<ul style="list-style-type: none"> * Animación a la Lectura y Biblioteca. * Educación Física. * Educación Intercultural. * Tratamiento Integrado de Lenguas. 	 <p>FACULTAD DE EDUCACIÓN Y DEPORTE</p>
<p>EDUCACIÓN PRIMARIA</p> <p>TRILINGÜE</p> <p>B2 euskera requerido</p> <p>10,000</p>	<ul style="list-style-type: none"> * Educación Física. * Animación a la Lectura y Biblioteca. * Educación Intercultural. * Tratamiento Integrado de Lenguas. 	 <p>FACULTAD DE EDUCACIÓN Y DEPORTE</p>	<p>DOBLE GRADO</p> <p>EDUCACIÓN PRIMARIA + EDUCACIÓN INFANTIL</p> <p>EUSKERA Requerido B2</p> <p>11,354</p>	<p>Educación Primaria:</p> <ul style="list-style-type: none"> * Educación Especial. * El Euskera, Instrumento de Educación. * Lengua Extranjera. * Proyectos de Innovación Educativa para la Educación Primaria. 	 <p>FACULTAD DE EDUCACIÓN, FILOSOFÍA Y ANTROPOLOGÍA</p>

<p>EDUCACIÓN SOCIAL</p> <p>9,548</p>	<p>D</p> <p>FACULTAD DE EDUCACIÓN, FILOSOFÍA Y ANTROPOLOGÍA</p>	<p>EDUCACIÓN SOCIAL</p> <p>10,164</p>	<ul style="list-style-type: none"> * Dinamización Social y Trabajo Comunitario. * Inclusión Social. 	<p>L</p> <p>FACULTAD DE EDUCACIÓN DE BILBAO</p>	
<p>GEOGRAFÍA Y ORDENACIÓN DEL TERRITORIO</p> <p>Sin nota de corte</p>	<p>V</p> <p>FACULTAD DE LETRAS</p>	<p>GESTIÓN DE NEGOCIOS</p> <p>Sin nota de corte</p>	<ul style="list-style-type: none"> * Comercio y Marketing Internacionales. * Contabilidad y Auditoría. * Gestión de Pymes. 	<p>B</p> <p>FACULTAD DE ECONOMÍA Y EMPRESA</p>	
<p>DOBLE GRADO</p> <p>GESTIÓN DE NEGOCIOS + RELACIONES LABORALES Y RECURSOS HUMANOS</p> <p>8,972</p>		<p>L</p> <p>FACULTAD DE RELACIONES LABORALES Y TRABAJO SOCIAL</p>	<p>B</p> <p>FACULTAD DE ECONOMÍA Y EMPRESA</p>		
<p>GESTIÓN Y MARKETING EMPRESARIAL</p> <p>Admisión propia</p>	<ul style="list-style-type: none"> * Marketing y Comunicación Empresarial. * Marketing e Internacionalización. 	<p>B</p> <p>ESCUELA UNIVERSITARIA DE LA CÁMARA DE BILBAO (centro adscrito)</p>			
<p>DOBLE GRADO</p> <p>INGENIERÍA MECÁNICA + ADMINISTRACIÓN Y DIRECCIÓN DE EMPRESAS</p> <p>8,206</p>		<p>V</p> <p>ESCUELA DE INGENIERÍA DE VITORIA-GASTEIZ</p>	<p>FACULTAD DE ECONOMÍA Y EMPRESA</p>	<p>MARKETING</p> <p>8,718</p>	<p>B</p> <p>FACULTAD DE ECONOMÍA Y EMPRESA</p>

<p>PEDAGOGÍA</p> <p>9,834</p>	<p>D</p> <p>FACULTAD DE EDUCACIÓN, FILOSOFÍA Y ANTROPOLOGÍA</p>	<p>PERIODISMO</p> <p>5,000 E</p>	<ul style="list-style-type: none"> * Dirección en Comunicación. ↑ Formación DUAL Universidad-Empresa. 	<p>L</p> <p>FACULTAD DE CIENCIAS SOCIALES Y DE LA COMUNICACIÓN</p>
---	--	--	---	---

<p>DOBLE GRADO</p> <p>PERIODISMO + PUBLICIDAD Y RELACIONES PÚBLICAS</p> <p>11,318</p>	<p>L</p> <p>FACULTAD DE CIENCIAS SOCIALES Y DE LA COMUNICACIÓN</p>	<p>PUBLICIDAD Y RELACIONES PÚBLICAS</p> <p>8,564</p>	<ul style="list-style-type: none"> * Dirección en Comunicación. * Creatividad. ↑ Formación DUAL Universidad-Empresa. 	<p>L</p> <p>FACULTAD DE CIENCIAS SOCIALES Y DE LA COMUNICACIÓN</p>
--	---	--	---	---

<p>RELACIONES LABORALES Y RECURSOS HUMANOS</p> <p>5,162 E</p>	<ul style="list-style-type: none"> * Gestión Aplicada a la Empresa. * Gestión del Empleo. ↑ Formación DUAL Universidad-Empresa. 	<p>L</p> <p>FACULTAD DE RELACIONES LABORALES Y TRABAJO SOCIAL</p>	<p>SOCIOLOGÍA</p> <p>Sin nota de corte</p>	<ul style="list-style-type: none"> * Análisis y Gestión de Problemas Sociales. * Análisis de la Diversidad Cultural, Identidades y Lengua. ↑ Formación DUAL Universidad-Empresa. 	<p>L</p> <p>FACULTAD DE CIENCIAS SOCIALES Y DE LA COMUNICACIÓN</p>
---	--	--	--	---	---

<p>TRABAJO SOCIAL</p> <p>8,356</p>	<ul style="list-style-type: none"> * Intervención y Transformación de Conflictos. * Promoción Comunitaria. 	<p>V</p> <p>FACULTAD DE RELACIONES LABORALES Y TRABAJO SOCIAL</p>
--	--	--

ingeniería y arquitectura

En la Prueba de Acceso a la Universidad (PAU), el alumnado tiene la oportunidad de obtener hasta 4 puntos más que se suman a su calificación definitiva de acceso (calificación de Bachillerato x 0,6 + calificación de PAU x 0,4; o bien, calificación final de CFGS). La nota obtenida en el examen correspondiente se pondera por 0,1 ó 0,2, según el siguiente esquema. **Se utilizarán las 2 calificaciones que sean más favorables para el estudiantado.**

DOBLES GRADOS

Se tendrá en cuenta las ponderaciones de ambos grados, adjudicando el que tenga la puntuación más alta. Si uno de los grados tiene bachiller prioritario, ese bachiller será prioritario para el doble grado.

0,1

0,2

	Bachillerato prioritario: CIENCIAS Y TECNOLOGÍA	Biología	Dibujo Técnico II	Diseño	Física	Fundamentos Artísticos	Geología y Ciencias Ambientales	Historia del arte	Inglés	Lengua Vasca y Literatura II	Matemáticas II	Matemáticas Aplicadas a la Ciencias Sociales II	Química	Tecnología e Ingeniería II
ARQUITECTURA TÉCNICA	SI		0,2		0,2						0,2		0,2	
FUNDAMENTOS DE ARQUITECTURA	NO		0,2	0,2	0,2	0,1		0,2			0,1			
INGENIERÍA AMBIENTAL	SI		0,2		0,2						0,2		0,2	
BIOMEDICAL ENGINEERING	SI	0,2			0,2						0,2		0,2	
INGENIERÍA CIVIL	SI		0,2		0,2						0,2		0,2	
INGENIERÍA DE ENERGÍAS RENOVABLES	SI		0,2		0,2						0,2		0,2	
INGENIERÍA ELÉCTRICA	SI		0,2		0,2						0,2		0,2	
INGENIERÍA ELECTRÓNICA	NO	0,1	0,1		0,2		0,1				0,2		0,2	0,2
INGENIERÍA ELECTRÓNICA INDUSTRIAL Y AUTOMÁTICA	SI		0,2		0,2						0,2		0,2	
INGENIERÍA EN AUTOMOCIÓN	SI		0,2		0,2						0,2			
INGENIERÍA EN ORGANIZACIÓN INDUSTRIAL	SI		0,2		0,2						0,2		0,2	
INGENIERÍA EN TECNOLOGÍA DE TELECOMUNICACIÓN	SI				0,2						0,2			
INGENIERÍA EN TECNOLOGÍA INDUSTRIAL	SI		0,2		0,2						0,2		0,2	
INGENIERÍA INFORMÁTICA	NO				0,2				0,1	0,1	0,2	0,1		0,1
INGENIERÍA INFORMÁTICA DE GESTIÓN Y SISTEMAS DE INFORMACIÓN	SI				0,2						0,2			
INGENIERÍA MECÁNICA	SI		0,2		0,2						0,2		0,2	
INGENIERÍA QUÍMICA	NO	0,1	0,1		0,2		0,1				0,2	0,1	0,2	0,1
INGENIERÍA QUÍMICA INDUSTRIAL	SI		0,2		0,2						0,2		0,2	
INTELIGENCIA ARTIFICIAL	NO				0,2				0,1	0,1	0,2	0,1		0,1
MARINA	SI		0,2		0,2						0,2		0,2	
NAÚTICA Y TRANSPORTE MARÍTIMO	SI		0,2		0,2						0,2		0,2	

<p>DOBLE GRADO</p> <p>ADMINISTRACIÓN Y DIRECCIÓN DE EMPRESAS + INGENIERÍA INFORMÁTICA DE GESTIÓN Y SISTEMAS DE INFORMACIÓN</p> <p>8,498</p>	<p>V</p> <p>FACULTAD DE ECONOMÍA Y EMPRESA ESCUELA DE INGENIERÍA DE VITORIA-GASTEIZ</p>	<p>ARQUITECTURA TÉCNICA</p> <p>6,534</p>	<p>D</p> <p>ESCUELA DE INGENIERÍA DE GIPUZKOA</p>
<p>DOBLE GRADO</p> <p>FÍSICA + INGENIERÍA ELECTRÓNICA</p> <p>12,874</p>	<p>L</p> <p>FACULTAD DE CIENCIA Y TECNOLOGÍA</p>	<p>BIOMEDICAL ENGINEERING</p> <p>INGLÉS</p> <p>B2 inglés requerido</p> <p>12,804</p>	<p>* Biomedical Technologies. * Dual Training.</p> <p>B</p> <p>ESCUELA DE INGENIERÍA DE BILBAO</p>
<p>FUNDAMENTOS DE ARQUITECTURA</p> <p>8,854</p>	<p>* Innovación e Investigación Creativas. * Patrimonio, Rehabilitación y Conservación. * Urbanismo, Paisaje y Territorio.</p>	<p>D</p> <p>ESCUELA TÉCNICA SUPERIOR DE ARQUITECTURA</p>	<p>INGENIERÍA AMBIENTAL</p> <p>* Aguas. * Atmósfera y Ruido. * Residuos y Suelos.</p> <p>B</p> <p>ESCUELA DE INGENIERÍA DE BILBAO</p>
<p>INGENIERÍA CIVIL</p> <p>7,290</p>	<p>B</p> <p>ESCUELA DE INGENIERÍA DE BILBAO</p>	<p>INGENIERÍA CIVIL</p> <p>7,962</p>	<p>D</p> <p>ESCUELA DE INGENIERÍA DE GIPUZKOA</p>
<p>DOBLE GRADO</p> <p>INGENIERÍA CIVIL + ARQUITECTURA TÉCNICA</p> <p>9,600</p>	<p>D</p> <p>ESCUELA DE INGENIERÍA DE GIPUZKOA</p>	<p>INGENIERÍA DE ENERGÍAS RENOVABLES</p> <p>Ei</p> <p>ESCUELA DE INGENIERÍA DE GIPUZKOA</p>	
<p>INGENIERÍA ELÉCTRICA</p> <p>6,770</p>	<p>B</p> <p>ESCUELA DE INGENIERÍA DE BILBAO</p>	<p>INGENIERÍA ELÉCTRICA</p> <p>7,646 E</p>	<p>D</p> <p>ESCUELA DE INGENIERÍA DE GIPUZKOA</p>
<p>INGENIERÍA ELECTRÓNICA</p> <p>11,134</p>	<p>↑ Física. ↑ Instrumentación y Control. ↑ Sistemas Electrónicos de Propósito General.</p>	<p>L</p> <p>FACULTAD DE CIENCIA Y TECNOLOGÍA</p>	

<p>INGENIERÍA ELECTRÓNICA INDUSTRIAL Y AUTOMÁTICA</p> <p>5,618 E</p>	<p>B</p> <p>ESCUELA DE INGENIERÍA DE BILBAO</p>	<p>INGENIERÍA ELECTRÓNICA INDUSTRIAL Y AUTOMÁTICA</p> <p>6,042 E</p>	<p>D</p> <p>ESCUELA DE INGENIERÍA DE GIPUZKOA</p>	<p>INGENIERÍA ELECTRÓNICA INDUSTRIAL Y AUTOMÁTICA</p> <p>5,484</p>	<p>V</p> <p>ESCUELA DE INGENIERÍA DE VITORIA-GAZTEIZ</p>	
<p>INGENIERÍA EN AUTOMOCIÓN</p> <p>GRADO DUAL</p> <p>11,527</p>	<p>V</p> <p>ESCUELA DE INGENIERÍA DE VITORIA-GAZTEIZ</p>	<p>INGENIERÍA EN INNOVACIÓN DE PROCESOS Y PRODUCTOS</p> <p>GRADO DUAL</p> <p>Admisión propia</p>	<p>EI</p> <p>IMH ESCUELA UNIVERSITARIA DE INGENIERÍA EN ALTERNANCIA (centro adscrito)</p>			
<p>INGENIERÍA EN ORGANIZACIÓN INDUSTRIAL</p> <p>11,150</p>	<p>↑ Formación DUAL Universidad-Empresa.</p>		<p>B</p> <p>ESCUELA DE INGENIERÍA DE BILBAO</p>	<p>INGENIERÍA EN TECNOLOGÍA DE TELECOMUNICACIÓN</p> <p>Sin nota de corte</p>	<ul style="list-style-type: none"> * Sistemas de Telecomunicación. * Sistemas Electrónicos. * Telemática. 	<p>B</p> <p>ESCUELA DE INGENIERÍA DE BILBAO</p>
<p>INGENIERÍA EN TECNOLOGÍA INDUSTRIAL</p> <p>6,498</p>	<p>B</p> <p>ESCUELA DE INGENIERÍA DE BILBAO</p>	<p>INGENIERÍA INFORMÁTICA</p> <p>8,311</p>	<ul style="list-style-type: none"> * Computación. * Ingeniería de Computadores. * Ingeniería del Software. ↑ Itinerario INTERNACIONAL. 		<p>D</p> <p>FACULTAD DE INFORMÁTICA</p>	
<p>INGENIERÍA INFORMÁTICA DE GESTIÓN Y SISTEMAS DE INFORMACIÓN</p> <p>9,332</p>	<p>B</p> <p>ESCUELA DE INGENIERÍA DE BILBAO</p>	<p>INGENIERÍA INFORMÁTICA DE GESTIÓN Y SISTEMAS DE INFORMACIÓN</p> <p>8,140</p>	<p>V</p> <p>ESCUELA DE INGENIERÍA DE VITORIA-GAZTEIZ</p>	<p>INGENIERÍA MECÁNICA</p> <p>9,824</p>	<p>B</p> <p>ESCUELA DE INGENIERÍA DE BILBAO</p>	

<p>INGENIERÍA MECÁNICA</p> <p>8,894</p>	<p>D</p> <p>ESCUELA DE INGENIERÍA DE GIPUZKOA</p>	<p>INGENIERÍA MECÁNICA</p> <p>7,868</p>	<p>V</p> <p>ESCUELA DE INGENIERÍA DE VITORIA-GAZTEIZ</p>	<p>DOBLE GRADO</p> <p>INGENIERÍA MECÁNICA + ADMINISTRACIÓN Y DIRECCIÓN DE EMPRESAS</p> <p>8,206</p>	<p>V</p> <p>ESCUELA DE INGENIERÍA DE VITORIA-GASTEIZ FACULTAD DE ECONOMÍA Y EMPRESA</p>
<p>DOBLE GRADO</p> <p>INGENIERÍA MECÁNICA + INGENIERÍA ELECTRÓNICA INDUSTRIAL Y AUTOMÁTICA</p> <p>12,162</p>	<p>Estancias en empresas</p>	<p>D</p> <p>ESCUELA DE INGENIERÍA DE GIPUZKOA</p>	<p>DOBLE GRADO</p> <p>INGENIERÍA MECÁNICA + INGENIERÍA ELECTRÓNICA INDUSTRIAL Y AUTOMÁTICA</p> <p>10,742</p>	<p>V</p> <p>ESCUELA DE INGENIERÍA DE VITORIA-GAZTEIZ</p>	
<p>INGENIERÍA QUÍMICA</p> <p>9,324</p>	<p>L</p> <p>FACULTAD DE CIENCIA Y TECNOLOGÍA</p>	<p>INGENIERÍA QUÍMICA INDUSTRIAL</p> <p>6,110 E</p>	<p>V</p> <p>ESCUELA DE INGENIERÍA DE VITORIA-GAZTEIZ</p>	<p>INTELIGENCIA ARTIFICIAL</p> <p>10,256</p>	<p>D</p> <p>FACULTAD DE INFORMÁTICA</p>
<p>MARINA</p> <p>Sin nota de corte</p>	<p>P</p> <p>ESCUELA DE INGENIERÍA DE BILBAO</p>	<p>NÁUTICA Y TRANSPORTE MARÍTIMO</p> <p>Sin nota de corte</p>	<p>P</p> <p>ESCUELA DE INGENIERÍA DE BILBAO</p>		

eman ta zabal zazu



Universidad
del País Vasco

Euskal Herriko
Unibertsitatea

Consultas sobre
acceso y admisión:

ÁLAVA: 945 014444

BIZKAIA: 946 015555

GIPUZKOA: 943 018222

acceso@ehu.eus