

PROGRAMA DOCENTIAZ
Programa de evaluación de la actividad docente del
profesorado de la UPV/EHU

RESULTADOS DE LA 8ª CONVOCATORIA EXPERIMENTAL
(A falta de resolver los recursos de alzada)

Diciembre de 2018

ÍNDICE

RESULTADOS POR CAMPO CIENTÍFICO	5
RESULTADOS POR CATEGORÍA DEL PROFESORADO	6
RESULTADOS POR DIMENSIONES	8
RESULTADOS SEGÚN CALIFICACIÓN FINAL	13
RESULTADOS SEGÚN SEXO	14
RESULTADOS SEGÚN PERFIL LINGÜÍSTICO	15
RESULTADOS SEGÚN ANTIGÜEDAD	16
RESULTADOS SEGÚN EDAD	17
PORCENTAJE DE PROFESORADO EVALUADO POR CENTRO	18
EVOLUCIÓN DE LOS RESULTADOS POR CONVOCATORIA	19

NOTA: Los datos que se presentan en este informe corresponden al profesorado Tipo I (consolidación de plantilla), Tipo II (Transitorios) y Tipo III (Sustituciones) siempre que pertenezca a las siguientes categorías: Catedrático/a de Universidad, Catedrático/a de Escuela Universitaria, Profesor/a Titular de Universidad, Profesor/a Titular de Escuela Universitaria, Profesor/a Numerario/a Esc. Oficial Náutica, Profesor/a IVEZ, Colaborador/a de Universidad, Colaborador/a de Escuela Universitaria, Profesor/a Pleno/a, Agregado/a, Laboral Interino/a de Universidad, Laboral Interino/a de Escuela Universitaria, Profesor/a Adjunto/a, Profesor/a Ayudante”.

RESULTADOS POR CAMPO CIENTÍFICO

Distribución de solicitudes por Campo Científico (8ª Conv)

Campo Científico	Nº de docentes	Porcentaje
Ciencias	34	12,19%
Ingeniería y Arquitectura	74	26,52%
CC. de la Salud	29	10,39%
CC. Sociales y Jurídicas	117	41,94%
Arte y Humanidades	25	8,96%
Total	279	100%

Puntuación media por Campo Científico (8ª Conv)

Campo científico	N	Media	Desviación típica
Ciencias	34	84,73	10,27
Ingeniería y Arquitectura	74	82,18	12,03
CC de la Salud	29	83,84	12,00
CC. Sociales y Jurídicas	117	85,73	12,28
Arte y Humanidades	25	80,80	13,31
Total	279	84,01	12,10

Media según Rama de Conocimiento

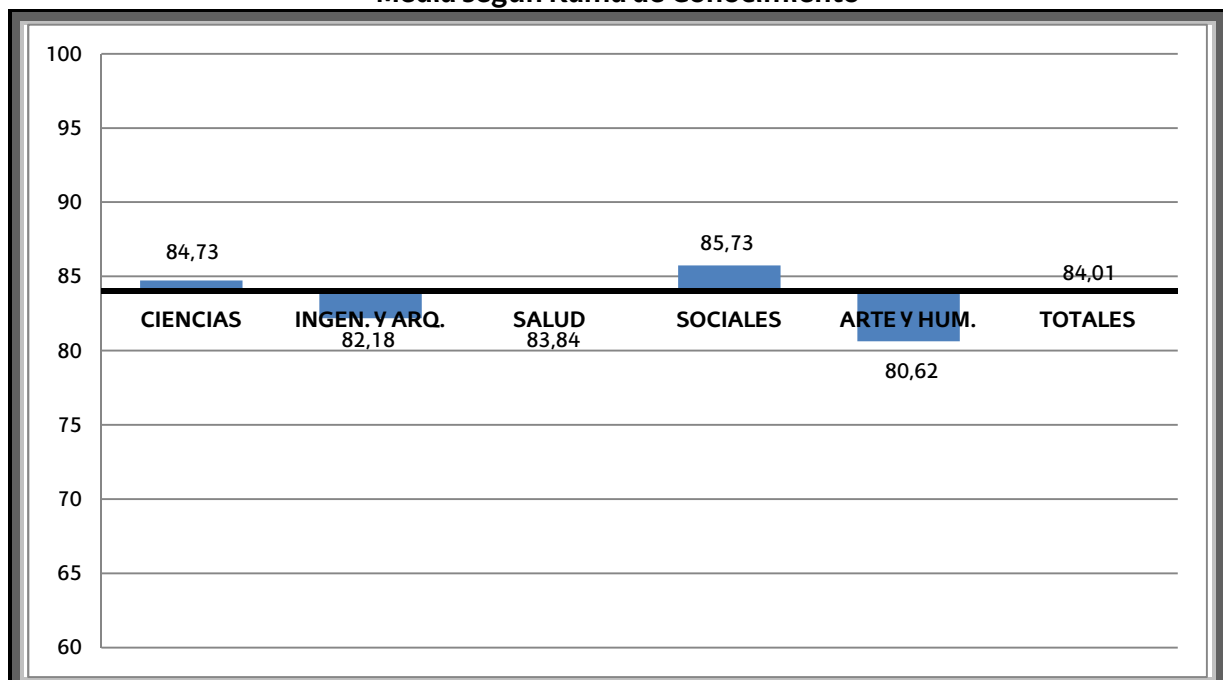

RESULTADOS POR CATEGORÍA DEL PROFESORADO

Distribución por Categoría y Perfil (8ª Conv)

Categoría	Castellano N (%)	Euskera N (%)	Total N (%)
Adjunto/a /Ayudante doctor/a	4 (1,43%)	45 (16,13%)	49 (17,56%)
Agregado/a	8 (2,87%)	51 (18,28%)	59 (21,15%)
Ayudante de Universidad	0 (0,00%)	5 (1,79%)	5 (1,79%)
Catedrático/a de Universidad	6 (2,15%)	4 (1,43%)	10 (3,58%)
Colaborador/a de Escuela Universitaria	0 (0,00%)	6 (2,15%)	6 (2,15%)
Colaborador/a de Universidad	0 (0,00%)	3 (1,08%)	3 (1,08%)
Laboral Interino/a de Escuela Universitaria	3 (1,08%)	3 (1,08%)	6 (2,15%)
Laboral Interino/a de Universidad	6 (2,15%)	44 (15,77%)	50 (17,92%)
Titular de Escuela Universitaria	5 (1,79%)	11 (3,94%)	16 (5,73%)
Titular de Universidad	33 (11,83%)	42 (15,05%)	75 (26,88%)
Total	65 (23,30%)	214 (76,70%)	279 (100%)
Otras categorías.-			
Asociado/a de Escuela Universitaria	3	4	7
Asociado/a de Universidad	3	2	5
Investigador/a (Doctor/a)	1	0	1
Investigador/a Especialización Doctor/a	1	0	1
Personal Doctor/a Investigador/a	2	0	2

Distribución por Categoría y Campo Científico (8ª Conv)

Categoría	CIENCIAS	ING Y ARQ	SALUD	SOCIALES	ARTE Y HUM.	TOTAL
Adjunto/a /Ayudante doctor/a	5	16	6	17	5	49
Agregado/a	12	15	3	26	3	59
Ayudante de Universidad	0	1	1	3	0	5
Catedrático/a de Universidad	1	2	1	5	1	10
Colaborador/a de Escuela Universitaria	0	3	2	1	0	6
Colaborador/a de Universidad	0	0	0	2	1	3
Laboral Interino/a de Escuela Universitaria	0	2	1	3	0	6
Laboral Interino/a de Universidad	4	12	7	23	4	50
Titular de Escuela Universitaria	0	5	1	9	1	16
Titular de Universidad	12	18	7	28	10	75
Total	34	74	29	117	25	279
Otras categorías.-						
Asociado/a de Escuela Universitaria	0	6	0	1	0	7
Asociado/a de Universidad	0	0	5	0	0	5
Investigador/a (Doctor/a)	0	0	1	0	0	1
Investigador/a Especialización Doctor/a	1	0	0	0	0	1
Personal Doctor/a Investigador/a	0	0	1	0	1	2

Media de puntuaciones según Categoría y Campo Científico (8ª Conv)

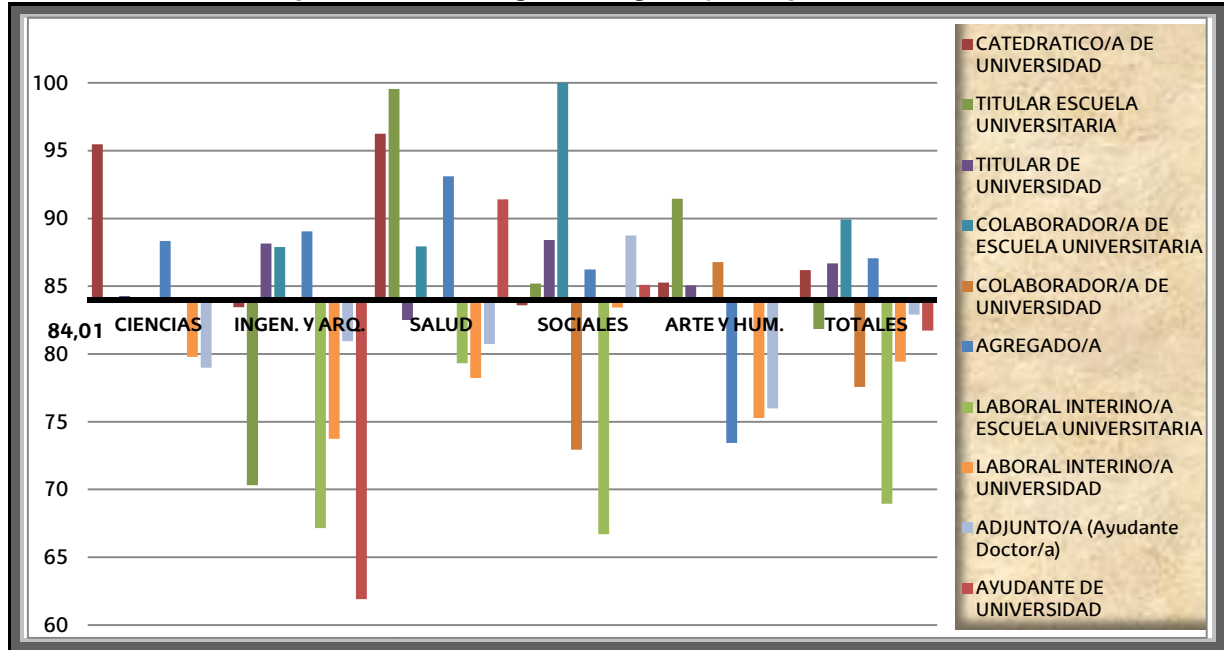

Media de puntuaciones según Categoría (8ª Conv)

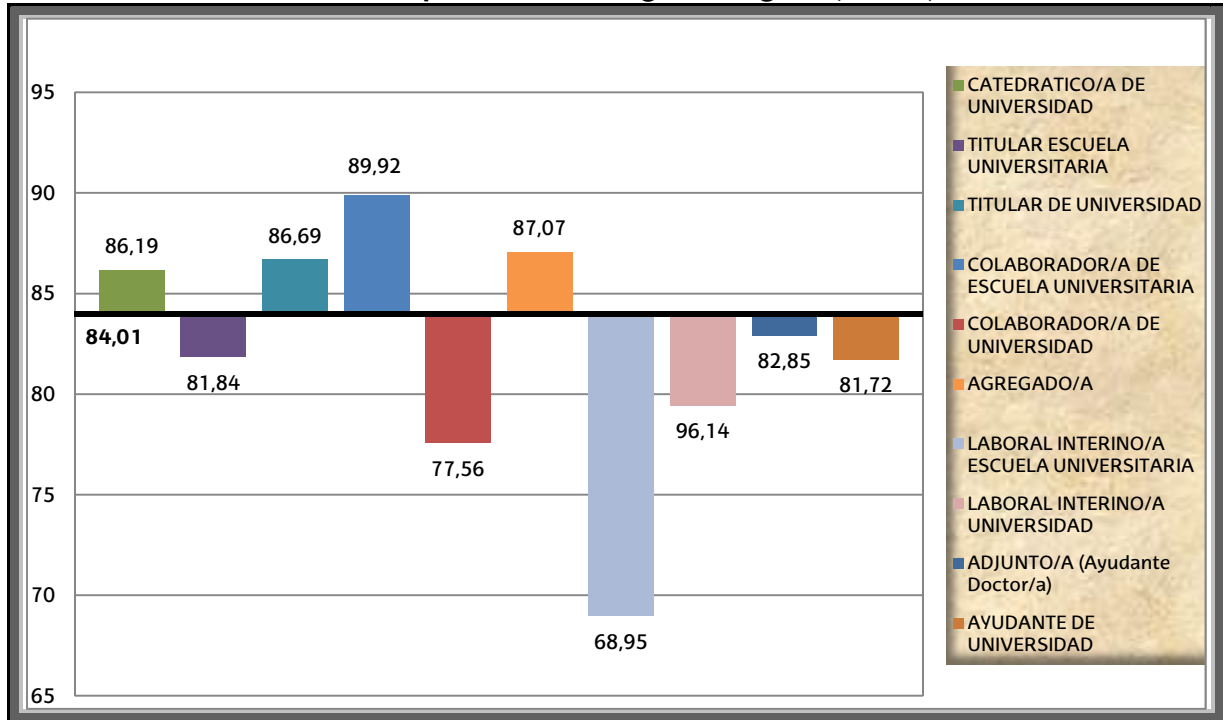

RESULTADOS POR DIMENSIONES

DIMENSIÓN 0: DIFICULTAD DEL ENCARGO DOCENTE

Resultados de la Dimensión 0 por Campo Científico (8ª Conv)

Campo Científico	Índice 1	Entre 1 y 1,1	Índice 1,1
Ciencias	7	9	18
Ingeniería y Arquitectura	22	14	38
CC. de la Salud	6	4	19
CC. Sociales y Jurídicas	21	12	84
Arte y Humanidades	2	5	18
Total	58	44	177

Porcentaje de Profesorado según Índice Dimensión 0 (8ª Conv)

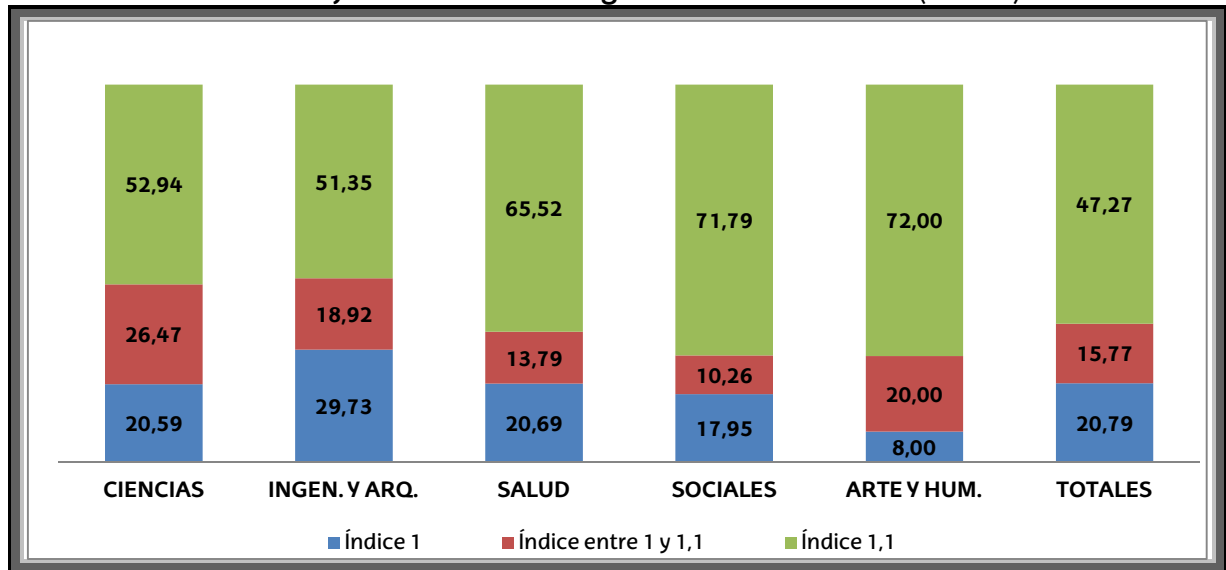

DIMENSIÓN 1: Planificación y Desarrollo del proceso de Enseñanza-Aprendizaje

(8ª Conv - puntuación máxima 50)

Campo Científico	N	Media	Desviación típica
Ciencias	34	41,09	3,52
Ingeniería y Arquitectura	74	41,89	5,09
CC. de la Salud	29	40,04	5,16
CC. Sociales y Jurídicas	117	40,76	4,61
Arte y Humanidades	25	39,94	5,70
Total	279	40,95	4,80

Dimensión 1: Planificación y Desarrollo del proceso de Enseñanza-Aprendizaje

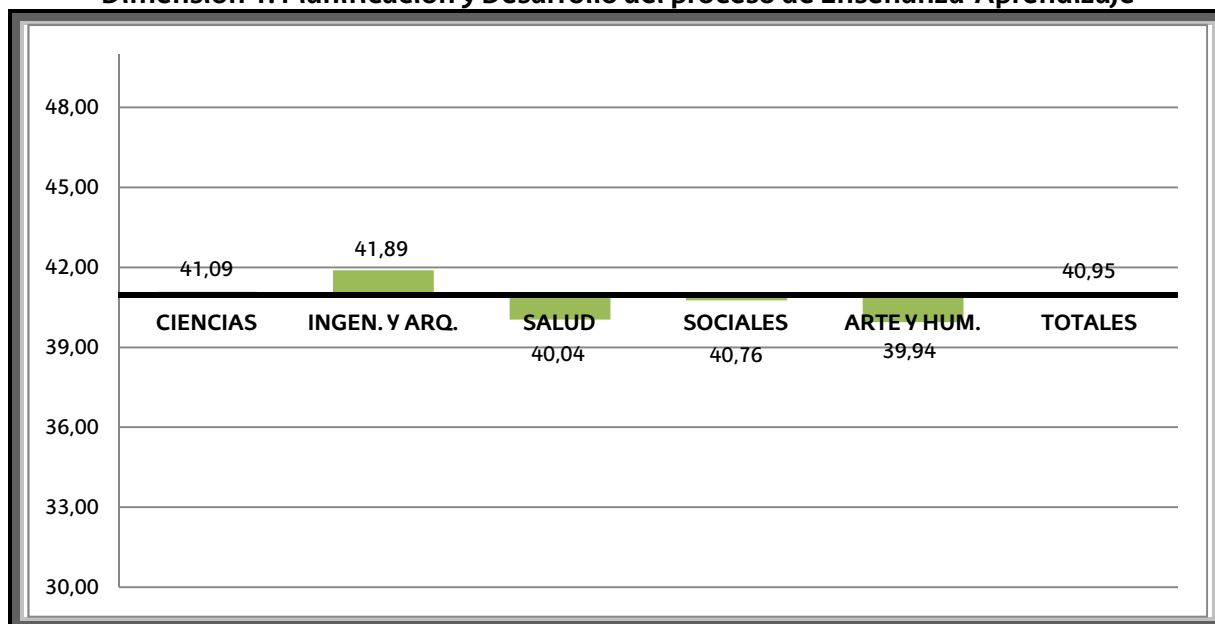

DIMENSIÓN 2: Resultados

(8ª Conv - puntuación máxima 20)

Campo Científico	N	Media	Desviación típica
Ciencias	34	17,59	2,33
Ingeniería y Arquitectura	74	17,37	3,10
CC. de la Salud	29	18,29	1,62
CC. Sociales y Jurídicas	117	17,93	2,52
Arte y Humanidades	25	18,29	2,27
Total	279	17,80	2,58

Dimensión 2: Resultados

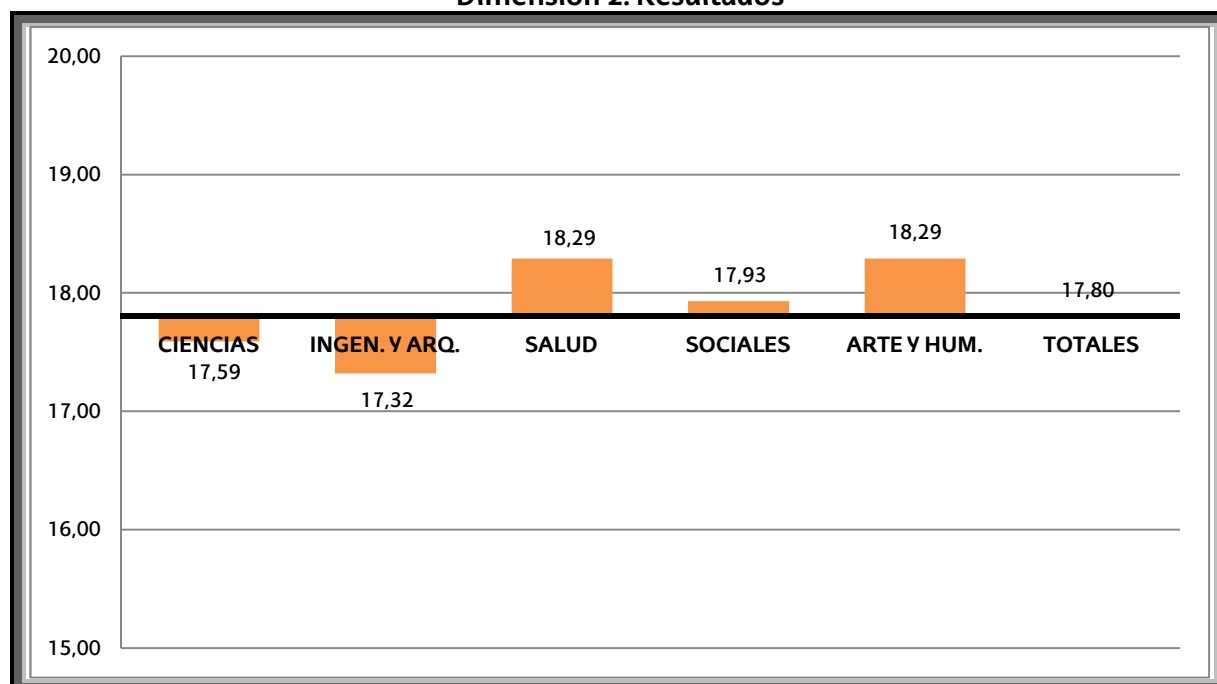

DIMENSIÓN 3: Desarrollo Profesional Docente

(8ª Conv - puntuación máxima 30)

Campo Científico	N	Media	Desviación típica
Ciencias	34	20,85	6,74
Ingeniería y Arquitectura	74	18,75	8,67
CC. de la Salud	29	19,75	8,39
CC. Sociales y Jurídicas	117	21,33	8,30
Arte y Humanidades	25	16,76	9,40
Total	279	20,01	8,41

Dimensión 3: Desarrollo Profesional Docente

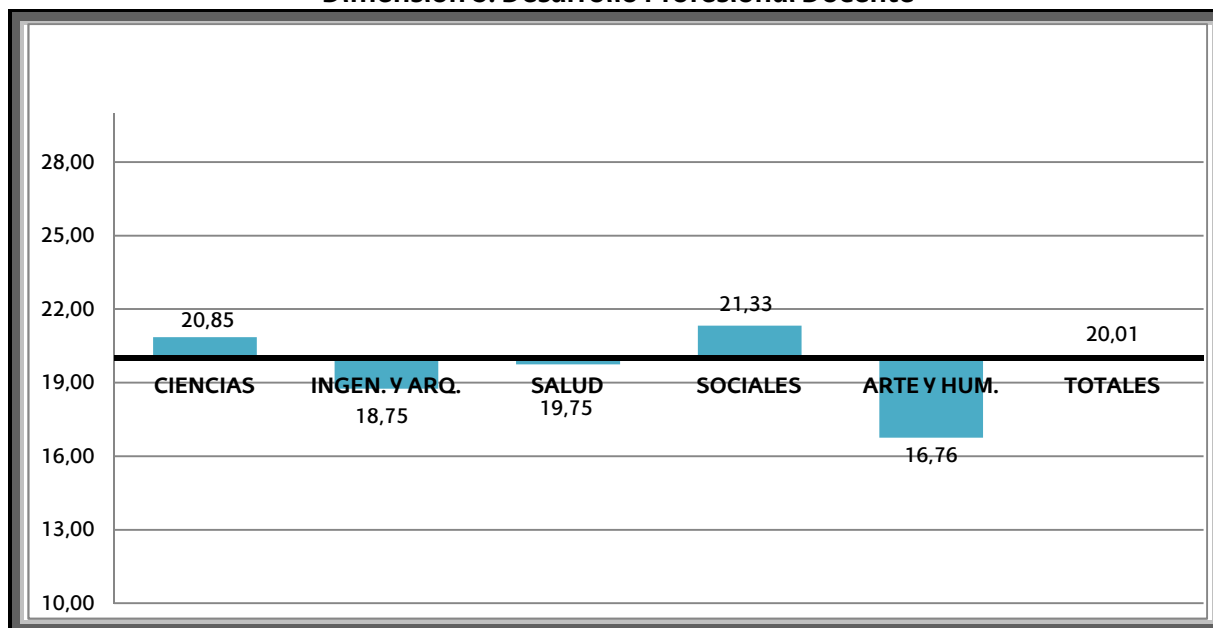

Estadísticos descriptivos por Dimensiones (8ª Conv)

Dimensiones		N	Mínimo	Máximo	Peso DOCENTIAZ	Media	Desv. típ.
1. Planificación y Desarrollo del proceso de E-A	1.1.: Planificación docente	279	12,13	24,40	25	20,95	2,06
	1.2.: Desarrollo del proceso de enseñanza-aprendizaje	279	3,30	24,20	25	20,00	3,19
2. Resultados	2.1.: Tasas de éxito	279	2,32	10	10	9,54	1,16
	2.2.: Encuestas de opinión al alumnado	279	0	10	10	8,26	2,09
3. Desarrollo Profesional Docente	3.1.: Liderazgo docente	279	0	6	6	3,33	2,64
	3.2.: Trabajos dirigidos o supervisados	279	0	10	10	6,16	3,68
	3.3.: Formación	279	0	12	12	3,78	2,62
	3.4.: Innovación docente en Educación Superior	279	0	12	12	5,14	4,19
	3.5.: Proyección	279	0	6	6	2,45	2,09

RESULTADOS SEGÚN CALIFICACIÓN FINAL

Distribución por Calificación Final (8ª Conv)

Categorías	Frecuencia	Porcentaje
Desfavorable	0	0,00%
Aceptable	36	12,90%
Notable	211	75,63%
Excelente	32	11,47%

Porcentaje de profesorado según Calificación Final y Campo Científico (8ª Conv)

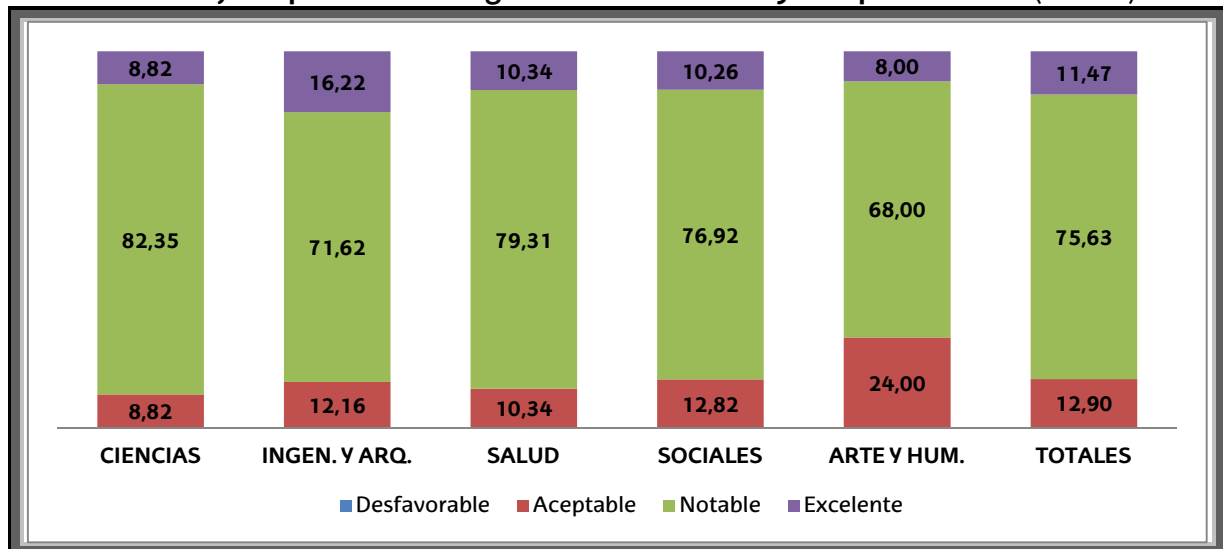

RESULTADOS SEGÚN SEXO

Nº de Profesorado según Sexo y Campo Científico (8ª Conv)

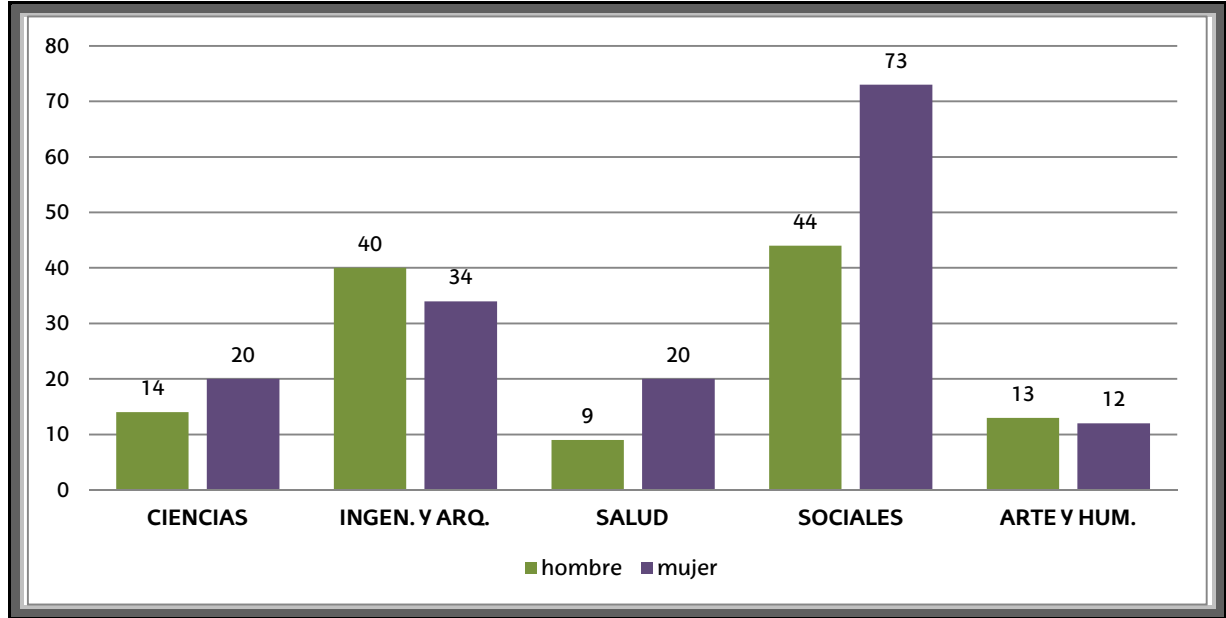

Media de puntuaciones según Sexo y Campo Científico (8ª Conv)

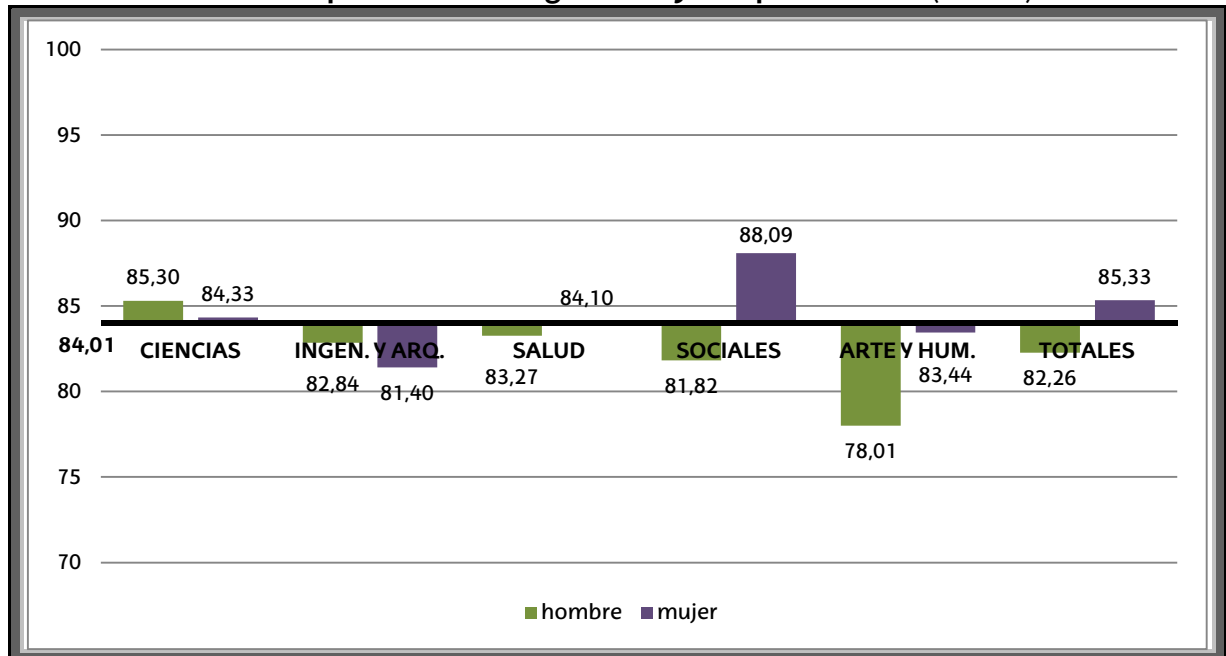

RESULTADOS SEGÚN PERFIL LINGÜÍSTICO

Nº de Profesorado según Perfil lingüístico y Campo Científico (8ª Conv)

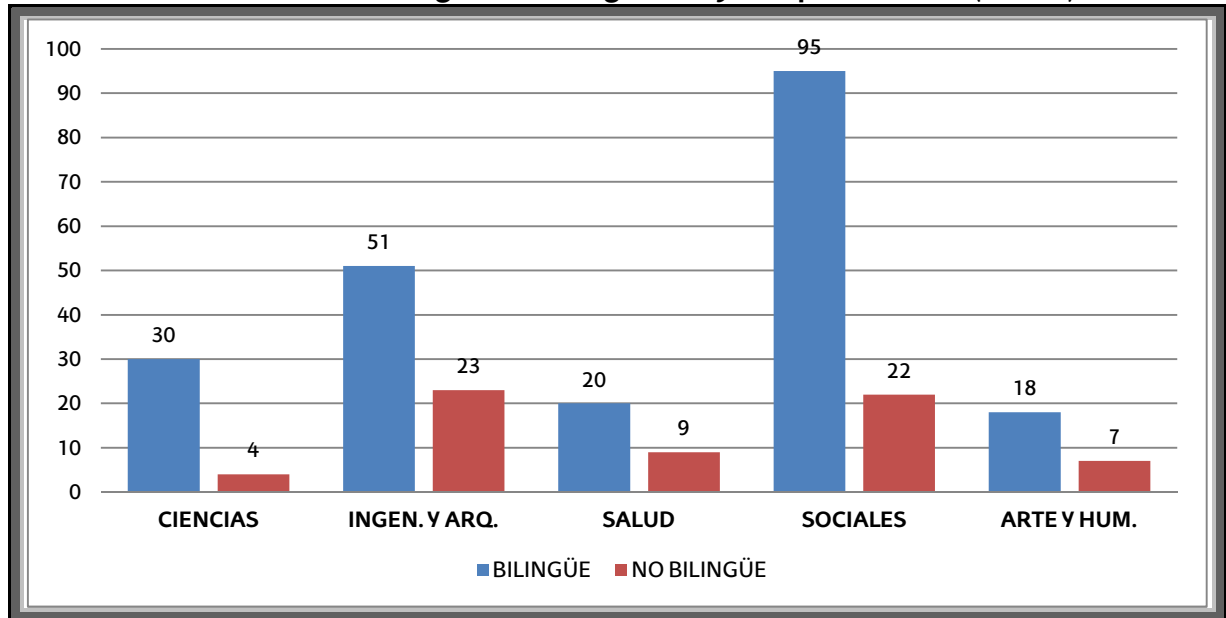

Media de puntuaciones según Perfil lingüístico y Campo Científico (8ª Conv)

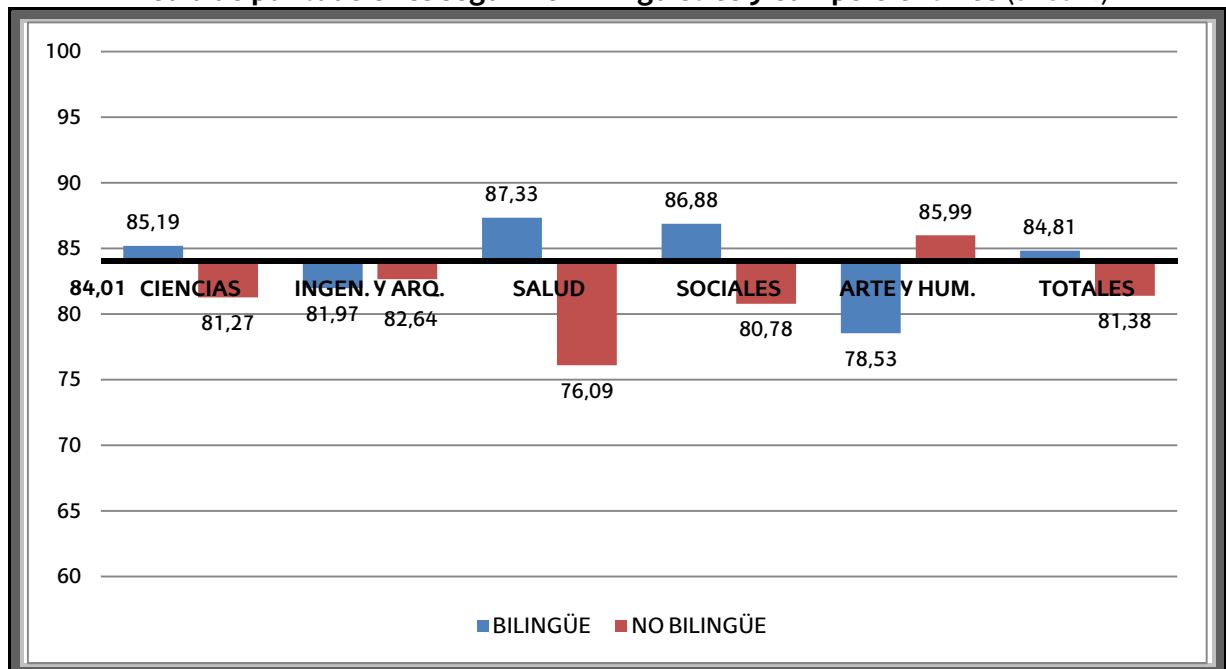

RESULTADOS SEGÚN ANTIGÜEDAD

Nº de Profesorado según Antigüedad y Campo Científico (8ª Conv)

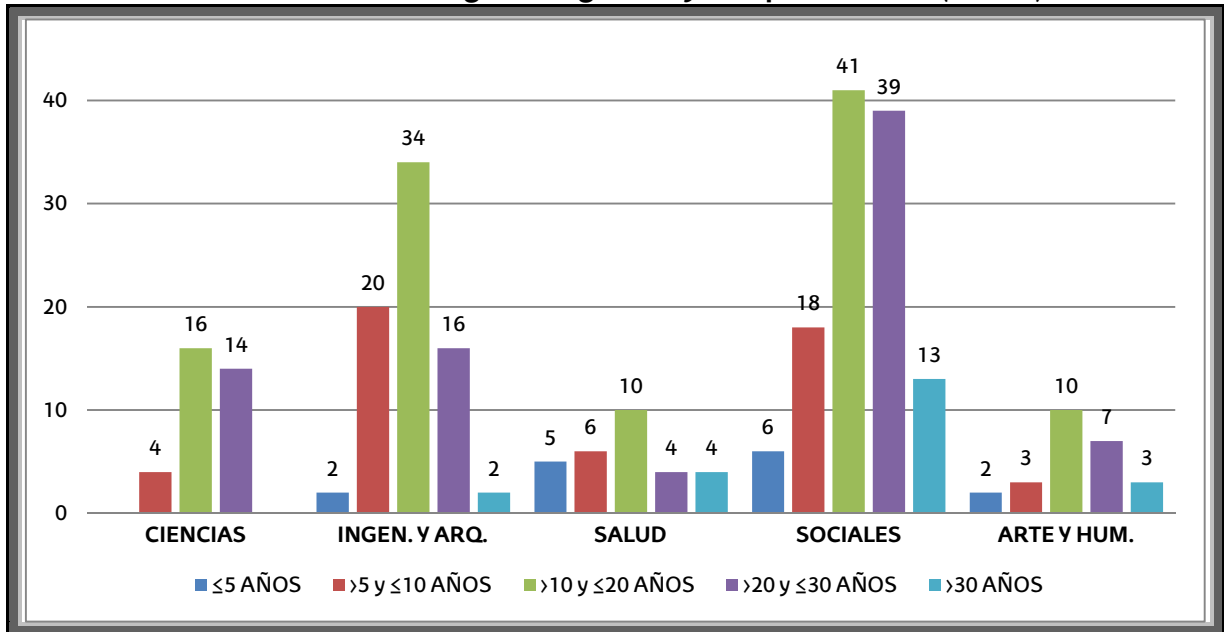

Media de puntuaciones según Antigüedad y Campo Científico (8ª Conv)

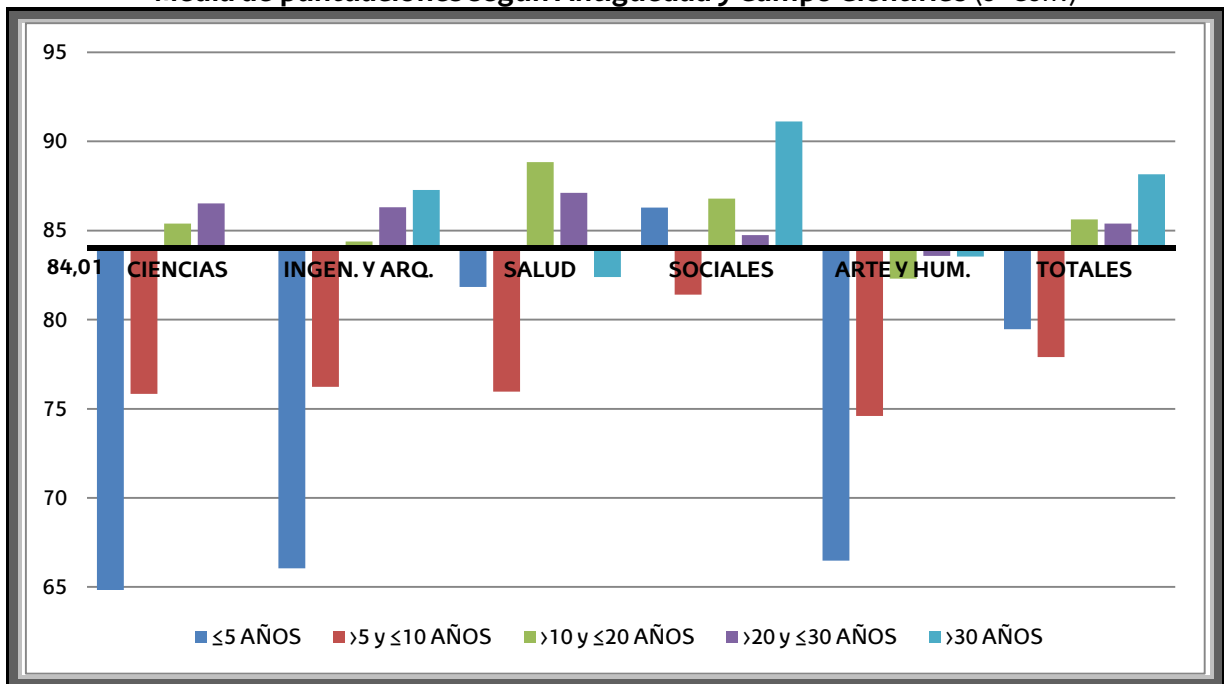

RESULTADOS SEGÚN EDAD

Nº de Profesorado según Edad y Campo Científico (8ª Conv)

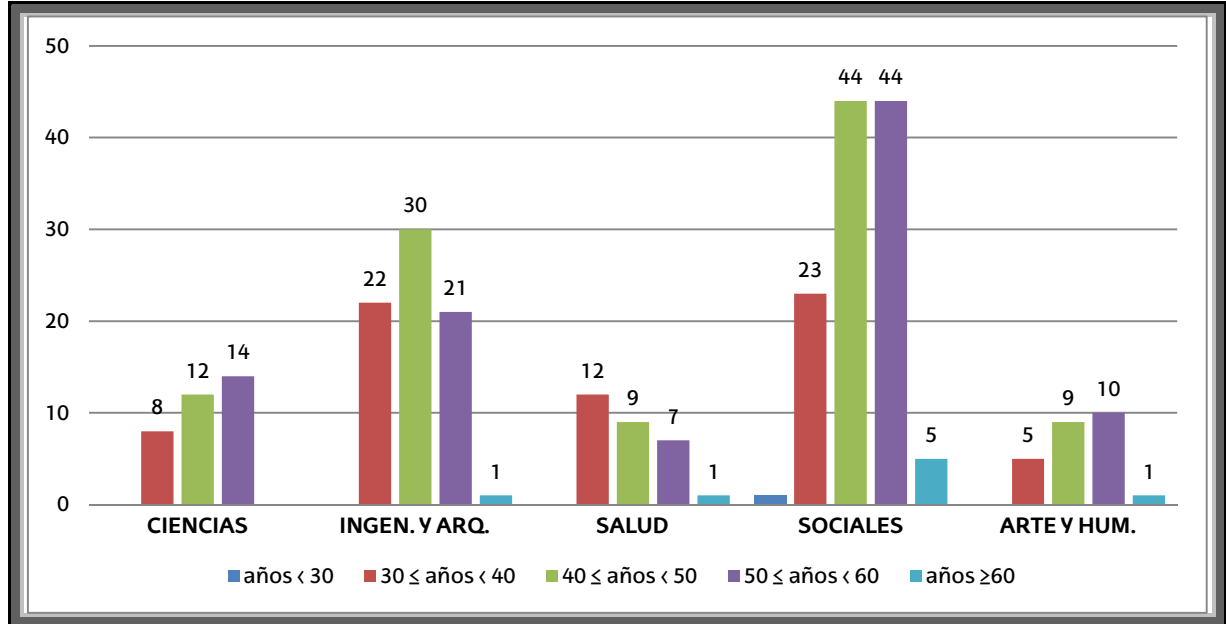

Media de puntuaciones según Edad y Campo Científico (8ª Conv)

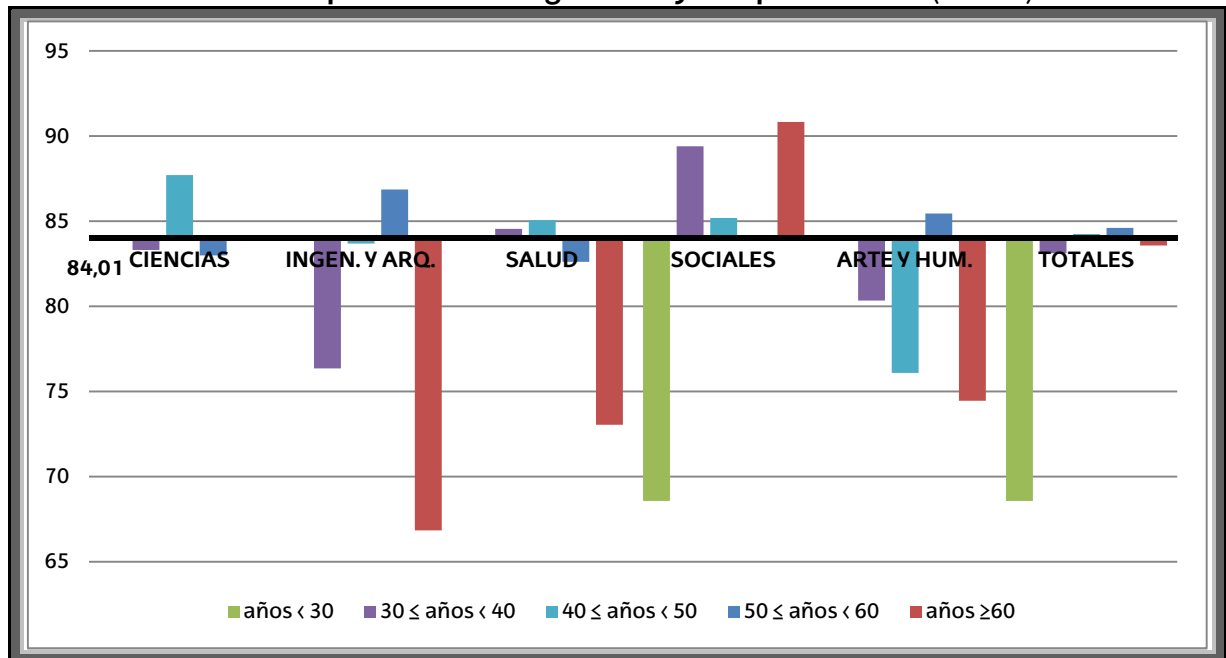

PORCENTAJE DE PROFESORADO EVALUADO POR CENTRO

(Acumulado en las 8 convocatorias)

CENTRO	Nº PROFESORADO POTENCIAL	Nº DE EVALUADOS	PORCENTAJE
	2017/18(*)	2009/10---2016/17	
Facultad de Farmacia	152	71	46,71%
Facultad de Letras	249	71	28,51%
Facultad de Educación y Deporte	139	40	28,78%
Escuela Universitaria de Ingeniería de Vitoria-Gasteiz	102	62	60,78%
CAMPUS ARABA	642	244	38,00%
Facultad de Ciencias Químicas	71	25	35,21%
Facultad de Derecho	113	35	30,97%
Facultad de Informática	80	40	50,00%
Facultad de Educación, Filosofía y Antropología	206	68	33,00%
Facultad de Psicología	105	52	49,52%
Escuela Técnica Superior de Arquitectura	70	20	28,57%
Escuela de Ingeniería de Gipuzkoa	163	111	68,10%
CAMPUS GIPUZKOA	808	351	43,44%
Facultad de Ciencia y Tecnología	380	137	36,05%
Facultad de Bellas Artes	133	24	18,05%
Facultad de Economía y Empresa	393	228	58,02%
Facultad de Ciencias Sociales y de la Comunicación	228	90	39,47%
Facultad de Medicina y Enfermería	340	102	30,00%
Escuela de Ingeniería de Bilbao	530	254	47,92%
Escuela Universitaria de Magisterio de Bilbao	156	66	42,31%
Facultad de Relaciones Laborales y Trabajo Social	65	34	52,31%
CAMPUS BIZKAIA	2225	935	42,02%
TOTAL	3675	1530	41,63%

(*) Datos obtenidos de ARTUS a fecha de 08/10/2018

EVOLUCIÓN DE LOS RESULTADOS POR CONVOCATORIA

Evolución de la participación por Categoría

Categoría	1ª Conv	2ª Conv	3ª Conv	4ª Conv	5ª Conv	6ª Conv	7ª Conv	8ª Conv
Adjunto/a /Ayudante doctor/a	3	2	8	20	28	72	47	49
Agregado/a	14	17	19	37	41	77	72	59
Ayudante de Universidad	0	0	0	1	2	2	0	5
Catedrático/a de Escuela Universitaria	4	0	1	3	1	3	0	0
Catedrático/a de Universidad	9	8	3	8	13	25	8	10
Colaborador/a de Escuela Universitaria	10	2	4	19	10	10	8	6
Colaborador/a de Universidad	12	9	8	7	6	4	2	3
IVEF	1	0	0	0	0	0	1	0
Laboral Interino/a de Escuela Universitaria	4	5	0	4	4	9	4	6
Laboral Interino/a de Universidad	11	11	6	27	18	42	39	50
Numerario/a Escuela Oficial Náutica	0	0	0	2	0	0	0	0
Pleno/a	0	0	0	0	0	1	0	0
Titular de Escuela Universitaria	34	22	7	36	28	30	14	16
Titular de Universidad	73	58	28	77	83	132	69	75
Totales	175	134	84	241	234	407	264	279

Evolución de la participación por Campo Científico

Campo Científico	1ª Conv	2ª Conv	3ª Conv	4ª Conv	5ª Conv	6ª Conv	7ª Conv	8ª Conv
Ciencias	19	18	13	22	32	55	33	34
Ingeniería y Arquitectura	48	47	28	73	84	119	84	74
CC de la Salud	29	15	7	14	17	47	27	29
CC. Sociales y Jurídicas	71	50	33	105	85	154	93	117
Arte y Humanidades	8	4	3	27	16	32	27	25
Total	175	134	84	241	234	407	264	279

Evolución de la participación según la Calificación Final

Calificación	1ª Conv	2ª Conv	3ª Conv	4ª Conv	5ª Conv	6ª Conv	7ª Conv	8ª Conv
Desfavorable	0	0	1	0	0	3	1	0
Aceptable	43	37	18	39	74	42	32	36
Notable	81	83	50	140	101	166	126	211
Excelente	51	14	15	62	59	196	105	32

Evolución de la participación según sexo

Sexo	1ª Conv	2ª Conv	3ª Conv	4ª Conv	5ª Conv	6ª Conv	7ª Conv	8ª Conv
Hombres	85	64	41	107	107	192	114	120
Mujeres	90	70	43	134	127	215	150	159

Evolución de la participación según perfil lingüístico

Perfil	1ª Conv	2ª Conv	3ª Conv	4ª Conv	5ª Conv	6ª Conv	7ª Conv	8ª Conv
Bilingüe	87	57	51	142	145	254	185	214
No bilingüe	88	77	33	99	89	153	79	65

Evolución de la participación según antigüedad

Antigüedad	1ª Conv	2ª Conv	3ª Conv	4ª Conv	5ª Conv	6ª Conv	7ª Conv	8ª Conv
≤5 años	0	1	1	2	2	14	8	15
>5 y ≤10 años	0	6	9	34	36	86	56	51
>10 y ≤20 años	60	52	38	83	86	132	114	111
>20 y ≤30 años	92	58	27	95	83	142	78	80
>30 años	23	17	9	27	27	33	8	22

Evolución de la participación según Edad

Edad	1ª Conv	2ª Conv	3ª Conv	4ª Conv	5ª Conv	6ª Conv	7ª Conv	8ª Conv
<30 años	0	0	0	0	0	0	0	1
≥30 y <40 años	7	10	9	27	50	93	56	70
≥40 y <50 años	59	58	41	90	74	146	126	104
≥50 y <60 años	89	63	26	101	89	158	82	96
≥60 años	20	3	8	23	21	10	2	8

Evolución del porcentaje acumulado de participación por Categoría

Categoría	1ª Conv	2ª Conv	3ª Conv	4ª Conv	5ª Conv	6ª Conv	7ª Conv	8ª Conv
Adjunto/a /Ayudante doctor/a	3,03	4,17	6,22	12,79	20,00	38,92	50,74	55,00
Agregado/a	4,17	8,05	11,16	18,78	26,02	36,31	43,77	52,16
Ayudante de Universidad	0,00	0,00	0,00	3,13	9,38	16,67	15,63	37,50
Catedrático/a de Escuela Universitaria	6,90	7,55	11,11	20,51	24,32	34,38	36,67	44,00
Catedrático/a de Universidad	1,90	3,69	4,42	6,35	9,60	13,08	15,53	18,49
Colaborador/a de Escuela Universitaria	10,64	10,43	14,41	33,98	50,56	59,52	70,00	69,23
Colaborador/a de Universidad	7,69	12,28	17,79	24,00	31,11	31,45	37,74	40,00
IVEF	2,86	2,86	2,86	3,03	3,13	3,13	6,45	6,45
Laboral Interino/a de Escuela Universitaria	2,35	5,96	7,50	11,11	15,18	19,61	21,50	26,32
Laboral Interino/a de Universidad	1,60	3,72	5,88	12,20	16,33	20,27	23,36	26,21
Numerario/a Escuela Oficial Náutica	0,00	0,00	0,00	66,67	66,67	66,67	100,00	100,00
Pleno/a	0,00	0,00	0,00	0,00	0,00	20,00	20,00	14,29
Titular de Escuela Universitaria	5,76	10,18	12,26	21,11	28,80	34,48	43,07	50,85
Titular de Universidad	6,20	11,17	13,60	20,29	28,11	36,77	42,14	47,98
Totales	4,49	8,04	10,39	17,01	23,52	31,00	36,58	41,63

Evolución del porcentaje de participación por Campo Científico

Campo Científico	1ª Conv	2ª Conv	3ª Conv	4ª Conv	5ª Conv	6ª Conv	7ª Conv	8ª Conv
Ciencias	10,86	13,43	15,48	9,13	13,68	13,51	12,50	12,19
Ingeniería y Arquitectura	27,43	35,07	33,33	30,29	35,90	29,24	31,82	26,52
CC de la Salud	16,57	11,19	8,33	5,81	7,26	11,55	10,23	10,39
CC. Sociales y Jurídicas	40,57	37,31	39,29	43,57	36,32	37,84	35,23	41,94
Arte y Humanidades	4,57	2,99	3,57	11,20	6,84	7,86	10,23	8,96

Evolución del porcentaje de participación según la Calificación Final

Calificación	1ª Conv	2ª Conv	3ª Conv	4ª Conv	5ª Conv	6ª Conv	7ª Conv	8ª Conv
Desfavorable	0,00	0,00	1,19	0,00	0,00	0,74	0,38	0,00
Aceptable	24,57	27,61	21,43	16,18	31,62	10,32	12,12	12,90
Notable	46,29	61,94	59,52	58,09	43,16	40,79	47,73	75,63
Excelente	29,14	10,45	17,86	25,73	25,21	48,16	39,77	11,47

Evolución del porcentaje de participación según sexo

Sexo	1ª Conv	2ª Conv	3ª Conv	4ª Conv	5ª Conv	6ª Conv	7ª Conv	8ª Conv
Hombres	48,57	47,76	48,81	44,40	45,73	47,17	43,18	43,01
Mujeres	51,43	52,24	51,19	55,60	54,27	52,83	56,82	56,99

Evolución del porcentaje de participación según perfil lingüístico

Perfil	1ª Conv	2ª Conv	3ª Conv	4ª Conv	5ª Conv	6ª Conv	7ª Conv	8ª Conv
Bilingüe	49,71	42,54	60,71	58,92	61,97	62,41	70,08	76,70
No bilingüe	50,29	57,46	39,29	41,08	38,03	37,59	29,92	23,30

Evolución del porcentaje de participación según antigüedad

Antigüedad	1ª Conv	2ª Conv	3ª Conv	4ª Conv	5ª Conv	6ª Conv	7ª Conv	8ª Conv
≤5 años	0,00	0,75	1,19	0,83	0,85	3,44	3,03	5,38
>5 y ≤10 años	0,00	4,48	10,71	14,11	15,38	21,13	21,21	18,28
>10 y ≤20 años	34,29	38,81	45,24	34,44	36,75	32,43	43,18	39,78
>20 y ≤30 años	52,57	43,28	32,14	39,42	35,47	34,89	29,55	28,67
> 30 años	13,14	12,69	10,71	11,20	11,54	8,11	3,03	7,89

Evolución del porcentaje de participación según Edad

Edad	1ª Conv	2ª Conv	3ª Conv	4ª Conv	5ª Conv	6ª Conv	7ª Conv	8ª Conv
<30 años	0,00	0,00	0,00	0,00	0,00	0,00	0,00	0,36
≥30 y <40 años	4,00	7,46	10,71	11,20	21,37	22,85	21,21	25,09
≥40 y <50 años	33,71	43,28	48,81	37,34	31,62	35,87	47,73	37,28
≥50 y <60 años	50,86	47,01	30,95	41,91	38,03	38,82	31,06	34,41
≥ 60 años	11,43	2,24	9,52	9,54	8,97	2,46	0,76	2,87