

PROGRAMA DOCENTIAZ
Programa de evaluación de la actividad docente del
profesorado de la UPV/EHU

Manual del Programa DOCENTIAZ

Febrero de 2017

ÍNDICE

	Pág.
1. INTRODUCCIÓN	3
2. MODELO EDUCATIVO EN EL QUE SE BASA EL PROGRAMA DOCENTIAZ	5
3. PRESENTACIÓN DEL PROGRAMA DOCENTIAZ	5
3.1. Objetivos de DOCENTIAZ	5
3.2. Consecuencias de DOCENTIAZ	6
3.3. Ámbito de aplicación y carácter del Programa	6
3.4. Aprobación y difusión del Programa en la Comunidad Universitaria	7
4. ESTRUCTURA DEL PROGRAMA	7
4.1. Dimensiones objeto de evaluación y criterios de evaluación	7
4.2. Fuentes de información	10
4.3. Comisión Universitaria de Evaluación Docente	11
5. PROCEDIMIENTO	13
5.1. Apertura de la convocatoria	13
5.2. Plazo y forma de presentación	13
5.3. Admisión, exclusión o desistimiento	14
5.4. Elaboración del informe de la Comisión de Calidad del Centro	14
5.5. Resultado de la evaluación provisional	15
5.6. Procedimiento de alegaciones	15
5.7. Recurso de alzada ante el Rector o la Rectora	16
5.8. Difusión de Resultados	16
6. TOMA DE DECISIONES DERIVADAS DE LA APLICACIÓN DEL PROGRAMA	18
6.1. Seguimiento de las acciones derivadas de la evaluación docente	18
6.2. Sistema de regulación del Programa	18

ANEXOS	19
Anexo 1. Modelo de solicitud: verificación de requisitos, aportación de documentación y cumplimentación del Autoinforme.	21
Anexo 2. Modelo de informe de la Comisión de Calidad del Centro	39
Anexo 3. Modelo de informe basado en la <i>Encuesta de Opinión al Alumnado sobre la Docencia de su Profesorado</i>	49
Anexo 4. Protocolo de evaluación para la Comisión Universitaria de Evaluación Docente	57
Anexo 5. Modelo de Informe Final del profesor o de la profesora	75
Anexo 6. Modelo de formulario de Alegaciones	89
Anexo 7. Modelo del Informe Técnico dirigido al centro	93
Anexo 8. Glosario de términos empleados en el Manual	101

1. INTRODUCCIÓN

El programa DOCENTIAZ pretende sentar las bases de una evaluación de la actividad docente, orientada al desarrollo profesional del profesorado, teniendo en cuenta las necesidades marcadas por el desarrollo institucional y territorial de la Universidad del País Vasco/Euskal Herriko Unibertsitatea. Con este programa, se persigue revalorizar la función docente a través de una visión integral de la enseñanza impartida que se construye a partir de fuentes diversas (profesorado, responsables académicos y responsables académicas, estudiantes y la propia institución). El disponer de un procedimiento de evaluación de la actividad docente que aporte información fiable y contrastada facilitará el desarrollo de la carrera académica y la acreditación de las titulaciones. Los resultados del programa DOCENTIAZ servirán para reconocer las buenas prácticas docentes y estarán ligados a los programas de formación, reconocimiento e innovación docente diseñados por la UPV/EHU.

El marco legislativo instaurado por la Ley 4/2007 de modificación de la Ley Orgánica de Universidades y desarrollado por el Real Decreto 1393/2007 y modificaciones posteriores, plantea la evaluación docente del profesorado como una estrategia para la mejora de la calidad de la enseñanza universitaria. En esta normativa se insiste en que la autonomía de la Universidad en el diseño del título debe combinarse con un adecuado sistema de verificación y acreditación que articule procedimientos de evaluación y mejora de la calidad de la actividad docente. En consecuencia, los Sistemas de Garantía de la Calidad han sido incluidos y forman parte sustantiva de los nuevos planes de estudio, de acuerdo con las exigencias requeridas por la convergencia con Europa.

Los Estatutos de la UPV/EHU, aprobados por el Decreto 17/2011, de 15 de febrero, por su parte, en el artículo 107, indican que "con el fin de garantizar la calidad del profesorado y de la formación que se imparte, el Consejo de Gobierno adoptará, con la participación de los órganos de representación del personal docente e investigador y del alumnado, la normativa, los programas y los procedimientos de evaluación de la actividad docente del profesorado de la UPV/EHU". Además, se establece que la evaluación de la actividad docente deberá desarrollarse en un clima de confianza y siguiendo criterios de equidad, garantizando el derecho del profesorado a formular alegaciones e interponer recursos ante los resultados de su evaluación. Estos resultados serán comunicados (de forma agregada o desagregada) al profesorado, a los Departamentos, a los Centros Docentes, a la representación del alumnado y a los grupos de interés internos y externos.

Al marco legislativo que contemplaba el programa DOCENTIAZ en las convocatorias previas, hay que añadir el Real Decreto-Ley 14/2012, de 20 de abril, de medidas urgentes de racionalización del gasto público, mediante el cual el profesorado universitario se encuentra ante nuevos ajustes en su dedicación académica, que viene determinada por la intensidad de su actividad investigadora. Ante este nuevo marco, la UPV/EHU entiende que el reconocimiento de la labor docente adquiere especial relevancia, para lo que resulta necesario contar con una adecuada herramienta de evaluación.

DOCENTIAZ es la herramienta de evaluación de la actividad docente del profesorado con la que cuenta actualmente la UPV/EHU, ya que cumple con los requisitos establecidos por el

programa DOCENTIA de la ANECA, y ha sido aprobada por el Consejo de Gobierno de la UPV/EHU. Hasta la actualidad, se han desarrollado seis convocatorias experimentales del programa DOCENTIAZ, gracias a las cuales se han ido realizando los ajustes necesarios en el mismo. La información correspondiente a cada convocatoria se puede consultar en la página web del Servicio de Evaluación Docente.

La primera convocatoria experimental fue aprobada por el Consejo de Gobierno de la UPV/EHU, en su sesión del 22 de diciembre de 2009, y tras su implantación, se elaboró un informe de seguimiento que fue valorado positivamente por UNIBASQ y ANECA. Ambas agencias reconocieron la labor realizada por la UPV/EHU y plantearon algunas recomendaciones para futuras convocatorias. Teniendo en cuenta las recomendaciones de UNIBASQ y ANECA, así como la información recogida de los diferentes agentes implicados en la primera convocatoria, se elaboró una segunda versión del programa adaptado al modelo educativo IKD (Ikaskuntza kooperatiboa eta dinamikoa / modelo de enseñanza-aprendizaje cooperativo y dinámico centrado en el alumnado) de la UPV/EHU. A partir de las siguientes convocatorias, los cambios introducidos tienen como objetivo automatizar el proceso de evaluación y ajustarlo a las necesidades que surgen en el modelo de enseñanza-aprendizaje.

El manual que a continuación presentamos pretende servir de apoyo y guía para el profesorado interesado en participar en esta convocatoria del programa DOCENTIAZ.

El primer apartado de este Manual explica brevemente el modelo educativo en el que se basa el programa; en segundo lugar, se presenta el programa: objetivos, consecuencias, ámbito de aplicación, carácter y difusión; en tercer lugar, se describe la estructura del programa en cuanto a las dimensiones, criterios, fuentes de información y la comisión de evaluación; y finalmente, se explica el procedimiento y el seguimiento de las acciones derivadas de la evaluación.

El manual se complementa con un conjunto de documentos anexos que comprenden:

- El modelo de solicitud: verificación de requisitos, aportación de documentación y cumplimentación del autoinforme.
- El modelo de informe de la Comisión de Calidad del Centro, que pretende contrastar y analizar los resultados docentes acorde al contexto del centro, curso y asignatura del profesor o profesora.
- El modelo de Informe basado en la *Encuesta de Opinión al Alumnado sobre la Docencia de su Profesorado*, con los apartados que ofrecen información sobre el encargo docente y realización de la encuesta en el periodo evaluado, el informe de profesor o profesora y el informe de asignatura.
- El protocolo de evaluación para la Comisión Universitaria de Evaluación Docente.
- El modelo de Informe Final del profesor o de la profesora, en el que aparecerá la valoración cuantitativa y cualitativa de la evaluación de la labor docente.
- El modelo de formulario de Alegaciones.
- El modelo del Informe Técnico dirigido al centro, basados en los resultados agregados.
- Glosario de términos.

2. MODELO EDUCATIVO EN EL QUE SE BASA EL PROGRAMA DOCENTIAZ

El modelo de enseñanza-aprendizaje cooperativo y dinámico centrado en el alumnado/ Ikaskuntza kooperatiboa eta dinamikoa (IKD) se configura como propuesta para el desarrollo curricular de las enseñanzas en la UPV/EHU, siendo aprobado por el Consejo de Gobierno en su sesión del día 29 de abril de 2010.

IKD tiene como objetivo que el alumnado se convierta en protagonista de su propio aprendizaje y en un elemento activo en la gobernanza de la universidad. Para ello fomenta el aprendizaje a través de metodologías activas, garantiza la evaluación continua y formativa, impulsa los programas de acogida en los Centros, articula el reconocimiento de la experiencia previa del alumnado (académica, profesional, vital, cultural) y promueve los programas de movilidad y de cooperación.

Este desarrollo curricular impulsa políticas institucionales que fomentan la cooperación entre los agentes implicados en la docencia, en un clima de confianza y dinamismo; así las figuras del coordinador o la coordinadora de curso, módulo, grado y posgrado, las comisiones de calidad y la promoción de equipos docentes son elementos fundamentales en esta nueva cultura docente. La normativa universitaria establece que cada centro cuenta con una Comisión de Calidad que gestiona el Sistema de Garantía Interno de Calidad (SGIC) que tiene, entre otros, el encargo de velar por la calidad docente del personal académico adscrito a cada uno de los títulos. Por esta razón, se ha propuesto que la fuente de información institucional más idónea para informar sobre la calidad docente de cada profesor o profesora sea la propia Comisión de Calidad del Centro.

3. PRESENTACIÓN DEL PROGRAMA DOCENTIAZ

3.1. Objetivos de DOCENTIAZ

En relación con el Profesorado

- Reconocer las actuaciones docentes que contribuyan a impulsar la calidad docente en la Educación Superior.
- Proporcionar una retroalimentación constructiva sobre la labor docente.
- Impulsar un foro docente para intercambiar experiencias docentes.
- Ofrecer un indicador docente válido para la evaluación y consolidación de los complementos retributivos adicionales (UNIBASQ).
- Ofrecer un indicador docente válido para el desarrollo profesional docente (acreditaciones PDI de UNIBASQ y/o programa ACADEMIA de ANECA).

En relación con la Institución Universitaria

- Valorar la calidad de la actividad docente de la UPV/EHU.
- Disponer de evidencias que faciliten el análisis y el seguimiento de la actividad docente para la toma de decisiones institucionales.
- Orientar los programas de formación y de desarrollo profesional.
- Estimular una cultura de trabajo innovador y colaborativo como forma de desarrollo profesional, institucional y territorial.

Para la consecución de estos fines la UPV/EHU deberá:

- Publicar los criterios de evaluación docente del profesorado, previamente acordados.

- Adecuar el sistema de evaluación de la docencia universitaria a los requisitos establecidos en los procesos de acreditación.
- Desarrollar la estructura organizativa de evaluación y apoyo al profesorado.
- Comprometer una dotación económica específica para impulsar las acciones formativas derivadas de este programa.

3.2. Consecuencias de DOCENTIAZ

Cabe señalar dos niveles de repercusión del programa DOCENTIAZ:

a) Consecuencias que afectan al profesorado

- El profesorado participante cumple una de las condiciones que se piden en la agencias de evaluación para la acreditación del profesorado.
- El profesorado participante cumple uno de los criterios de evaluación en la concesión de los Proyectos de Innovación Educativa.
- El profesorado con calificación excelente recibe un reconocimiento por parte del Rector o de la Rectora.
- El profesorado con evaluación "desfavorable" recibirá un plan de formación individualizado que contará con el apoyo del Servicio de Asesoramiento Educativo del Vicerrectorado competente en materia de evaluación docente.

b) Consecuencias que afectan a la institución universitaria

- El porcentaje de participación en el programa Docentiaz constituye uno de los indicadores del Plan Universitario 2015-2018.
- El porcentaje de participación en el programa Docentiaz constituye uno de los indicadores del programa EHUdu, documento de compromiso que firman los centros con el Vicerrectorado competente en materia de evaluación docente.
- El porcentaje de participación en el programa Docentiaz constituye uno de los indicadores para el seguimiento de las titulaciones a través de los sistemas de garantía interna de calidad y para introducir los cambios organizativos y de gestión pertinentes.

3.3. Ámbito de aplicación y carácter del programa

El programa DOCENTIAZ es de carácter voluntario y podrá participar el profesorado de la UPV/EHU, tanto funcionario como contratado, en régimen de dedicación a tiempo completo o parcial, con contrato en vigor durante el periodo de solicitud de la convocatoria. El programa afecta a todas las enseñanzas oficiales que se imparten en la UPV/EHU (Grado, Máster y Doctorado). Se excluye la docencia impartida en otras instituciones de Enseñanza Superior y en los Títulos Propios de la UPV/EHU.

En esta convocatoria se evaluarán los méritos correspondientes a un periodo de evaluación de cinco cursos académicos, en concreto, los cursos académicos del 2011/12 al 2015/16. No podrá presentarse a esta séptima convocatoria el profesorado que se haya presentado a alguna de las tres últimas convocatorias.

Los requisitos para participar en el programa DOCENTIAZ para el profesorado funcionario de carrera, laboral permanente, contratado estable y colaborador permanente son los siguientes:

1. Haber mantenido una relación contractual con la UPV/EHU un mínimo de cinco años.
2. Haber desarrollado un encargo docente mínimo de:
 - 22,5 créditos para el profesorado que ejerce su docencia a dedicación completa.
 - 15 créditos para el profesorado que ejerce su docencia a dedicación parcial.
 - 15 créditos para el profesorado que está exento de docencia por motivo de dedicación a cargo académico o licencia.

Los requisitos para participar en el programa DOCENTIAZ para el profesorado cuyo contrato sea temporal son los siguientes:

1. Haber mantenido una relación contractual con la UPV/EHU un mínimo de tres años.
2. Haber desarrollado un encargo docente mínimo de 15 créditos.

3.4. Aprobación y difusión del programa en la Comunidad Universitaria

Una vez aprobada la convocatoria del Programa Docentiaz por el Consejo de Gobierno se informa a la comunidad universitaria a través de las siguientes vías:

- Tablón de anuncios corporativo de la universidad.
- Página web principal de la UPV/EHU, a través de un banner activo durante la fase de inscripción en el programa.
- Página web del Servicio de Evaluación Docente donde se encuentra a disposición el conjunto de documentos referidos al programa DOCENTIAZ de la presente convocatoria:
 - Bases de la convocatoria del programa DOCENTIAZ.
 - Manual del programa DOCENTIAZ.
 - Protocolo de evaluación.
 - Guía de usuario de la aplicación informática para el profesorado.
 - Composición de la Comisión Universitaria de Evaluación Docente.
 - Enlace a la aplicación informática.
 - Composición de la Comisión de Garantía.

4. ESTRUCTURA DEL PROGRAMA

4.1. Dimensiones objeto de evaluación y criterios de evaluación

Se presenta a continuación la tabla que contiene las dimensiones, las subdimensiones y el peso que se le concede a cada una de ellas. La denominada dimensión 0.- Encargo Docente actúa de elemento corrector al aplicar un índice a la puntuación obtenida en las tres dimensiones del programa.

DIMENSIÓN Y PESO (%)	SUBDIMENSIÓN	PUNTUACIÓN MÁXIMA
0. Encargo docente		(Actúa de factor corrector)
1. Planificación y Desarrollo del proceso de enseñanza-aprendizaje (50%)	1.1. Planificación docente de las materias	25
	1.2. Desarrollo del proceso de enseñanza-aprendizaje	25
2. Resultados (20%)	2.1. Tasas de éxito	10
	2.2. Encuesta de opinión del alumnado	10
3. Desarrollo profesional docente (30%) (*)	3.1. Liderazgo docente	6
	3.2. Trabajos dirigidos o supervisados	10
	3.3. Formación	12
	3.4. Innovación docente en Educación Superior	12
	3.5. Proyección	6

(*) En la Dimensión 3. *Desarrollo profesional docente*, a pesar de que la suma de los valores máximos de las subdimensiones alcanza 46 puntos, la puntuación máxima será siempre de 30 puntos.

Dimensión 0

Objeto de la Dimensión 0: actuar de factor corrector y tomar en consideración los distintos grados de dificultad en los que se desarrolla la docencia.

Criterio de evaluación: complejidad o nivel de dificultad asociado al contexto en el que se desarrolla la actividad docente.

Los factores que se consideran para medir la dificultad del desempeño docente son cinco: número de estudiantes por grupo, Centros en los que se ha desarrollado la docencia, impartición de docencia en euskera o en inglés, número de asignaturas diferentes impartidas y pertenencia al colectivo de profesorado novel no permanente. De la aplicación de estos cinco factores a los créditos docentes impartidos, resulta un número de créditos corregido en el periodo objeto de evaluación, el cual se suma a los créditos asignados al profesor o profesora por la impartición de materias tuteladas y el encargo docente manual obteniendo así el denominado Encargo Docente Docentiaz. Posteriormente, se calcula cuál es el porcentaje que este Encargo Docente Docentiaz representa sobre el Encargo Docente Regular-PDA.

- Si el porcentaje obtenido es menor o igual al 100%, la cantidad de puntos obtenida en la evaluación se multiplicará por 1.
- Si el porcentaje obtenido es superior a 100% y menor o igual al 110%. El peso del tramo central se obtiene dividiendo el Encargo Docente Docentiaz entre el EDRegular_PDA. La cantidad de puntos obtenida en la evaluación se multiplicará por el valor resultante que estará comprendido entre 1 y 1,1.
- Si el porcentaje obtenido es mayor de 110%, la cantidad de puntos obtenida en la evaluación se multiplicará por 1,1.

Dimensión 1.- Planificación y Desarrollo del proceso Enseñanza-Aprendizaje

Objeto de la Dimensión 1: Valorar la calidad de la planificación docente y la consonancia del desarrollo del proceso de enseñanza-aprendizaje con las directrices establecidas en el título y con el modelo IKD.

Criterios de evaluación generales:

- *Adecuación a los requerimientos establecidos por la UPV/EHU y por el Centro:* la actividad docente debe responder a los requerimientos establecidos por la UPV/EHU y por el Centro en el que se desarrolle, con relación a la organización, planificación, desarrollo del proceso de enseñanza-aprendizaje y a la evaluación del aprendizaje de los y las estudiantes. Dichos requerimientos deben estar en consonancia con los objetivos formativos y con las competencias recogidas en el plan de estudios de la titulación y con los objetivos de la UPV/EHU (modelo IKD).
- *Coherencia interna:* los elementos de la planificación docente (competencias, modalidades de enseñanza-aprendizaje, actividades y evaluación) deben mostrar consistencia explícita.
- *Eficiencia:* la actividad docente, considerando los recursos que se ponen a disposición del profesorado, debe propiciar el desarrollo en los y las estudiantes de las competencias previstas en un plan de estudios; en definitiva, el logro de los resultados previstos.

Los criterios específicos y las puntuaciones de los indicadores de la Dimensión 1 pueden consultarse en el Anexo 4: Protocolo de evaluación para la Comisión Universitaria de Evaluación Docente.

Dimensión 2.- Resultados

Objeto de la Dimensión 2: Valorar los resultados en términos de objetivos formativos. Para ello se analizarán los resultados académicos y el nivel de satisfacción del alumnado con la actividad docente.

Criterios generales:

- *Eficiencia:* la actividad docente debe propiciar la adquisición de las competencias previstas en un plan de estudios teniendo en cuenta los recursos que están a disposición del profesorado.

- *Satisfacción*: la actividad docente debe generar una opinión favorable de los demás agentes implicados en la enseñanza, en especial de estudiantes, colegas y responsables académicos y responsables académicas.

Los criterios específicos y las puntuaciones de los indicadores de la Dimensión 2 pueden consultarse en el Anexo 4: Protocolo de evaluación para la Comisión Universitaria de Evaluación Docente.

Dimensión 3.- Desarrollo Profesional Docente.

Objeto de la Dimensión 3: valorar el grado de orientación a la innovación docente y a la mejora constante del profesorado de la UPV/EHU en pos de una docencia de calidad. Asimismo se tendrán en cuenta los trabajos dirigidos o supervisados.

Criterios generales:

- *Liderazgo docente*: acciones que impulsen la mejora de la gestión, planificación y desarrollo de la actividad docente conforme a los requerimientos establecidos por la UPV/EHU.
- *Fomento de la autonomía*: supervisión y dirección de trabajos que fomentan la autonomía, el pensamiento crítico y la capacidad investigadora del alumnado.
- *Orientación a la innovación docente*: la actividad docente debe abordarse desde una reflexión sobre la propia práctica que favorezca la formación continua del profesorado con objeto de mejorar la planificación y el desarrollo del proceso enseñanza-aprendizaje.
- *Proyección*: divulgación en la sociedad de los resultados de la actividad docente.

Los criterios específicos y las puntuaciones de los indicadores de la Dimensión 3 pueden consultarse en el Anexo 4: Protocolo de evaluación para la Comisión Universitaria de Evaluación Docente.

4.2. Fuentes de información

Las fuentes utilizadas para la recogida de la información en el programa DOCENTIAZ son:

- 1.- El profesorado participante contribuye con un Autoinforme (Anexo 1).
- 2.- La Comisión de Calidad del Centro cumplimenta el informe recogido en el Anexo 2.

Las Comisiones de Calidad de los Centros aportan evidencias y contextualizan el desempeño docente del profesorado que participa en la evaluación atendiendo a las características del centro.

El Reglamento Marco de la Comisión de Calidad de los Centros Docentes de la UPV/EHU (BOPV del 21 de julio de 2010 y BOPV del 29 de diciembre de 2010) contempla en su Artículo 5.3 que *"podrá crearse una comisión que se constituya en fuente de información del Programa de Evaluación de la Actividad Docente del Profesorado, Docentiaz. Esta Comisión deberá respetar los criterios de participación de los distintos sectores universitarios en la Comisión de Calidad, siendo preceptiva en todo caso la existencia de*

representantes de los Departamentos o de las Secciones departamentales adscritas al Centro”.

3.- El alumnado expresa su opinión a través del Informe basado en la *Encuesta de Opinión al Alumnado sobre la Docencia de su Profesorado* (Anexo 3).

Por último, se contempla información adicional en la solicitud de evaluación que proviene, con independencia de la fuente utilizada, de los datos que la UPV/EHU proporciona acerca de la actividad docente del profesorado.

4.3. Comisión Universitaria de Evaluación Docente.

La Comisión Universitaria de Evaluación Docente es el órgano responsable de la emisión del juicio evaluativo final sobre cada uno de los expedientes y está compuesta por profesorado de la UPV/EHU con prestigio docente y conocimiento de los procesos de evaluación, por alumnado de tercer ciclo o postgrado que hayan demostrado una buena trayectoria en sus estudios y por dos miembros externos a la UPV/EHU propuestos por UNIBASQ.

Composición: La Comisión Universitaria de Evaluación Docente se compone de manera permanente por:

- El Vicerrector o la Vicerrectora competente en materia de evaluación de la actividad docente o persona en quien delegue, que la presidirá.
- 9 profesores o profesoras de amplia (más de 10 años) y reconocida experiencia docente en representación de las diversas áreas de conocimiento.
- 2 alumnos o alumnas que hayan desarrollado sus estudios en la UPV/EHU
- 2 evaluadores externos o evaluadoras externas de reconocido prestigio.
- El Director o la Directora del Servicio de Evaluación Docente o, en su defecto, un técnico o una técnica.

Nombramiento: Los miembros serán ratificados por el Consejo de Gobierno a propuesta del Vicerrector o de la Vicerrectora competente en materia de evaluación de la actividad docente. Serán nombrados por el Rector o la Rectora para un periodo de 4 años excepto en el caso del alumnado, que se nombrará cada año.

El nombramiento como miembro de la Comisión Universitaria de Evaluación Docente es irrenunciable, salvo cuando concurra de manera sobrevenida causa justificada de fuerza mayor que impida su actuación como miembro de la misma. En este caso, la apreciación de la causa alegada corresponderá al Vicerrector o Vicerrectora competente en materia de evaluación, quien resolverá en el plazo de 5 días hábiles a contar desde la recepción del escrito de renuncia.

Funciones: La Comisión Universitaria de Evaluación Docente tendrá las siguientes funciones en cuanto al programa Docentiaz:

1. Analizar y valorar los expedientes del profesorado participante en el programa DOCENTIAZ de acuerdo con los criterios establecidos en el protocolo de evaluación, (Anexo 4); resolver las alegaciones presentadas a la evaluación provisional y disponer de la posibilidad de contrastar la veracidad de los datos aportados por el profesorado.
2. Tutorizar a los nuevos miembros de la Comisión Universitaria de Evaluación Docente pertenecientes a su área de conocimiento.
3. Realizar los informes necesarios para la Comisión de Garantía.
4. Trabajar en la mejora continua del programa Docentiaz.
5. Impartir los cursos de formación de evaluadores para el programa Docentiaz.

Criterios para la selección de los miembros: Se atenderá, en la medida de lo posible, a los criterios recogidos en la legislación de igualdad entre mujeres y hombres. Asimismo, se procurará que los miembros estén acreditados en las dos lenguas oficiales de la UPV/EHU.

Criterios para la selección del profesorado.

- Vinculación académica universitaria por tiempo igual o superior a diez años.
- Experiencia evaluadora en el programa Docentiaz.
- Dedicación a tiempo completo.
- Capacidad docente reconocida para la impartición de docencia en lengua vasca cuando se evalúe docencia impartida en esa lengua.
- Queda excluido el profesorado emérito y visitante.
-

Criterios para la selección del alumnado:

- Alumnado que curse estudios de postgrado y que se haya licenciado o graduado en la UPV/EHU.
- Experiencia evaluadora en el programa Docentiaz.
- Historial académico.

Ampliación de los miembros de la Comisión Universitaria de Evaluación Docente: El Vicerrector o la Vicerrectora competente en materia de evaluación de la actividad docente podrá proponer, a los miembros del Consejo de Gobierno para su ratificación, la ampliación de los miembros de la Comisión Universitaria de Evaluación Docente, con carácter temporal y siempre en función de los participantes en cada convocatoria Docentiaz, teniendo en cuenta el área de conocimiento del profesorado participante y el idioma en que se hayan realizado las solicitudes. Serán nombrados y cesados por el Rector o Rectora.

Criterios para la selección del profesorado en la ampliación. Se valorará:

- Haber realizado el curso de formación organizado para la evaluación de expedientes.
- Experiencia evaluadora en el programa Docentiaz.
- Breve Curriculum Vitae.
- Dedicación a tiempo completo.
- Capacidad docente reconocida para la impartición de docencia en lengua vasca cuando se evalúe docencia impartida en esa lengua.
- Queda excluido el profesorado emérito y visitante.

Criterios para la selección del alumnado en la ampliación. Se valorará:

- Haber realizado el curso de formación para la evaluación de expedientes.
- Alumnado que curse estudios de postgrado y que se haya licenciado o graduado en la UPV/EHU.
- Experiencia evaluadora en el programa Docentiaz.
- Historial académico.

Funciones: las funciones de los miembros temporales de la Comisión Universitaria de Evaluación Docente serán las indicadas en los apartados 1, 3 y 4 correspondientes a las funciones de la Comisión Universitaria de Evaluación Docente estable.

5. PROCEDIMIENTO

5.1. Apertura de la convocatoria

La UPV/EHU hará pública la séptima convocatoria de la fase experimental para participar voluntariamente en el programa DOCENTIAZ. La difusión de la convocatoria se hará a través del portal DOCENTIAZ creado en la web de la UPV/EHU dentro del Servicio de Evaluación Docente y a través del resto de medios establecidos en el apartado 3.4.

5.2. Plazo y forma de presentación

El plazo para la presentación de la solicitud de evaluación será de un mes desde la fecha de publicación de la séptima convocatoria en los canales habituales de información institucional.

La solicitud se cumplimentará exclusivamente mediante el formulario que será accesible por vía telemática, a través del aplicativo del Programa Docentiaz. (LINK). El personal docente que desee participar introducirá su LDAP en el aplicativo y será informado de si cumple con los requisitos señalados en la Base 2ª de la convocatoria y en el apartado 3.3 del presente manual.

En caso afirmativo, seguidamente se activarán los datos de la solicitud de evaluación y el/la solicitante deberá elegir una asignatura¹, sobre la que pivotará la evaluación de las dos primeras dimensiones. Se deberá adjuntar la Guía del Estudiante (guía entregada al alumnado) de la asignatura elegida y una Actividad de Aprendizaje, en alguno de los idiomas oficiales de la Comunidad Autónoma Vasca (castellano o euskera) en el que impartió la asignatura; excepcionalmente, también, se admitirán en inglés. En el supuesto de que parte de la Guía del Estudiante y/o Actividad de Aprendizaje estuviera redactada en idioma distinto de los mencionados, se incluirá traducción de dicha/s parte/s, como documento anexo final a la Guía del Estudiante y/o Actividad de Aprendizaje, quedando a la valoración, debidamente fundamentada, de la Comisión Universitaria de Evaluación Docente solicitar, en caso de duda, traducción a personal experto traductor.

La Guía del Estudiante, además, incluirá identificación del profesor o profesora, corresponderá a la asignatura seleccionada y a curso impartido dentro del periodo objeto de evaluación (2011/12-2015/16)

La aportación de los documentos calificados de Guía del Estudiante y Actividad de Aprendizaje, con los requisitos indicados, tiene la consideración de documentación preceptiva, constituyendo un mínimo procedimental cuya ausencia no podrá ser subsanada y causará la exclusión en el proceso de evaluación.

La asignatura elegida deberá reunir los siguientes requisitos mínimos:

¹ Con objeto de facilitar la elección de la asignatura, el profesorado podrá consultar previamente en GAUR las puntuaciones automáticas, correspondientes a las asignaturas impartidas en el periodo de evaluación, en relación a las Subdimensiones 1.1, 1.2 y 2.1

- un mínimo de cinco estudiantes matriculados.
- haber impartido al menos el 30% de los créditos que componen la asignatura, y, que esta docencia alcance un crédito.
- disponer del Informe de Situación Docente de la *Encuesta de opinión al alumnado sobre la docencia de su profesorado*.
- se excluye la docencia impartida en Doctorado, Practicum, Proyectos Fin de Carrera, de Grado o de Máster y Aulas de la Experiencia.

El aplicativo posibilitará la consulta, por centro y plan, de todas las asignaturas que cumplen los requisitos señalados para ser evaluadas, permitiendo el cambio de la asignatura seleccionada hasta el momento de envío de la solicitud de evaluación, momento a partir del cual no se admitirá modificación en la selección de la asignatura.

Los documentos aportados estarán expedidos en alguna de las lenguas oficiales de la CAPV; excepcionalmente, se admitirán en otro idioma aquellos documentos correspondientes a certificados que sean evidencia de méritos alegados. El formato de los documentos será Pdf, en todos los casos.

La persona solicitante interesada dará el visto bueno a los datos de la solicitud de evaluación. Si detectara algún error en su encargo docente deberá ponerse en contacto con su departamento, y, si se refiere a las horas de reducción o licencia, con la sección de personal. No obstante, el/la docente podrá continuar cumplimentando su Autoinforme ya que los datos, una vez corregidos, se reflejarán automáticamente en el aplicativo. Enviada la solicitud automáticamente quedará registrada y sellada por el Registro General de la UPV/EHU.

5.3. Admisión, exclusión o desistimiento

Finalizado el plazo para rellenar la solicitud, el Servicio de Evaluación Docente/Irakaslana Ebaluatzeko Zerbitzua verificará que la persona solicitante ha adjuntado todos los documentos calificados como preceptivos y necesarios para la evaluación y los correspondientes a los méritos alegados, en un plazo aproximado de una semana. Realizada la verificación, se dará comunicación sobre el estado de la solicitud de evaluación, señalando en caso de exclusión provisional la razón que lo motiva. Se abrirá un plazo de subsanación de 10 días hábiles.

Pasado el plazo de subsanación de la documentación el Servicio de Evaluación Docente comunicará el estado definitivo del expediente y las causas que lo justifiquen en caso de exclusión definitiva, en un plazo aproximado de una semana.

Los plazos indicados son orientativos y podrán sufrir variaciones en función del número de solicitudes de la convocatoria.

5.4. Elaboración del informe de la Comisión de Calidad del Centro

Admitidas a evaluación las solicitudes que cumplan los requisitos mínimos y preceptivos, una vez transcurrido el plazo de subsanación, la Comisión de Calidad del Centro cumplimentará el informe (Anexo 2) por vía telemática en el plazo de 15 días naturales.

5.5. Resultado de la evaluación provisional

La evaluación provisional del profesor o de la profesora, denominada *Informe Final* en el aplicativo informático del programa (Anexo 5), elaborada por la Comisión Universitaria de Evaluación Docente podrá ser consultada en el aplicativo DOCENTIAZ mediante el LDAP.

Este informe incluye una valoración cuantitativa acerca de cada una de las dimensiones, así como una valoración cualitativa sobre la actuación docente del profesor o de la profesora en la que se destacan aquellas prácticas merecedoras de reconocimiento, así como posibles áreas de mejora. El Informe Final del profesor o de la profesora tendrá un máximo de 100 puntos, independientemente de la puntuación obtenida de aplicar el Índice Resultante de la Dimensión 0.

Evaluación desfavorable: se considera evaluación desfavorable aquella que obtiene menos de 50 puntos en el Informe Final del profesor o de la profesora.

En la **evaluación favorable** se cuentan tres categorías:

- ✓ Evaluación aceptable: se considera evaluación aceptable aquella que es mayor o igual que 50 puntos y menor que 70 puntos en el Informe Final del profesor o de la profesora.
- ✓ Evaluación notable: se considera evaluación notable aquella que es mayor o igual que 70 puntos y menor que 90 puntos en el Informe Final del profesor o de la profesora.
- ✓ Evaluación excelente: se considera evaluación excelente aquella que es mayor o igual que 90 puntos en el Informe Final del profesor o de la profesora.

En caso de obtener una evaluación favorable, la calificación obtenida tendrá validez durante los cinco cursos posteriores al periodo de evaluación, tras los cuales el profesorado podrá presentarse nuevamente al programa para valorar la labor docente realizada a lo largo de dichos cursos. En caso de obtener una evaluación desfavorable, el profesorado no deberá necesariamente esperar al transcurso de cinco cursos, teniendo la posibilidad de presentarse nuevamente al programa cuando considere oportuno.

5.6. Procedimiento de alegaciones

El plazo de alegaciones sobre el resultado de la evaluación será de un mes a partir de la fecha de recepción del informe de evaluación del profesor o de la profesora (denominado Informe Final en el aplicativo informático del programa). Las alegaciones se presentarán en formato electrónico (Anexo 6) a través del aplicativo DOCENTIAZ, utilizando formulario diseñado al efecto, y junto con ellas se podrán presentar los documentos y justificaciones que se estimen pertinentes, siempre en formato pdf. La Comisión Universitaria de Evaluación Docente dispondrá, al menos, de un mes para analizar y resolver las alegaciones recibidas y emitir la evaluación final.

5.7. Recurso de alzada ante el Rector o la Rectora

El o la participante no conforme con la resolución de las alegaciones realizadas, podrá en el plazo de un mes, interponer recurso de alzada ante el Rector o la Rectora de la UPV/EHU, quien lo remitirá a la Comisión de Garantía, creada a tal efecto. Los y las miembros de la Comisión de Garantía serán propuestos/as por el Rector o la Rectora y ratificados/as por el Consejo de Gobierno.

Composición de la Comisión de Garantía:

- Rector o Rectora o persona en quien delegue, quien la presidirá.
- Vicerrector o Vicerrectora competente en materia de evaluación docente o persona en quien delegue.
- Un profesor o profesora representante por cada campo de conocimiento.
- Responsable del Servicio de Asesoría Jurídica o persona en quien delegue.
- Un/a representante del alumnado.

Criterios para la selección del profesorado:

- Vinculación académica universitaria por tiempo igual o superior a diez años.
- Experiencia evaluadora en el programa Docentiaz.
- Dedicación a tiempo completo.
- Capacidad docente reconocida para la impartición de docencia en lengua vasca cuando se evalúe docencia impartida en esa lengua.
- Queda excluido el profesorado emérito y visitante.

Criterios para la selección del alumnado:

- Alumnado que curse estudios de postgrado y que se haya licenciado o graduado en la UPV/EHU.
- Experiencia evaluadora en el programa Docentiaz.
- Historial académico.

5.8. Difusión de Resultados

Los resultados de la evaluación agregados por áreas de conocimiento se harán públicos en la página web del Servicio de Evaluación Docente. El Informe Técnico dirigido al Centro (Anexo 7) será remitido a su correspondiente responsable. Asimismo, se proporciona la puntuación final obtenida desglosada por dimensiones. Este informe alberga un alto valor institucional porque permite valorar la globalidad de la actividad docente de determinado centro.

El Vicerrectorado competente en materia de evaluación docente (y sus Servicios correspondientes) recibirán todos los informes de uso confidencial con el objeto de tomar decisiones derivadas de los resultados obtenidos en el proceso de evaluación.

En la siguiente figura se resume el procedimiento de evaluación:

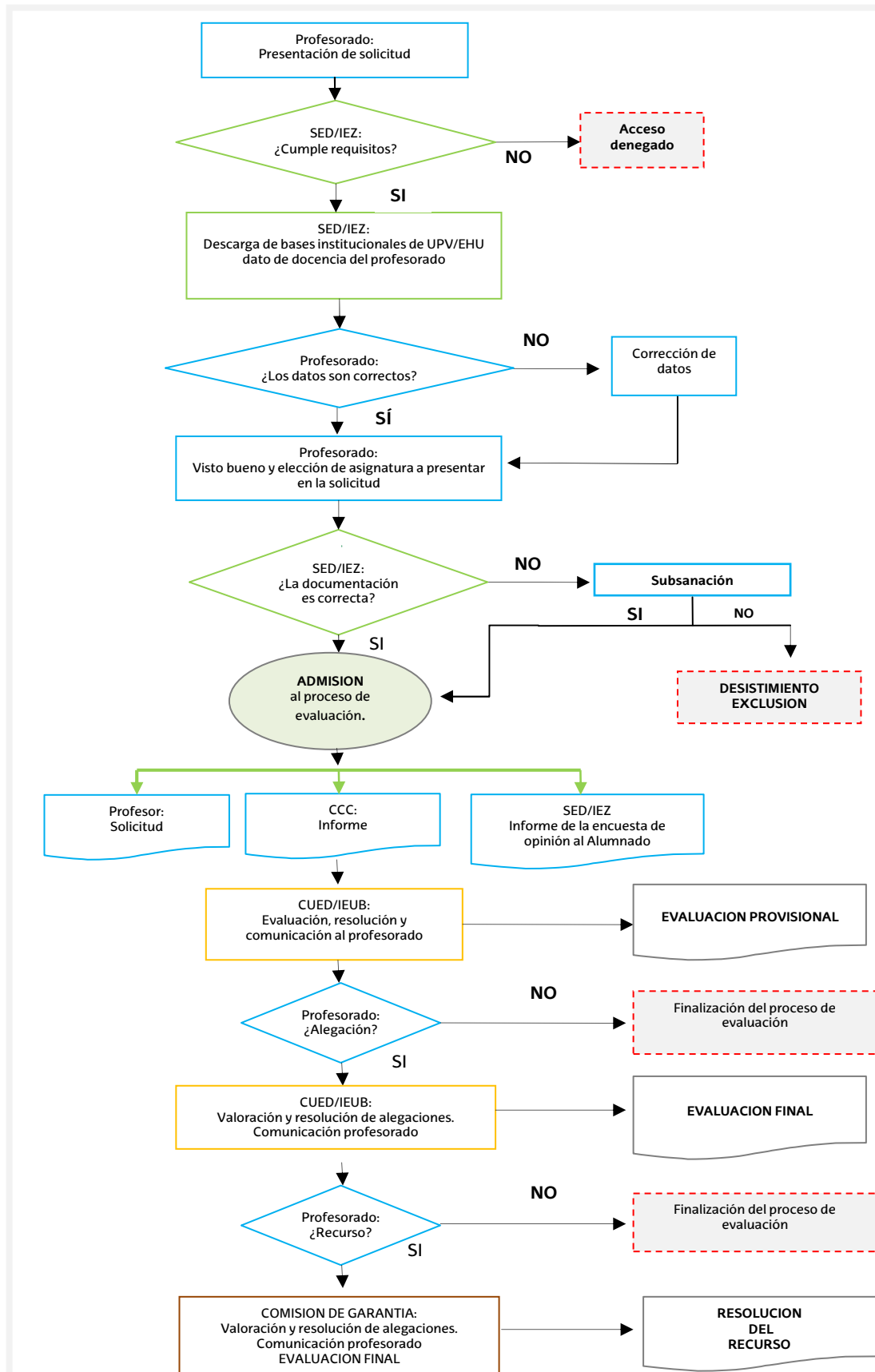

6. TOMA DE DECISIONES DERIVADAS DE LA APLICACIÓN DEL PROGRAMA

6.1. Seguimiento de las acciones derivadas de la evaluación docente

La UPV/EHU proporcionará apoyo para realizar el seguimiento de los resultados y de las acciones derivadas del programa DOCENTIAZ a través de los servicios del Vicerrectorado competente en materia de evaluación docente: Servicio de Evaluación Docente, de Asesoramiento Educativo y el Servicio Calidad y Evaluación Institucional.

Respecto al profesorado:

Una vez cerrado el proceso de evaluación, al profesorado que haya recibido una evaluación desfavorable se le ofrecerá su propio plan de mejora antes de volver a presentarse a la siguiente convocatoria de evaluación. El seguimiento del plan de mejora lo llevará a cabo el Servicio de Asesoramiento Educativo

Respecto a la institución universitaria:

Los centros podrán utilizar la información obtenida en la evaluación docente para autoevaluar su propia acción e introducir los correspondientes cambios organizativos y formativos que se reflejarán en su plan de gestión.

El Equipo Rectoral se responsabilizará de establecer las acciones de reconocimiento de aquellas prácticas docentes –ya sean individuales o colectivas- que favorezcan la calidad docente.

6.2. Sistema de regulación del Programa

El Servicio de Evaluación Docente establece un sistema de regulación del programa DOCENTIAZ que permita detectar posibles mejoras.

El Servicio de Evaluación Docente se encarga de recoger información sobre la satisfacción de los agentes implicados en el proceso de evaluación del programa DOCENTIAZ: profesorado, Comisiones de Calidad de los Centros y la Comisión Universitaria de Evaluación Docente que responden telemáticamente y de forma anónima a un cuestionario a través de la plataforma "Encuestafácil". El cuestionario es enviado, una vez ha terminado la participación de cada colectivo, como sigue: a las Comisiones de Calidad de Centro tras haber elaborado sus informes, al profesorado una vez recibida la evaluación y, por último, a la Comisión Universitaria de Evaluación Docente, una vez finalizado el proceso de evaluación. Los informes de los resultados obtenidos se publican en la página web del Servicio de Evaluación Docente.

Finalmente, se elabora un informe de seguimiento de la implantación del programa en su fase experimental, recogiendo los resultados, las reflexiones y las propuestas de mejora derivadas de la presente convocatoria, que es remitido a UNIBASQ para su posterior valoración y certificación.

ANEXOS

- Anexo 1. Modelo de solicitud de evaluación: verificación de requisitos, aportación de documentación y cumplimentación del Autoinforme**
- Anexo 2. Modelo de Informe de la Comisión de Calidad del Centro**
- Anexo 3. Modelo de Informe basado en la *Encuesta de Opinión al Alumnado sobre la Docencia de su Profesorado***
- Anexo 4. Protocolo de evaluación para la Comisión Universitaria de Evaluación Docente**
- Anexo 5. Modelo de Informe Final del profesor o de la profesora**
- Anexo 6. Modelo de formulario de Alegaciones**
- Anexo 7. Modelo del Informe Técnico dirigido al centro**
- Anexo 8. Glosario de términos empleados en el manual**

Anexo 1. Modelo de solicitud: verificación de requisitos, aportación de documentación y cumplimentación del Autoinforme

SOLICITUD DE EVALUACIÓN

Información del profesor o de la profesora

D.N.I.
 Nombre y apellidos
 Categoría académica
 Departamento
 Centro de adscripción
 Dirección electrónica

Requisitos para participar en el programa DOCENTIAZ

Cumple los años de contrato
 Período a evaluar
 Encargo docente total:

Curso académico	CDB	Reducción cargo/licencias/bajas	CDN	EDRegular-PDA	EDR Efectivo Total
-----------------	-----	---------------------------------	-----	---------------	--------------------

Asignatura elegida para la elaboración del Autoinforme

Asignatura [?](#)

Nombre
 Tipo
 Idiomas de impartición
 Plan
 Centro

Guía del Estudiante

Adjunte, por favor, la Guía del Estudiante.

Datos de la solicitud

Esta petición ha sido registrada con el número ____ y fecha ____.
 Haga clic aquí para acceder al resguardo de su solicitud.

eman ta zabal zazu



Universidad del País Vasco Euskal Herriko Unibertsitatea

Autoinforme

Información del profesor o profesora

Nombre y apellidos: _____

Departamento: _____

Centro de adscripción: _____

Periodo objeto de evaluación: _____

Dirección de correo electrónico: _____

PRESENTACIÓN

El autoinforme se estructura en las siguientes dimensiones:

DIMENSIÓN 0: Encargo docente, con sus correspondientes factores correctores: número de estudiantes por grupo, número de Centros en los que se imparte docencia, impartición de docencia en Euskara o en Inglés, número de asignaturas diferentes y pertenecía al colectivo de profesorado novel no permanente.

DIMENSIÓN 1: Planificación y Desarrollo del proceso de enseñanza-aprendizaje.

1.1.-Planificación de las materias.

1.2.-Desarrollo del proceso de enseñanza-aprendizaje.

DIMENSIÓN 2: Resultados.

2.1.-Tasas de éxito.

2.2.- *Encuesta de Opinión al Alumnado sobre la Docencia de su Profesorado.*

DIMENSIÓN 3: Desarrollo profesional docente.

3.1.-Liderazgo docente.

3.2.-Trabajos dirigidos o supervisados.

3.3.-Formación.

3.3.1.-Formación recibida.

3.3.2.-Formación impartida.

3.4.-Innovación docente en Educación Superior.

3.5.-Proyección.

DIMENSIÓN 0.- ENCARGO DOCENTE

Se valora el grado de dificultad del desempeño docente según diversos factores

La UPV/EHU facilitará las evidencias acerca del encargo docente. De la Dimensión 0 se obtiene un factor final denominado **Índice Resultante**, que multiplicará a la puntuación otorgada por la Comisión Universitaria de Evaluación Docente para calcular la **Puntuación Final** de cada profesor y profesora.

La Dimensión 0 se estructura como sigue:

1.- Se proporciona la parte del Encargo Docente impartido sin tener en cuenta las materias tuteladas, el encargo docente manual ni las reducciones. Esta información está desagregada por cursos académicos según modalidades docentes.

C_{curso_i} = *Créditos Impartidos cada curso académico desglosado por grupos y subgrupos*

2.- Se multiplica cada parte del Encargo Docente Impartido, por los factores del f1 al f3 que le afecten, según las siguientes definiciones:

f1= pondera por el número de alumnado por grupo

f1= 1	si el grupo de estudiantes < 20
1,01	si $20 \leq \text{grupo de estudiantes} < 50$
1,05	si $50 \leq \text{grupo de estudiantes} < 80$
1,1	si el grupo de estudiantes ≥ 80

f2= pondera por la docencia impartida en otros centros

f2= 1	si la docencia se imparte en su centro de adscripción
1,05	si la docencia se imparte en otro Centro

f3= pondera por la docencia impartida en euskara o en inglés

f3= 1	si la docencia no se imparte en euskara/inglés
1,1	si la docencia se imparte en inglés
1,2	si la docencia se imparte en euskara

$C_{\text{curso}_i} * f1 * f2 * f3 = CC_{\text{curso}_i}$ = *Créditos Impartidos cada curso académico corregidos por los factores f1 a f3*

3.- Se suman los créditos corregidos de cada curso académico:

$$\sum CC_{\text{curso}_i} = CC_{\text{total}} = \text{Créditos Impartidos Corregidos totales}$$

4.- Se calcula la media de los Créditos Impartidos Corregidos por curso académico:

$$\sum \frac{CC_{\text{total}}}{\text{Cursos}} = \text{EDCM}_{f1a3} = \text{Encargo Docente Corregido Medio por los factores f1 a f3}$$

5.- Se multiplica esta media por los factores f4 y f5 de acuerdo a las definiciones:

f4= pondera por el número de asignaturas. Se excluye la docencia de Prácticum, Trabajos Fin de Carrera o Fin de Grado y los Trabajos Fin de Master. En los Másteres Oficiales, se tendrá en cuenta las asignaturas con más de 1 crédito impartido. En el Grado, se tendrá en cuenta las asignaturas con más de 1 crédito impartido siempre que represente al menos el 30% de los créditos de la asignatura.

f4= 1 si el nº de asignaturas diferentes es <6
 1,1 si el nº de asignaturas diferentes es ≥6

f5= tiene en cuenta al profesorado novel no permanente (con menos de 5 años de contrato)

f5= 1,1 para el profesorado novel no permanente
 1 para el resto del profesorado

$EDCM_{f_{1a3}} * f4 * f5 = EDCM_{f_{1a5}} = Encargo Docente Corregido Medio por los factores 1 a 5$

6.- Se suman el resto de los Encargos Docentes Medios (materias tuteladas, encargo docente manual), para calcular el denominado *Encargo Docente Docentiaz*:

Encargo Docente Docentiaz (EDD)= $EDCM_{f_{1a5}} + EDMTM + EDMMM$

$EDCM_{f_{1a5}}$ = Encargo Docente Corregido Medio por los factores f1, f2, f3, f4 y f5
 EDMTM = Encargo Docente Medio en Materias Tuteladas
 EDMMM = Encargo Docente Manual Medio

7.- Se calcula el Encargo Docente Regular_PDA_M en el periodo objeto de evaluación.

8.- Se calcula el Porcentaje del Encargo Docente Docentiaz sobre el Encargo Docente Regular_PDA_M:

$$\frac{EDD}{EDR_PDA_M} \times 100 = \text{Porcentaje}$$

9.- Se calcula el *Índice Resultante*

- Si el porcentaje obtenido es menor o igual al 100%, la cantidad de puntos obtenida en la evaluación se multiplicará por 1.
- Si el porcentaje obtenido es superior al 100% y menor o igual al 110%. El peso del tramo central se obtiene dividiendo el Encargo docente Docentiaz entre el EDRRegular_PDA.
- Si el porcentaje obtenido es mayor de 110%, la cantidad de puntos obtenida en la evaluación se multiplicará por 1,1.

10.- Por último, en el Informe Final la puntuación otorgada por la Comisión Universitaria de Evaluación Docente se multiplica por el *Índice Resultante*.

DIMENSIÓN 1.- PLANIFICACIÓN Y DESARROLLO DEL PROCESO DE ENSEÑANZA-APRENDIZAJE

Se valora la calidad de la planificación docente y si el desarrollo del proceso de enseñanza-aprendizaje está en consonancia con las directrices establecidas en el título así como con el modelo IKD.

1.1.- Planificación docente de las materias

Para la valoración de esta subdimensión, se tendrá en cuenta la Guía del Estudiante. Ésta deberá ser la que entrega al alumnado, e incluirá la información necesaria para el seguimiento de la materia (ver Anexo 4: Protocolo de Evaluación).

Indique el idioma en el que ha presentado la Guía del Estudiante:

1.2.- Desarrollo del proceso de Enseñanza-Aprendizaje

El objetivo de esta subdimensión consiste en reflexionar sobre si la práctica docente empleada favorece la adquisición de las competencias planteadas en la materia.

1.2.1 Actividad de Aprendizaje.

Adjunte la actividad que mejor refleje la vertiente activa y cooperativa de sus prácticas docentes. Se valorará especialmente los objetivos de aprendizaje, la planificación de su desarrollo y la asociación de la evaluación a las competencias y/o resultados de aprendizaje.

Indique el idioma en el que ha presentado el documento organizativo de la actividad:

1.2.2 Comunicación de los resultados de las correcciones, revisiones y evaluaciones

Explique cómo se informa al alumnado acerca de la calidad de sus resultados de aprendizaje.

Campo obligatorio con limitación de 1800 caracteres

DIMENSIÓN 2.- RESULTADOS

Se valoran los resultados en términos de objetivos formativos

2.1.- Tasas de éxito obtenidas por los/las estudiantes.

Se reflejan las tasas de éxito del alumnado en la asignatura seleccionada por el profesor o la profesora (asignatura cuya Guía del Estudiante se ha presentado).

La puntuación de esta subdimensión se facilita automáticamente de acuerdo a lo indicado en el protocolo de evaluación.

2.2.- Resultados obtenidos en la Encuesta de Opinión al Alumnado.

En este apartado se pueden consultar los siguientes tres informes:

- A. Informe basado en la *Encuesta de Opinión al Alumnado sobre la Docencia de su Profesorado* con la siguiente información:
 - Encargo docente y realización de la Encuesta en el periodo evaluado
 - Informe de Profesor o Profesora
 - Informe de Asignatura (asignatura cuya Guía del Estudiante ha presentado)
- B. Informe de Departamento
- C. Informe de Titulación

La puntuación de esta subdimensión se facilita automáticamente de acuerdo a lo indicado en el protocolo de evaluación.

DIMENSIÓN 3.- DESARROLLO PROFESIONAL DOCENTE

Se valora el desarrollo profesional docente en relación con el objetivo de lograr una docencia de excelencia en la UPV/EHU.

3.1 Liderazgo docente

3.1.1. En una primera tabla se descargarán los/las Responsables y miembros de entidades o comisiones que impulsan la calidad docente en la UPV/EHU en procesos de calidad docente institucional que constan en las bases de datos de la UPV/EHU.

En una segunda tabla el profesorado podrá añadir otras participaciones que no consten en estas bases de datos.

Tabla.- Otras participaciones en procesos de calidad institucional en el período objeto de evaluación en la UPV/EHU. Es necesario adjuntar la evidencia.

	Título de la actividad	Entidad, fecha y duración de la actividad	Adjuntar evidencia
<input type="checkbox"/>	1. Campo libre con limitación de 500 caracteres	Organizado por:	<input type="button" value="ADJUNTAR EVIDENCIA"/>
		Fecha:	
		Duración:	
		Tipo de participación:	
<input type="checkbox"/>	2. Campo libre con limitación de 500 caracteres	Organizado por:	<input type="button" value="ADJUNTAR EVIDENCIA"/>
		Fecha:	
		Duración:	
		Tipo de participación:	

3.1.2. N° de cursos en los que ha desarrollado la función de coordinador o coordinadora de **asignatura** en la UPV/EHU dentro del período objeto de evaluación.

Nota: En las coordinaciones de asignaturas únicamente se tendrán en cuenta aquellas coordinaciones que involucren a más de un centro y/o al menos a tres profesores/as.

3.1.3. Otras acciones relacionadas con procesos de la docencia y el aprendizaje en Educación Superior.

	Tipo de coordinación	Número de cursos	Adjuntar evidencia
<input type="checkbox"/>	1. Campo libre con limitación de 500 caracteres		<input type="button" value="ADJUNTAR EVIDENCIA"/>

<input type="checkbox"/>	2. Campo libre con limitación de 500 caracteres		<div style="border: 1px solid black; border-radius: 10px; padding: 2px 10px; display: inline-block;"> ADJUNTAR EVIDENCIA </div>
--------------------------	---	--	---

3.2. Trabajos académicos dirigidos o supervisados:

El sistema descargará la dirección de Tesis Doctorales (defendidas), los trabajos que ha dirigido o supervisado (Trabajos de Fin de Grado, Trabajos de Fin de Máster, Trabajos tutorizados en Másteres, prácticas voluntarias y Proyectos de Fin de Carrera/Máster). No se tendrán en cuenta los trabajos dirigidos en Títulos Propios y Másteres no oficiales.

La puntuación de esta subdimensión se facilita automáticamente de acuerdo a lo indicado en el protocolo de evaluación.

3.3 Formación

3.3.1 Formación recibida

Acción
3.3.1.1. Desarrollo Curricular de los grados.
3.3.1.2. Mejora de la planificación docente.
3.3.1.3. Innovación en metodologías de enseñanza-aprendizaje en Educación Superior.
3.3.1.4. TICs aplicadas a la Educación Superior.
3.3.1.5. Plurilingüismo
Terminología Sareak Ehunduz (TSE).
Teaching your subject in English: Improving your Language and Teaching skills (TYSE).
Otros cursos.
3.3.1.6. Otra formación relacionada con la docencia.

3.3.2 Formación impartida

Acción
3.3.2.1. Desarrollo Curricular de los grados.
3.3.2.2. Mejora de la planificación docente.
3.3.2.3. Innovación en metodologías de enseñanza-aprendizaje en Educación Superior.
3.3.2.4. TICs aplicadas a la Educación Superior.

3.3.2.5. Plurilingüismo.
Terminología Sareak Ehunduz (TSE).
Teaching your subject in English: Improving your Language and Teaching skills (TYSE).
Otros cursos.
3.3.2.6. Otro tipo de formación impartida.

3.4 Innovación y publicaciones relacionadas con la docencia en Educación Superior

3.4.1. Innovación educativa en Educación Superior

3.4.1.1. Participación en Proyectos de Innovación Educativa

En una primera tabla se descargará la Participación en Proyectos de Innovación Educativa que consta en las bases de datos de la UPV/EHU. En una segunda tabla el profesorado podrá añadir otras participaciones que no consten en estas bases de datos.

Tabla.- Otras participaciones en proyectos de innovación educativa en el período objeto de evaluación en la UPV/EHU. Es necesario adjuntar la evidencia.

Título del proyecto	Entidad financiadora, Centro de adscripción, nº de miembros de equipo, período, participación	Adjuntar evidencia
	Entidad financiadora:	<input type="button" value="ADJUNTAR EVIDENCIA"/>
	Centro de adscripción:	
	Nº de miembros del equipo:	
	Periodo:	
	Participación:	
	Entidad financiadora:	<input type="button" value="ADJUNTAR EVIDENCIA"/>
	Centro de adscripción:	
	Nº de miembros del equipo:	
	Periodo:	
	Participación:	

3.4.1.2. Comunicaciones presentadas en Congresos de Innovación Educativa

Título de la comunicación	Organizador y fecha del congreso	Adjuntar evidencia
	Organizado por:	<input type="button" value="ADJUNTAR EVIDENCIA"/>
	Fecha:	
	Organizado por:	<input type="button" value="ADJUNTAR EVIDENCIA"/>
	Fecha:	

3.4.2. Publicaciones relacionadas con la docencia en Educación Superior (Se excluyen las actas de congresos)

- Publicaciones relacionadas con la docencia que constan en las bases de datos de la UPV/EHU
- Otras Publicaciones relacionadas con la docencia

1.- Título:	
Autores:	
Años:	
Editorial.	
Lugar de publicación:	
Tipo (libro, artículo, revista, etc.)	
Volumen, páginas:	
ISBN / ISSN:	
Dirección web:	
Evidencia:	Adjuntar evidencia
2.- Título:	
Autores:	
Años:	
Editorial.	
Lugar de publicación:	
Tipo (libro, artículo, revista, etc.)	
Volumen, páginas:	
ISBN / ISSN:	
Dirección web:	
Evidencia:	Adjuntar evidencia

3.5 Proyección

1. Proporcione datos sobre la participación en las siguientes actividades relacionadas con la proyección docente:
 - Estancias semanales para impartir docencia.
 - Actividades de divulgación (semana de la ciencia, ciencia en acción, talleres, participación prolongada en medios de comunicación, conferencias puntuales, etc.).
 - Premios individuales o colectivos relacionados con la docencia o la divulgación del conocimiento.
 - Conferencias puntuales.
 - Colaboración en actividades de orientación universitaria. **Y otro tipo de colaboraciones.**
 - Otros trabajos dirigidos o supervisados en enseñanzas universitarias oficiales

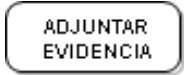
Estancia/Comisión/Actividad/ Premio	Institución, lugar, periodo	Adjuntar evidencia
1. Campo libre con limitación de 200 caracteres	Institución:	
	Lugar:	
	Periodo:	
2. Campo libre con limitación	Institución:	

de 200 caracteres	Lugar:	ADJUNTAR EVIDENCIA
	Periodo:	
3. Campo libre con limitación de 200 caracteres	Institución:	ADJUNTAR EVIDENCIA
	Lugar:	
	Periodo:	

Idioma

Indique el idioma utilizado en el autoinforme:

Indique el idioma en el que desea recibir el Informe Final del Profesor o de la profesora:

Declaro

Que son ciertos los datos presentados correspondientes al periodo de evaluación solicitado y que presento las pruebas necesarias para contrastar la veracidad de los datos que no han sido automáticamente presentados por el sistema informático. Asimismo, si durante el proceso de evaluación de mi expediente, la Comisión Universitaria de Evaluación Docente así lo requiriera, me comprometo a aportar la documentación necesaria para constatar la veracidad de dichos datos.

Muchas gracias por su colaboración

Anexo 2. Modelo de Informe de la Comisión de Calidad de Centro

eman ta zabal zazu



Universidad del País Vasco Euskal Herriko Unibertsitatea

Informe de la Comisión de Calidad de Centro

Profesor o profesora: _____
Departamento: _____
Centro de adscripción: _____
Periodo objeto de evaluación: _____
Dirección de correo electrónico: _____

Relación de miembros que han participado en la elaboración del presente informe:

NOMBRE Y APELLIDOS	CARGO O REPRESENTACIÓN

PRESENTACIÓN

Los y las miembros de la Comisión de Calidad del Centro deben informar sobre la actividad docente del profesorado en el contexto institucional en el que se desarrolla, basándose en las evidencias con las que cuentan. Se parte de la concepción de que los y las responsables académicos de los Centros, en el ejercicio de sus funciones, gozan de una perspectiva amplia y transversal acerca de las actividades docentes que se desarrollan en el ámbito de sus competencias. Se solicita, por tanto, que los y las responsables académicos/as realicen una contextualización de la actividad docente del profesorado que participa en el programa DOCENTIAZ.

Se les solicita información sobre los siguientes aspectos contemplados en el programa DOCENTIAZ.

DIMENSIÓN 1: Planificación y Desarrollo del proceso de enseñanza-aprendizaje

Competencias

DIMENSIÓN 2: Resultados

Tasas de éxito

Encuesta de Opinión al Alumnado sobre la Docencia de su Profesorado

DIMENSIÓN 3: Coordinación docente

Coordinación docente

***Gracias por su colaboración y participación en la fase experimental del programa
DOCENTIAZ.***

DIMENSIÓN 1.- PLANIFICACIÓN Y DESARROLLO DEL PROCESO DE ENSEÑANZA-APRENDIZAJE

Se informa sobre la planificación docente y si el desarrollo del proceso de enseñanza-aprendizaje está en consonancia con las directrices establecidas en el título

Contrasten la Guía del Estudiante que presenta el profesorado con la Guía de la Titulación y la Guía Docente de la Asignatura.

1. ¿Las competencias y/o resultados de aprendizaje descritas en la Guía del Estudiante están en consonancia con las de la titulación?

- Sí
 No

Campo obligatorio en caso de seleccionar la opción No y voluntario para destacar algún aspecto relevante

2. ¿Las competencias y/o resultados de aprendizaje descritas en la Guía del Estudiante están en consonancia con las previstas en la Guía Docente (GAUR)

- Sí
 No

Campo obligatorio en caso de seleccionar la opción No y voluntario para destacar algún aspecto relevante

3. ¿Responde la Guía del Estudiante a las previsiones de modalidades docentes del plan de estudios?

- Sí
 No

Campo obligatorio en caso de seleccionar la opción No y voluntario para destacar algún aspecto relevante

DIMENSIÓN 2.- RESULTADOS

Se informa sobre los resultados de la docencia en términos de objetivos formativos

2.1.-Tasas de éxito del alumnado y su contextualización en el Centro del profesor o profesora

El sistema descargará automáticamente las tasas de éxito del alumnado en la asignatura seleccionada por el profesor o la profesora (asignatura cuya Guía del Estudiante ha presentado).

En el caso de que en la comparativa de las tasas de éxito del profesor o profesora con la media del grupo-curso, existiesen diferencias destacables, ¿consideran que puede haber alguna razón justificada de la misma (p.e. nivel de dificultad de la asignatura)?

- No existen diferencias destacables en la comparativa con la media del grupo-curso
- Existen diferencias destacables en la comparativa con la media del grupo-curso. Expliquen los motivos que han podido influir sobre dichas Tasas de éxito del profesorado.

Campo obligatorio en caso de seleccionar la segunda opción y voluntario para destacar algún aspecto relevante

2.2.- Resultados obtenidos en la Encuesta de Opinión al Alumnado.

En este apartado se cuenta con cuatro informes:

- A. Informe basado en la *Encuesta de Opinión al Alumnado sobre la Docencia de su Profesorado* con la siguiente información:
- Encargo docente y realización de la Encuesta en el periodo evaluado
 - Informe de Profesor o Profesora
 - Informe de Asignatura (asignatura cuya Guía del Estudiante ha presentado)
- B. Informe de Departamento
- C. Informe de Titulación
- D. Informe de Asignatura (informe agregado con el total del profesorado que imparte la asignatura elegida)

Se solicita a la Comisión de Calidad de Centro que analice los resultados del profesorado en relación al Informe de asignatura, Titulación y Departamento. En el caso de que existiesen diferencias destacables, ¿consideran que puede haber alguna razón justificada de la misma?

- No existen diferencias destacables en dichas comparativas
- Existen diferencias destacables en dichas comparativas. Expliquen los motivos que han podido influir sobre los resultados obtenidos en la Encuesta de Opinión del Alumnado del profesor o profesora.

Campo obligatorio en caso de seleccionar la segunda opción y voluntario para destacar algún aspecto relevante

DIMENSIÓN 3.- COORDINACIÓN DOCENTE

Se informa sobre la coordinación docente.

Coordinación docente

Asignatura	Duración de la actividad	Adjuntar evidencia
------------	--------------------------	--------------------

3.1) ¿La coordinación docente se ha ejercido adecuadamente?

- Sí
 No
 No hay evidencias suficientes

3.2) ¿La coordinación docente influye positivamente en las tasas de éxito y en la opinión del alumnado de la asignatura?

- Sí
 No
 No hay evidencias suficientes

Observaciones:

Campo obligatorio en caso de seleccionar la opción No y voluntario para mencionar algún aspecto que se considere relevante.

Muchas gracias por su colaboración

Anexo 3. Modelo de Informe basado en la *Encuesta de Opinión al Alumnado sobre la Docencia de su Profesorado*

PROGRAMA DOCENTIAZ

Programa de evaluación de la actividad docente del profesorado de
la UPV/EHU

Informe basado en la Encuesta de Opinión al Alumnado sobre la Docencia de su Profesorado

Profesor o profesora:

Departamento:

Centro de adscripción:

Periodo objeto de evaluación:

Categoría:

Edad:

Antigüedad:

Fecha de emisión del informe:

Firma del Director o Directora
del Servicio de Evaluación Docente

Sello del Servicio

Encargo docente y realización de la Encuesta en el periodo evaluado

Se presenta el encargo docente objeto de encuesta en el periodo evaluado. Se indica, a su vez, el método empleado para recoger la opinión del alumnado (Autopase: el docente se encarga de encuestar a su alumnado; Encuestadores: se recogen las opiniones del alumnado con encuestadores; Online: el alumnado opina de su profesorado vía web), si ha dado lugar a informe y en caso contrario, el motivo. Esta información sirve para contextualizar los datos que se recogen en el informe de asignatura y de profesor o profesora.

	Método de Encuestación	Informe Generado	Motivo
Asig.:	Autopase Autopase Autopase	Sí Sí Sí	
Asig.:	Autopase Autopase	Sí Sí	
Asig.:	Autopase Autopase	Sí Sí	
Asig.:	On line	No	Sin opiniones recogidas

Informe de Profesor o Profesora

Se presentan las medias, por curso académico, de todos los grupos de alumnos/as encuestados que han recibido docencia de este profesor o profesora en el periodo objeto de evaluación. La media global presenta la media aritmética de todos los grupos encuestados en dicho periodo.

	2006/07	2007/08	2008/09	Media Global
AUTOEVALUACIÓN DEL ALUMNADO				
1. He dedicado tiempo suficiente al estudio de la asignatura.....	3,6	4,0	3,3	3,6
2. He contribuido al buen clima de clase.....	3,9	3,9	3,9	3,9
3. He participado activamente en las actividades de esta asignatura.....	3,6	3,9	3,4	3,6
*Autoevaluación del alumnado	3,7	3,9	3,5	3,7
OPINIÓN SOBRE LA DOCENCIA DEL PROFESORADO				
1. La programación está enfocada hacia el desarrollo de competencias para nuestra futura pro	3,3	3,7	3,5	3,5
2. El programa de la asignatura contiene la información necesaria para el seguimiento de la mi	3,8	4,0	3,8	3,9
*Planificación de la docencia	3,6	3,9	3,7	3,7
3. Las modalidades de enseñanza-aprendizaje se ajustan a:				
3.1.- las características del grupo de estudiantes.....	3,6	4,0	3,5	3,7
3.2.- la naturaleza de la asignatura.....	3,8	4,1	3,6	3,8
3.3.- nuestras necesidades de aprendizaje.....	3,7	3,9	3,5	3,7
4. Los recursos utilizados por el profesor o profesora (bibliografía, materiales, nuevas tecnolog	4,0	4,2	4,0	4,1
5. Las actividades prácticas propuestas por el profesor o profesora facilitan el aprendizaje de l	4,1	4,5	3,8	4,1
*Metodología docente	3,8	4,1	3,7	3,9
6. Ha desarrollado la asignatura ajustándose a lo establecido al inicio del curso.....	4,1	4,6	3,9	4,2
7. Desarrolla su docencia de manera clara y ordenada.....	3,9	4,4	4,1	4,1
8. Favorece el trabajo en equipo (si las condiciones del aula y del grupo lo permiten).....	4,0	4,3	3,6	4,0
9. Establece conexiones entre esta asignatura y otras asignaturas afines de la titulación.....	3,6	3,8	3,7	3,7
10. Orienta el trabajo personal del alumnado tanto en el aula como fuera de ella (tutorías, e-mai	4,2	4,3	4,1	4,2
11. Motiva al alumnado para que se interese por su proceso de aprendizaje.....	3,7	4,0	4,1	3,9
12. Propone actividades para favorecer el aprendizaje autónomo (búsqueda de información con	3,8	4,2	4,1	4,0
13. Favorece la actitud reflexiva.....	3,9	4,1	4,0	4,0
14. Estimula la participación.....	4,3	4,4	4,3	4,3
*Desarrollo de la docencia	3,9	4,2	4,0	4,0
15. Contribuye al desarrollo de un buen clima de grupo.....	4,1	4,4	4,1	4,2
16. Muestra disponibilidad ante las demandas del alumnado (en clase, en tutorías, por e-mail)...	4,3	4,6	4,1	4,3
17. Favorece la comunicación.....	4,0	4,3	4,1	4,1
18. Está abierto al diálogo en lo que se refiere a la mejora de la asignatura.....	3,9	4,2	3,9	4,0
19. Atiende adecuadamente las consultas que se le plantean.....	4,2	4,8	4,2	4,4
20. Me ha orientado en la búsqueda de soluciones cuando he tenido problemas de aprendizaje.	4,1	4,3	4,3	4,2
*Interacción con el alumnado	4,1	4,4	4,1	4,2
21. Los criterios y procedimientos de evaluación se ajusta al planteamiento metodológico de la :	3,8	4,4	3,9	4,0
22. Tiene en cuenta la opinión del alumnado a la hora de establecer los procedimientos para evi	3,3	3,6	3,5	3,5
23. El sistema de evaluación me permite conocer si voy alcanzando progresivamente las compe	3,7	4,0	3,9	3,9
24. La evaluación se ha ajustado a lo trabajado durante el curso.....	3,8	4,0	3,9	3,9
*Evaluación de aprendizajes	3,7	4,0	3,8	3,8
25. En general, pienso que es un buen profesor o profesora.....	4,3	4,5	4,4	4,4
*Satisfacción general	4,3	4,5	4,4	4,4

Informe de Asignatura

Se presentan las medias, por curso académico, de los grupos de alumnos/as encuestados que han recibido docencia de este profesor o profesora en la asignatura elegida para la elaboración del Autoinforme.

Asignatura:

	2006/07	2007/08	2008/09	Media Global
AUTOEVALUACIÓN DEL ALUMNADO				
1. He dedicado tiempo suficiente al estudio de la asignatura.....	3,4	4,1		3,8
2. He contribuido al buen clima de clase.....	3,9	3,9		3,9
3. He participado activamente en las actividades de esta asignatura.....	3,7	4,1		3,9
*Autoevaluación del alumnado	3,7	4,0		3,9
OPINIÓN SOBRE LA DOCENCIA DEL PROFESORADO				
1. La programación está enfocada hacia el desarrollo de competencias para nuestra futura pro	3,6	3,8		3,7
2. El programa de la asignatura contiene la información necesaria para el seguimiento de la mi	3,8	4,1		4,0
*Planificación de la docencia	3,7	4,0		3,9
3. Las modalidades de enseñanza-aprendizaje se ajustan a:				
3.1.- las características del grupo de estudiantes.....	3,7	4,1		3,9
3.2.- la naturaleza de la asignatura.....	4,0	4,2		4,1
3.3.- nuestras necesidades de aprendizaje.....	3,9	4,0		4,0
4. Los recursos utilizados por el profesor o profesora (bibliografía, materiales, nuevas tecnolog	4,0	4,3		4,2
5. Las actividades prácticas propuestas por el profesor o profesora facilitan el aprendizaje de l	4,1	4,8		4,5
*Metodología docente	3,9	4,3		4,1
6. Ha desarrollado la asignatura ajustándose a lo establecido al inicio del curso.....	4,1	4,8		4,5
7. Desarrolla su docencia de manera clara y ordenada.....	4,1	4,6		4,4
8. Favorece el trabajo en equipo (si las condiciones del aula y del grupo lo permiten).....	4,4	4,4		4,4
9. Establece conexiones entre esta asignatura y otras asignaturas afines de la titulación.....	3,9	3,9		3,9
10. Orienta el trabajo personal del alumnado tanto en el aula como fuera de ella (tutorías, e-mai	4,4	4,4		4,4
11. Motiva al alumnado para que se interese por su proceso de aprendizaje.....	3,8	4,1		4,0
12. Propone actividades para favorecer el aprendizaje autónomo (búsqueda de información corr	4,1	4,4		4,3
13. Favorece la actitud reflexiva.....	4,1	4,2		4,2
14. Estimula la participación.....	4,4	4,6		4,5
*Desarrollo de la docencia	4,1	4,4		4,3
15. Contribuye al desarrollo de un buen clima de grupo.....	4,2	4,4		4,3
16. Muestra disponibilidad ante las demandas del alumnado (en clase, en tutorías, por e-mail)...	4,5	4,9		4,7
17. Favorece la comunicación.....	4,0	4,3		4,2
18. Está abierto al diálogo en lo que se refiere a la mejora de la asignatura.....	4,3	4,6		4,5
19. Atiende adecuadamente las consultas que se le plantean.....	4,3	5,0		4,7
20. Me ha orientado en la búsqueda de soluciones cuando he tenido problemas de aprendizaje.	4,2	4,3		4,3
*Interacción con el alumnado	4,3	4,6		4,5
21. Los criterios y procedimientos de evaluación se ajusta al planteamiento metodológico de la ε	3,9	4,6		4,3
22. Tiene en cuenta la opinión del alumnado a la hora de establecer los procedimientos para ev	3,5	3,5		3,5
23. El sistema de evaluación me permite conocer si voy alcanzando progresivamente las compe	4,1	4,1		4,1
24. La evaluación se ha ajustado a lo trabajado durante el curso.....	4,1	3,9		4,0
*Evaluación de aprendizajes	3,9	4,0		4,0
25. En general, pienso que es un buen profesor o profesora.....	4,4	4,7		4,6
*Satisfacción general	4,4	4,7		4,6

Anexo 4. Protocolo de evaluación para la Comisión Universitaria de Evaluación Docente

eman ta zabal zazu



Universidad del País Vasco Euskal Herriko Unibertsitatea

Protocolo de evaluación para la Comisión Universitaria de Evaluación Docente

Introducción

El presente protocolo de evaluación es una guía que posibilita al profesorado conocer los criterios, los indicadores y los pesos empleados en el programa DOCENTIAZ.

Los pesos de cada dimensión y subdimensión son los siguientes:

DIMENSIÓN Y PESO (%)	SUBDIMENSIÓN	PUNTUACIÓN MÁXIMA
0. Encargo docente		(Actúa de factor corrector)
1. Planificación y Desarrollo del proceso de enseñanza-aprendizaje (50%)	1.1. Planificación docente de las materias	25
	1.2. Desarrollo del proceso de enseñanza-aprendizaje	25
2. Resultados (20%)	2.1. Tasas de éxito	10
	2.2. Encuesta de opinión del alumnado	10
3. Desarrollo profesional docente (30%) (*)	3.1. Liderazgo docente	6
	3.2. Trabajos dirigidos o supervisados	10
	3.3. Formación	12
	3.4. Innovación docente en Educación Superior	12
	3.5. Proyección	6

(*) En la Dimensión 3. *Desarrollo profesional docente*, a pesar de que la suma de los valores máximos de las subdimensiones alcanza 46 puntos, la puntuación máxima será siempre de 30 puntos.

La evaluación final se clasificará en:

- Evaluación desfavorable: se considera evaluación desfavorable aquella que obtiene menos de 50 puntos en el Informe Final del profesor o de la profesora.
- Evaluación favorable que contempla 3 categorías:
 - ✓ Evaluación aceptable: se considera evaluación aceptable aquella que es mayor o igual que 50 puntos y menor que 70 puntos en el Informe Final del profesor o de la profesora.
 - ✓ Evaluación notable: se considera evaluación notable aquella que es mayor o igual que 70 puntos y menor que 90 puntos en el Informe Final del profesor o de la profesora.
 - ✓ Evaluación excelente: se considera evaluación excelente aquella que es mayor o igual que 90 puntos en el Informe Final del profesor o de la profesora.

CRITERIOS DE EVALUACIÓN ESPECÍFICOS

Dimensión 1.- Planificación y Desarrollo del proceso Enseñanza-Aprendizaje

Objeto de la Dimensión 1: Valorar la calidad de la planificación docente y si el desarrollo del proceso de enseñanza-aprendizaje está en consonancia con las directrices establecidas en el título y con el modelo IKD.

1.1. Planificación docente de las materias:

La Guía del Estudiante cumple una doble función: es el soporte principal de la presentación de la materia y, a lo largo del curso, funciona a modo de una hoja de ruta para profesorado y alumnado. El profesorado de la UPV/EHU debe ofrecer *guías bien estructuradas y completas*, que contengan la información necesaria para afrontar con garantías el aprendizaje y que estén escritas de un modo *claro y comprensible para el alumnado*.

La Guía del Estudiante, como herramienta de planificación, es asimismo un espacio de reflexión para el profesorado. Se espera que el profesorado de la UPV/EHU desarrolle y concrete en su materia las previsiones del plan de estudios, proporcionando una visión completa de los diversos tipos de competencias, especificando los resultados de aprendizaje, estimando con precisión las dedicaciones del alumnado, etc. Así, la guía debe mostrar un alto grado de coherencia interna entre sus principales elementos, cuidándose especialmente la alineación entre las actividades, las competencias y/o resultados de aprendizaje, las propuestas metodológicas y los criterios de evaluación efectivamente utilizados.

Para que la Comisión Universitaria de Evaluación Docente proceda a la evaluación de la totalidad del expediente de cada profesor o profesora, será requisito indispensable que la Guía del Estudiante cumpla los requisitos señalados en la Base 3ª de la convocatoria y apartado 5.3 del Manual.

Criterio: Guía del Estudiante estructurada, completa y clara (Peso del criterio 10 sobre 25)		
Indicador 1: Contiene los datos de identificación de la materia y del profesorado.		
0-1-2	3	4-5
0.- No. 1-2.-Confusa o solo ciertos datos generales: denominación, créditos, profesorado.	Datos básicos: denominación, titulación, créditos, tipo de asignatura y profesorado.	4-Incluye algún dato adicional. 5-Completa: nombre de la asignatura, centro, departamento, titulación, curso/módulo, cuatrimestre, nº de créditos, grupos y profesorado (identificación, despacho y forma de contacto)

Indicador 2: Contextualiza la asignatura en el marco de la titulación.		
0-1-2	3	4-5
0.- No contextualiza. 1-2.- Lo hace muy someramente.	Enmarca la asignatura dentro del curso/módulo/grado y la relaciona con otras asignaturas del plan de estudios.	4-Incluye algún dato adicional. 5-Completa: ubicación, relación con otras asignaturas, conocimientos previos requeridos, relación con el ámbito profesional, perfil de salida....
Indicador 3: Presenta las competencias específicas y transversales y/o resultados de aprendizaje.		
0-1-2	3	4-5
0.- No presenta. 1-2.- Se hace referencia a ellas pero no de manera clara, sistemática y ordenada.	Únicamente las competencias específicas de la asignatura.	4- Listado de competencias específicas y transversales y/o resultados de aprendizaje. 5-Completa: además de los listados correspondientes, aporta información adicional (las interrelaciona, las explica, etc.).
Indicador 4: Incluye los contenidos teórico-prácticos de cada tema.		
0-1-2	3	4-5
0.- No. 1-2.- Solo se ofrece un temario muy sucinto y genérico.	Se incluye un listado de temas y de tipos de prácticas	Los temas y prácticas se describen y/o desglosan aportando detalles relevantes para el estudiante.
Indicador 5: Contiene aclaraciones sobre la metodología de enseñanza-aprendizaje y especifica los tipos de actividades de aprendizaje integradas en las distintas modalidades docentes.		
0-1-2	3	4-5
Apenas aclara la metodología de enseñanza-aprendizaje y no especifica los tipos de actividades de aprendizaje integradas en las distintas modalidades docentes.	Incluye alguna referencia a la metodología de enseñanza-aprendizaje y los tipos de actividades de aprendizaje integradas en las distintas modalidades docentes.	Explica con detalle la metodología y los tipos de actividades de aprendizaje integradas en las distintas modalidades docentes.

Indicador 6: El sistema de evaluación incluye criterios, instrumentos y su valor porcentual.		
0-1-2	3	4-5
0.- El sistema de evaluación no se especifica. 1-2.- Incluye sólo instrumentos.	El sistema de evaluación incluye instrumentos y su valor porcentual.	El sistema de evaluación incluye criterios, instrumentos y su valor porcentual.
Indicador 7: Incluye un cronograma en el que se expresan las horas de dedicación del estudiante según los tipos de docencia.		
0-1-2		3-4-5
0.- No		5.- Completo
Indicador 8: Especifica los recursos de aprendizaje (bibliografía, direcciones Internet...)		
0	3	5
No.	Sí.	Sí, adecuadamente referenciados.
Indicador 9: Resulta clara y fácil de comprender para el estudiante.		
0	1-2-3	4-5
Muy confusa.	Lenguaje excesivamente técnico-pedagógico o extensión inadecuada (por exceso o por defecto).	Lenguaje comprensible para el estudiante y extensión razonable.

<i>Criterio: Guía del Estudiante ajustada al plan de estudios (Peso del criterio 5 sobre 25)</i>		
Indicador 10: Las competencias y/o los resultados de aprendizaje están en consonancia con la titulación. Informe de la Comisión de Calidad de Centro		
0		5
No.		Sí.
Indicador 11: Las competencias y/o los resultados de aprendizaje están en consonancia con las previstas para la Guía Docente. Informe de la Comisión de Calidad de Centro		
0		5
No.		Sí.
Indicador 12: Responde a las previsiones de modalidades docentes del plan de estudios. Informe de la Comisión de Calidad de Centro		
0		5
No.		Sí.

Criterio: Guía del Estudiante innovadora y coherente (Peso del criterio 5 sobre 25)		
Indicador 13: Se aprecia coherencia entre competencias y/o resultados de aprendizaje/metodología/evaluación.		
0	3	4-5
No.	Se aprecia coherencia entre algunos elementos.	Coherencia entre todos los elementos.
Indicador 14: Se planifican actividades colaborativas e individuales de forma equilibrada.		
0	3	4-5
Se promueve solo una de ellas.	Se planifica alguna actividad colaborativa aislada.	Se planifican actividades de grupo compaginadas con individuales.
Indicador 15: El sistema de evaluación evalúa competencias y/o resultados de aprendizaje		
0-1-2	3	4-5
Sólo conocimiento.	Conocimiento y competencias procedimentales.	Conocimiento, competencias procedimentales y resultados de aprendizaje
Indicador 16: Se propone evaluación continuada y formativa, con adecuada retroalimentación		
0-1-2	3	4-5
Evaluación final	Se propone evaluación continuada, fundamentalmente sumativa	Se propone evaluación continuada y formativa, con adecuada retroalimentación

Criterio: Opinión del alumnado (Peso del criterio 5 sobre 25)
Indicador 17: Puntuación del Ítem 1 de la encuesta de opinión al alumnado del informe de asignatura elegida para elaborar el autoinforme. (<i>"La programación está enfocada hacia el desarrollo de competencias para nuestra profesión"</i>)
Indicador 18: Puntuación del Ítem 2 de la encuesta de opinión al alumnado del informe de asignatura elegida para elaborar el autoinforme. (<i>"El programa de la asignatura contiene la información necesaria para el seguimiento de la misma"</i>)

1.2. Desarrollo del proceso de Enseñanza-Aprendizaje:

El desempeño docente debiera ser acorde con las competencias que se tratan de promover en la materia y estar, además, en línea con el modelo IKD, es decir, que se trate de una enseñanza centrada en el alumnado y que promueva su aprendizaje autónomo y trabajo colaborativo.

Los procesos de comunicación de resultados, revisiones y evaluaciones constituyen elementos esenciales de los procesos de evaluación. El profesorado debe establecer y comunicar los criterios de evaluación e informar al alumnado sobre sus progresos y áreas de mejora, de modo que la evaluación tenga un carácter formativo y continuo.

El alumnado, a través del cuestionario de opinión sobre el desempeño docente del profesorado, debiera confirmar que tanto la planificación como el desarrollo del proceso de enseñanza-aprendizaje de cada una de las materias son adecuados.

Criterio: Método coherente y en línea con metodología activa y cooperativa (IKD) (Peso del criterio 10 sobre 25)		
Indicador 19: Se desarrollan actividades de aprendizaje en equipos de trabajo colaborativo, caracterizados por la ayuda y el aprendizaje entre iguales, así como la implicación de los miembros del equipo.		
0-1-2	3	4-5
En la actividad aportada no se mencionan situaciones de trabajo ni tareas que se desarrollen en grupo. O resultan excepcionales, casi anecdóticas.	En la actividad aportada se aprecia un cierto componente de trabajo en grupo. Tienden a ser situaciones puntuales. No tienen mucha incidencia en la calificación final.	Una parte relevante de la actividad aportada se realiza en formato grupal. Se enfatiza la colaboración. El producto de esa actividad y el propio trabajo en grupo son evaluados.
Indicador 20: Los requerimientos de las actividades de aprendizaje llevan al alumnado a autorregular el propio proceso de aprendizaje, a la autonomía, a aprender a aprender.		
0-1-2	3	4-5
El proceso está delimitado, sin dejar margen alguno a la autonomía. No se describen oportunidades, para el análisis crítico del proceso, para la autoevaluación...	En ocasiones el alumnado tiene que organizarse para concretar y desarrollar las tareas de la actividad aportada. No hay oportunidades específicas para hacer autocrítica.	Hay margen para decidir procedimientos o temáticas, para diseñar procesos, y para revisarlos críticamente.
Indicador 21: Las actividades de aprendizaje se adecuan a los resultados de aprendizaje que se pretenden alcanzar en la materia.		
0-1-2	3	4-5
Las tareas de la actividad aportada no se delimitan con claridad. Y en su caso, no remiten a las competencias	Aunque los resultados de aprendizaje no parecen muy definidos, se aprecia cierta coherencia entre las	Se aprecia una relación clara entre el contenido de las tareas de la actividad aportada y los resultados

que tiene planteadas la materia.	competencias de la materia y las tareas de la actividad aportada	de aprendizaje explícitamente formulados.
Indicador 22: Las actividades de aprendizaje–muestran un planteamiento metodológico de tipo activo.		
0-1-2	3	4-5
El desempeño docente parece ceñirse a la recepción de información y a su estudio personal.	La toma de apuntes y su estudio se completa con algunos ejercicios y tareas complementarias, prácticas, algún informe...	En la actividad aportada, el alumnado se encuentra implicado en procesos de búsqueda de información, análisis y razonamiento crítico.
Indicador 23: El profesorado plantea interrogantes, ofrece instrumentos, facilita intercambios, ofrece retro-alimentación...		
0-1-2	3	4-5
El desempeño docente parece ceñido a la tarea expositiva. No se aprecia una labor tutorial activa.	En el desempeño docente se incluyen actividades que complementan las exposiciones.	En la actividad aportada se aprecia un desempeño docente orientado claramente a la facilitación de los aprendizajes. Se aprecia una labor tutorial activa.
Indicador 24: En el desarrollo de la materia se integran la teoría y la práctica.		
0-1-2	3	4-5
La dimensión práctica parece irrelevante, o se presenta separada y desintegrada de la teórica.	Las sesiones prácticas complementan las presentaciones de las sesiones teóricas.	Práctica y teoría se alternan, se complementan, se remiten de forma recíproca. Las sesiones prácticas tienen una presencia relevante.

<i>Criterio: Evaluación coherente, continuada y formativa (Peso del criterio 10 sobre 25)</i>		
Indicador 25: Se evalúa en base a criterios claros, establecidos de antemano y comunicados detalladamente al alumnado, orientando el proceso de aprendizaje.		
0-1-2	3	4-5
No parece comunicarse al alumnado información precisa acerca de los criterios de evaluación.	Se presentan los criterios generales de evaluación. Se remite a las breves indicaciones contenidas en la Guía del Estudiante.	Los criterios están escritos y se presentan detalladamente al alumnado.
Indicador 26: Una parte importante de la evaluación se desarrolla a lo largo del proceso de enseñanza-aprendizaje, a tiempo de realizar ajustes y mejoras.		
0-1-2	3	4-5
Toda o casi toda la evaluación (entregables, exámenes)	Se hacen algunas entregas a lo largo del desarrollo de la	Las tareas sometidas a evaluación, los

parece situarse en el tramo final o una vez concluido el desarrollo de la materia.	materia. Algunas tareas son tomadas en consideración al evaluar la materia.	entregables, las prácticas... se realizan y se corrigen a lo largo del desarrollo de la materia.
Indicador 27: El alumnado recibe información detallada, pertinente y a tiempo acerca de la calidad de sus producciones académicas, con indicaciones de mejora.		
0-1-2	3	4-5
No se menciona ni se describe específicamente la retroalimentación. Lo que se describe, se aproxima al procedimiento "publicar resultados y atender reclamaciones".	Alguna actividad se devuelve corregida. Se comentan, en general, las principales dificultades y carencias detectadas en los entregables revisados.	El relato de la comunicación de resultados incluye situaciones de retroalimentación, con propuestas e indicaciones de mejora específicas y personalizadas.
Indicador 28: Se aprecia coherencia entre competencias, metodología, actividades, y evaluación.		
0-1-2	3	4-5
Los criterios de evaluación de las actividades no parecen tener una clara relación ni con las competencias ni con la metodología.	No todos los elementos están alineados.	Se explicita la correspondencia entre competencias, metodología, actividades y criterios de evaluación.

<i>Criterio: Opinión del alumnado (Peso del criterio 5 sobre 25)</i>
Indicador 29: puntuación de la Dimensión "Metodología Docente" de la encuesta de opinión al alumnado del informe de asignatura elegida para elaborar el autoinforme.
Indicador 30: puntuación de la Dimensión "Desarrollo de la docencia" de la encuesta de opinión al alumnado del informe de asignatura elegida para elaborar el autoinforme.
Indicador 31: puntuación de la Dimensión "Interacción con el alumnado" de la encuesta de opinión al alumnado del informe de asignatura elegida para elaborar el autoinforme.
Indicador 32: puntuación de la Dimensión "Evaluación de aprendizajes" de la encuesta de opinión al alumnado del informe de asignatura elegida para elaborar el autoinforme.

DIMENSIÓN 2.- RESULTADOS

Objeto de la Dimensión 2: Valorar los resultados académicos y el nivel de satisfacción del alumnado con la actividad docente.

2.1. Tasas de éxito (Peso del criterio 10 de 20):

La evaluación de las tasas de éxito se obtiene como la media aritmética de las puntuaciones de cada grupo-asignatura. No obstante, no todos los grupos-asignaturas serán objeto de puntuación:

1. Se valoran solo los grupos-asignatura donde el profesorado haya impartido al menos el 75% de los créditos de la asignatura.
2. En caso de no existir ninguno con al menos el 75%, se tendrá en cuenta el grupo-asignatura con más créditos impartidos. Si hubiera más de un grupo-asignatura con el mismo porcentaje de créditos, se considerarán todos ellos.

El análisis se realizará por curso académico. La *puntuación otorgada a cada grupo-asignatura (Pga)*, se calcula de la siguiente manera:

$$\begin{array}{ll} Pga=0 & \text{si } vp \text{ es menor de } 50 \\ Pga=1/3*(vp-50)*fda & \text{si } 50 \leq vp \leq 80 \\ Pga=10 & \text{si } vp \text{ es mayor de } 80 \end{array}$$

donde *vp* es el *valor porcentual de la tasa de éxito del grupo-asignatura* y *fda*, *factor de dificultad de la asignatura*, toma el valor 1,10 si al menos el 50% del alumnado considera la asignatura como "muy difícil" o "difícil" y el valor 1 en caso contrario.

2.2. Encuesta de Opinión al Alumnado sobre la Docencia de su Profesorado:

La evaluación de los resultados de la opinión del alumnado sobre la docencia de su profesorado se logra ponderando la calificación del ítem 25 del Informe Resumen del Profesor o de la Profesora, por el porcentaje de encuestas realizadas.

Criterio: Satisfacción del alumnado (Peso del criterio 10/20)					
Indicador: Puntuación en el ítem 25 de la encuesta de opinión al alumnado según el porcentaje de encuestas realizadas.					
0 puntos	2 puntos*fpe	4 puntos*fpe	6 puntos*fpe	8 puntos*fpe	10 puntos*fpe
Item 25 ≤ 2,5	2,5 < Item 25 < 2,7	2,7 ≤ Item 25 < 3	3 ≤ Item 25 ≤ 3,5	3,5 < Item 25 ≤ 4,0	Item 25 > 4,0

Donde el valor del **ítem 25** (*En general, pienso que es un buen profesor o profesora*) del Informe Resumen del Profesor o de la Profesora, se calcula como la media del ítem 25 de todas las situaciones docentes encuestadas en el periodo de evaluación y **fpe**, *factor de ponderación de las encuestas*, que pondera por el valor **pe**, *porcentaje de situaciones docentes encuestadas sobre las que se consideran objeto de encuesta*, se calcula de la siguiente manera:

$$\begin{array}{ll} fpe = 0 & \text{si } pe \text{ es menor que } 0,5 \text{ (menos del } 50\%) \\ fpe = 0,5+(pe-0,5)*2 & \text{si } pe \text{ está entre } [0,5-0,75] \text{ ambos incluidos} \\ fpe = 1 & \text{si } pe \text{ es mayor de } 0,75 \end{array}$$

DIMENSIÓN 3.- DESARROLLO PROFESIONAL DOCENTE

Objeto de la dimensión 3: Valorar el grado de orientación a la innovación docente y a la mejora constante del profesorado de la UPV/EHU, en pos de la consecución de una docencia de excelencia.

En la Dimensión 3, a pesar de que la suma de los valores máximos de las subdimensiones alcanza 46 puntos, la puntuación máxima será siempre de 30 puntos. A continuación, se detallan los criterios de esta dimensión:

3.1 Liderazgo docente

Acción	Criterio para otorgar puntos (Máximo 6 puntos)
Responsables y miembros de entidades o comisiones, coordinadores, y todos aquellos cargos académicos ligados al liderazgo docente ² .	<u>Dirección/Coordinación:</u> 2 puntos por acción y año. <u>Colaboración:</u> 1 punto por acción y año.
Coordinador/a de asignatura ³ .	1 punto por año y asignatura.
Otras acciones relacionadas con procesos de la docencia y el aprendizaje en Enseñanza Superior.	0,5 puntos por acción y año.

3.2. Trabajos académicos dirigidos o supervisados:

La puntuación de esta subdimensión se obtiene de **forma automática** sumando los créditos reconocidos al profesorado en GAUR en el periodo objeto de evaluación por trabajos de supervisión de alumnos y alumnas y se puntúa conforme a la siguiente tabla.

Criterio: Fomento de la autonomía del alumnado (Máximo 10 puntos)					
Indicador: créditos reconocidos en GAUR.					
0 puntos	2 puntos	4 puntos	6 puntos	8 puntos	10 puntos
Crd=0	0<Crd<2	2≤Crd<5	5≤Crd<7	7≤Crd<10	Crd≥10

² Se considerarán, entre otras, las comisiones de ordenación académica, comisiones de calidad, de igualdad, de euskara, de prácticas y coordinadores de título/modulo/curso.

³ En las coordinaciones de asignaturas únicamente se tendrán en cuenta aquellas coordinaciones que involucren a más de un centro y/o al menos tres profesores/as.

3.3 Formación

3.3.1 Formación recibida

Acción	Criterio para otorgar puntos (Máximo 6 puntos)
3.3.1.1. Desarrollo Curricular de los grados.	1 punto por ECTS ó 0,5 por cada 10 horas.
3.3.1.2. Mejora de la planificación docente.	1 punto por ECTS ó 0,5 por cada 10 horas.
3.3.1.3. Innovación en metodologías de enseñanza-aprendizaje en Educación Superior.	1 punto por ECTS ó 0,5 puntos por cada 10 horas.
3.3.1.4. TICs aplicadas a la Educación Superior.	1 punto por ECTS ó 0,5 puntos por cada 10 horas (máximo 1,5 puntos).
3.3.1.5. Plurilingüismo	
Terminología Sareak Ehunduz (TSE).	2 puntos por curso
Teaching your subject in English: Improving your Language and Teaching skills (TYSE).	0,5 puntos por 10 horas (máximo 2 puntos).
Otros cursos.	0,5 puntos por cada 10 horas (máximo 2 puntos).
3.3.1.6. Otra formación relacionada con la docencia.	0,5 puntos por 10 horas (máximo 1,5 puntos).

3.3.2 Formación impartida

Acción	Criterio para otorgar puntos (Máximo 6 puntos)
3.3.2.1. Desarrollo Curricular de los grados.	1 punto por ECTS ó 0,5 por cada 10 horas.
3.3.2.2. Mejora de la planificación docente.	1 punto por ECTS ó 0,5 por cada 10 horas.
3.3.2.3. Innovación en metodologías de enseñanza-aprendizaje en Educación Superior.	1 punto por ECTS ó 0,5 puntos por cada 10 horas.
3.3.2.4. TICs aplicadas a la Educación Superior.	1 punto por ECTS ó 0,5 puntos por cada 10 horas (máximo 1,5 puntos).
3.3.2.5. Plurilingüismo.	
Terminología Sareak Ehunduz (TSE).	1 punto por ECTS ó 0,5 puntos por cada 10 horas.
Teaching your subject in English: Improving your Language and Teaching skills (TYSE).	0,5 puntos por 10 horas (máximo 2 puntos).
Otros cursos.	0,5 puntos por cada 10 horas (máximo 2 puntos).
3.3.2.6. Otro tipo de formación impartida.	0,5 puntos si se imparte el mismo curso repetido, hasta un máximo de 2 puntos. 1 punto si los cursos que se imparten son diferentes.

3.4 Innovación y publicaciones relacionadas con la docencia en Educación Superior

3.4.1. Innovación educativa en Educación Superior

Acción	Criterio para otorgar puntos (Máximo 6 puntos)
Participación en Proyectos de Innovación Educativa.	- Dirección: <ul style="list-style-type: none"> • 2 puntos por año acreditado si la financiación es de la UPV/EHU. • 2,5 puntos por año acreditado si la financiación es externa. - Participación: <ul style="list-style-type: none"> • 1 punto por año acreditado si la financiación es de la UPV/EHU. • 1,5 puntos por año acreditado si la financiación es externa.
Comunicaciones presentadas en Congresos de Innovación Educativa.	1 punto por comunicación.

3.4.2. Publicaciones relacionadas con la docencia en Educación Superior (Se excluyen las actas de congresos).

Publicación	Criterio para otorgar puntos (Máximo 6 puntos)
Artículo en revista indexada.	Hasta 2 puntos por artículo.
Artículo en revista no indexada.	Hasta 1 punto por artículo.
Libro publicado en editorial con evaluación externa.	Hasta 5 puntos por libro.
Libro publicado en editorial sin evaluación externa.	Hasta 2,5 puntos por libro.
Capítulo de libro publicado en editorial con evaluación externa.	Hasta 1 punto por capítulo.
Capítulo de libro publicado en editorial sin evaluación externa.	Hasta 0,5 puntos por capítulo.
Material docente en abierto destinado al autoaprendizaje.	Hasta 2 puntos por publicación.

3.5 Proyección

Acción	Criterio para otorgar puntos (Máximo 6 puntos)
Estancias semanales para impartir docencia.	1 punto por semana, hasta un máximo de 3.
Actividades de divulgación (semana de la ciencia, ciencia en acción, talleres, participación prolongada en medios de comunicación, etc.).	Hasta 3 puntos.
Premios individuales o colectivos relacionados con la docencia o la divulgación del conocimiento.	Hasta 3 puntos.
Conferencias puntuales.	0,5 puntos cada una.
Colaboración en actividades de orientación universitaria, y otro tipo de colaboraciones.	Hasta 0,5 puntos por año.
Otros trabajos dirigidos o supervisados en enseñanzas universitarias oficiales.	Hasta 10 puntos según créditos impartidos.

Anexo 5. Modelo de Informe Final del profesor o de la profesora

eman ta zabal zazu



Universidad del País Vasco Euskal Herriko Unibertsitatea

Informe Final del Profesor/a elaborado por la Comisión Universitaria de Evaluación Docente

Profesor o profesora: _____

Departamento: _____

Centro de adscripción: _____

Periodo objeto de evaluación: _____

Dirección de correo electrónico: _____

Relación de miembros que han participado en la elaboración del presente informe:

Presidente

Vocales

Secretario/a

Guía para la cumplimentación del Informe Final del profesor o de la profesora

La Comisión Universitaria de Evaluación Docente de la UPV/EHU, una vez analizada la información proporcionada por las diferentes fuentes, procederá a realizar las valoraciones pertinentes.

Se recomienda un análisis siguiendo las dimensiones e indicadores del modelo, así como los criterios de evaluación publicados. No obstante, es importante tener una visión de conjunto y comprobar la coherencia entre los diferentes apartados del modelo.

En este informe cobra especial importancia la valoración cualitativa que se realiza sobre la actuación docente del profesorado.

Para la valoración cuantitativa la Comisión Universitaria de Evaluación Docente indicará en cada uno de los apartados una puntuación en una escala de 0 a 5, siguiendo los criterios indicados en el protocolo de evaluación.

La aplicación informática transformará dicha puntuación en razón de los pesos de los diversos indicadores del modelo, de modo que al final del informe aparecerá la puntuación total obtenida sobre un máximo de 100, independientemente de la puntuación obtenida de aplicar el factor corrector en los puntos iniciales.

DIMENSIÓN 0.- ENCARGO DOCENTE

Se valora el grado de dificultad del desempeño docente según diversos factores

Curso Académico	CDB (Capacidad docente bruta)	Reducción cargo/licencias/bajas	CDN (Capacidad docente neta)	EDRegular-PDA	EDR Efectiva Total
2011/12					
2012/13					
2013/14					
2014/15					
2015/16					

Factores f1, f2 y f3				
Encargo Docente Corregido por los factores f1 (nº de alumnado por grupo), f2 (docencia impartida en otros Centros) y f3 (docencia impartida en euskera o en inglés)				
2011/12	2012/13	2013/14	2014/15	2015/16
dato1	dato2	dato3	dato4	dato5
EDCMf _{1a3} =Encargo Docente Corregido Medio por los factores f1, f2 y f3.				
$EDCMf_{1a3} = \frac{dato1 + dato2 + dato3 + dato4 + dato5}{N^\circ \text{ de cursos del período objeto de evaluación}} = dato6$				

Factores f4 y f5
EDCMf _{1a5} =Encargo Docente Corregido Medio por los factores f1, f2, f3, f4 (nº de asignaturas diferentes) y f5 (profesorado novel no permanente)
$EDCMf_{1a5} = EDCMf_{1a3} \times f4 \times f5 = dato6 \times f4 \times f5 = dato7$

Índice Resultante
EDD=Encargo Docente Docentiaz
$EDD = EDCMf_{1a5} + EDMTM + EDMM = dato8$
<p>EDCMf_{1a5} = Encargo Docente Corregido Medio por los factores f1, f2, f3, f4 y f5</p> <p>EDMTM = Encargo Docente en Materias Tuteladas Medio</p> <p>EDMM = Encargo Docente Manual Medio</p>

EDRegular_PDA_M=Encargo docente regular PDA Medio						
EDRegular_PDA_M=dato9						
Porcentaje del EDD sobre el EDregular_PDA Medio						
$\frac{dato8}{dato9} \times 100 = dato10$						
IR=Índice Resultante						
<table> <tr> <td>si $dato10 \leq 100$</td> <td>IR=1</td> </tr> <tr> <td>si $100 < dato10 \leq 110$</td> <td>IR= [1--1,1] (índice lineal)</td> </tr> <tr> <td>si $dato10 > 110$</td> <td>IR=1,1</td> </tr> </table>	si $dato10 \leq 100$	IR=1	si $100 < dato10 \leq 110$	IR= [1--1,1] (índice lineal)	si $dato10 > 110$	IR=1,1
si $dato10 \leq 100$	IR=1					
si $100 < dato10 \leq 110$	IR= [1--1,1] (índice lineal)					
si $dato10 > 110$	IR=1,1					

DIMENSIÓN 1.- PLANIFICACIÓN Y DESARROLLO DEL PROCESO DE ENSEÑANZA-APRENDIZAJE

Se valora la calidad de la planificación docente y si el desarrollo del proceso de enseñanza-aprendizaje está en consonancia con las directrices establecidas en el título así como con el modelo IKD.

PLANIFICACIÓN Y DESARROLLO DEL PROCESO DE ENSEÑANZA-APRENDIZAJE (Máx 50 puntos)			
Subdimensiones	Peso	Valoración de la CUED (escala de 0 a 5)	Puntuación según el peso
1.1.- Planificación de las materias (25 puntos)			
Guía del Estudiante estructurada, completa y clara	10		
Guía del Estudiante ajustada al plan de estudios (Información extraída del informe de la Comisión Calidad Centro)	5		
Guía del Estudiante innovadora y coherente	5		
Opinión del alumnado Media del Ítem 1 del informe de asignatura del informe-resumen Media del Ítem 2 del informe de asignatura del informe-resumen	5		
1.2.- Desarrollo del proceso de Enseñanza-Aprendizaje (25 puntos)			
Método coherente y en línea con metodología activa y cooperativa (IKD)	10		
Evaluación coherente, continuada y formativa	10		
Opinión del alumnado. Media de las dimensiones de Metodología, Desarrollo, Interacción y Evaluación, del informe de asignatura del informe resumen.	5		
Total Dimensión 1			Máx. 50

DIMENSIÓN 2.- RESULTADOS

Se valoran los resultados en términos de objetivos formativos

RESULTADOS (Máx. 20 puntos)			
Subdimensiones	Peso	Valoración de la CUED (escala de 0 a 5)	Puntuación según el peso
2.1.- Tasas de éxito obtenidas por los estudiantes	10		
2.2.- Resultados obtenidos en la Encuesta de Opinión al Alumnado	10		
Total Dimensión 2			Máx 20

DIMENSIÓN 3.- DESARROLLO PROFESIONAL DOCENTE

Se valora el desarrollo profesional docente en relación con el objetivo de lograr una docencia de excelencia en la UPV/EHU

DESARROLLO PROFESIONAL DOCENTE (Máx. 30 puntos)				
Subdimensiones	Peso	Suma de puntos	Valoración de la CUED (escala de 0 a 5)	Puntuación según el peso
3.1.- Liderazgo docente	6			
3.2.- Trabajos dirigidos o supervisados	10			
3.3.- Formación				
3.3.1.- Formación recibida	6			
3.3.2.- Formación impartida	6			
3.4.- Innovación y publicaciones relacionadas con la docencia en Educación Superior				
3.4.1.- Proyectos de Innovación Educativa	6			
3.4.2.- Publicaciones relacionadas con la docencia	6			
3.5.- Proyección	6			
Total Dimensión 3				Máx 30

VALORACIÓN GLOBAL DEL PROFESOR O DE LA PROFESORA

Describan a grandes rasgos la valoración general del profesor o de la profesora y destaquen, en especial, aquellas prácticas que sean objeto de reconocimiento:



PUNTUACIÓN TOTAL

Dimensiones	Puntuación
Dimensión 1.- Planificación y Desarrollo del proceso de Enseñanza-Aprendizaje	
Dimensión 2.- Resultados	
Dimensión 3.- Desarrollo Profesional Docente	
Total	
Dimensión 0.- Índice Resultante	
Puntuación Final	

RESULTADO FINAL:

- DESFAVORABLE (menor que 50 puntos)
- ACEPTABLE (mayor o igual que 50 y menor que 70 puntos)
- NOTABLE (mayor o igual que 70 y menor que 90 puntos)
- EXCELENTE (mayor o igual que 90 puntos)

Anexo 6. Modelo de formulario de alegaciones



Universidad del País Vasco Euskal Herriko Unibertsitatea

FORMULARIO DE ALEGACIONES

Nombre y apellidos:

Departamento:

Centro de adscripción:

EXPONE:

SOLICITA:

En _____, a _____ de _____ de 20_____

Firmado:

Anexo 7. Modelo de Informe Técnico dirigido al centro

eman ta zabal zazu



Universidad del País Vasco Euskal Herriko Unibertsitatea

Centro: _____

Periodo objeto de evaluación: _____

Informe Técnico dirigido al centro

El Servicio de Evaluación Docente de la UPV/EHU, a la luz de los resultados que se desprenden de la valoración de las actividades docentes desarrolladas por el profesorado, elaborará un informe técnico en la que se dará a conocer los principales resultados de la valoración. Los informes serán dirigidos a aquellos Centros cuyo profesorado haya participado en el programa.

La finalidad de estos informes es reconocer la responsabilidad institucional en el buen desarrollo de la docencia, implicándola en la toma de decisiones con el objeto de impulsar el desarrollo profesional, institucional y territorial que guía este programa.

No obstante, estos informes dirigidos a la institución sólo se elaborarán si el número de profesorado participante es tal que no permite identificar a cada participante.

Se trata, en definitiva de hacer balance de los resultados de la evaluación de la actividad docente, con vistas a la toma de decisiones de cara a los planes de formación del profesorado y a la mejora de la docencia.

INFORME TÉCNICO DIRIGIDO AL CENTRO

La aplicación informática emitirá un informe con los datos agregados de los resultados al Centro, siempre salvaguardando la información confidencial del profesorado que ha participado en el proceso de evaluación.

Nº de profesorado participantes:

DIMENSIÓN 0.- ENCARGO DOCENTE

Factor de corrección del profesorado participante

Media	Mínimo	Máximo

DIMENSIÓN 1.- PLANIFICACIÓN Y DESARROLLO DEL PROCESO DE ENSEÑANZA-APRENDIZAJE. Resultados sobre un máximo de 50 puntos

Media	Mínimo	Máximo

Desglose por subdimensiones	Media	Mínimo	Máximo
1.1 Planificación docente. (Máximo 25)			
1.2. Desarrollo del proceso de enseñanza-aprendizaje. (Máximo 25)			

DIMENSIÓN 2.- RESULTADOS. Resultados sobre un máximo de 20

Media	Mínimo	Máximo

Desglose por subdimensiones	Media	Mínimo	Máximo
2.1. Tasas de éxito. (Máximo 10)			
2.2. Encuesta de opinión al alumnado. (Máximo 10)			

DIMENSIÓN 3.- DESARROLLO PROFESIONAL DOCENTE. Resultados sobre un máximo de 30

Media	Mínimo	Máximo

Desglose por subdimensiones	Media	Mínimo	Máximo
3.1. Liderazgo docente (Máximo 6)			
3.2. Trabajos dirigidos o supervisados (Máximo 10)			
3.3.1. Formación recibida. (Máximo 6)			
3.3.2. Formación impartida. (Máximo 6)			
3.4.1. Proyectos de Innovación Educativa. (Máximo 6)			
3.4.2. Publicaciones relacionadas con la docencia. (Máximo 6)			
3.5. Proyección. (Máximo 6)			

(*) En la Dimensión 3. *Desarrollo profesional docente*, a pesar de que la suma de los valores máximos de las subdimensiones alcanza 46 puntos, la puntuación máxima será siempre de 30 puntos.

PUNTUACIÓN TOTAL DEL PROFESORADO

Resultados obtenidos a partir de las valoraciones del profesorado participante:

Media	Mínimo	Máximo

Anexo 8. Glosario de términos empleados en el Manual

GLOSARIO DE TÉRMINOS EMPLEADOS EN EL MANUAL

Buena práctica docente: es una acción reflexionada que, a pesar de los condicionantes del contexto, opera con ellos para revertirlos en términos de aprendizaje de competencias de los y las estudiantes y de mejor rendimiento de la Institución o programa. La idea se podría formular en que una buena práctica docente es aquella que convierte las dificultades en potencialidades/posibilidades para el aprendizaje de los y las estudiantes y para el desarrollo institucional y territorial.

Capacidad docente bruta (CDB): indica el número de créditos máximos a impartir de docencia por el profesorado.

Capacidad docente neta (CDN): es la diferencia entre capacidad docente bruta (CDB) y la reducción por cargo y/o licencias.

Comisión de Calidad del Centro: es la Comisión nombrada por la Junta del Centro que participa junto al Equipo de dirección o equipo decanal en las tareas de planificación y seguimiento del SGIC, actuando además como uno de los vehículos de comunicación interna de la política, objetivos, planes, programas, responsabilidades y logros de este sistema de calidad. Será, además, el órgano que apoye y asesore al equipo directivo del Centro y a la Junta de Centro en la planificación y seguimiento del desarrollo curricular de los títulos, en base al modelo de enseñanza-aprendizaje basado en competencias, en el que a través de metodologías activas y con el apoyo de las tecnologías de la información y comunicación, se fomente el aprendizaje autodirigido (individual y grupal) y la evaluación continua, en un contexto de enseñanza plurilingüe. Así mismo, la Comisión de Calidad del Centro se ocupará de emitir los informes para la posterior evaluación del profesorado.

Comisión Universitaria de Evaluación Docente: es la Comisión encargada de la valoración final de los participantes en el programa de evaluación de la actividad docente DOCENTIAZ.

Comisión de Garantía: es la Comisión encargada de resolver los recursos de alzada presentados por el profesorado.

Criterio: elemento sobre el cual se sustenta una valoración.

Dimensión: elemento objeto de evaluación y sobre el que se realizan valoraciones. Se puede concretar en subdimensiones.

Encargo docente: este dato se extrae de GAUR y representa el encargo docente reconocido, esto es, el encargo docente impartido así como el encargo docente manual.

Encuesta de Opinión al Alumnado sobre la Docencia de su Profesorado: encuesta implantada en la UPV/EHU desde el curso 1989/1990. El objetivo primordial de esta encuesta consiste en informar al profesorado sobre cómo perciben su docencia los y las estudiantes.

Evaluación: proceso por el cual a partir de la información proporcionada por las fuentes de información, el evaluador o evaluadora emite una serie de valoraciones con el objeto de tomar decisiones.

Fuente de información: conjunto de elementos (documentos o personas) que informan acerca del objeto evaluado siguiendo los criterios establecidos.

GAUR (Gestión Académica Universitaria Renovada): Aplicación informática que establece la oferta docente y el encargo docente del profesorado de la UPV/EHU.

Guía para la cumplimentación: conjunto de instrucciones que ayudan a responder adecuadamente a los apartados que componen un determinado instrumento o informe.

Guía de la titulación: es la guía que ANECA verifica para implantar una titulación.

Guía del Estudiante: es el documento que entrega al alumnado, e incluirá la información necesaria para el seguimiento de la materia, indicando al menos: datos de la asignatura y del equipo docente, ubicación de la asignatura en el contexto de la titulación, competencias, programa teórico-práctico, método docente y/o modalidades de enseñanza-aprendizaje, cronograma, sistema de evaluación y recursos didácticos (bibliografía, direcciones web, plataformas virtuales...).

Guía docente de la asignatura: es la guía que el profesorado dispone en GAUR con los datos básicos sobre la asignatura a impartir.

Indicador: variable operativa referida a unas características específicas, empíricamente mensurables, de las instituciones o los programas de educación superior sobre los que pueden reunirse evidencias que permiten determinar si se cumplen o no ciertos requisitos.

Informe de evaluación: es el documento resultante del proceso de evaluación. Debe responder al planteamiento y estructura del modelo y ayudar a la toma de decisiones que se deriva de todo proceso evaluador.

Parámetro: dato o factor que se toma como necesario para analizar o valorar una situación.

Procedimiento de recogida de información: conjunto de acciones encaminadas a recoger las evidencias de los indicadores a través de cada una de las fuentes.

Protocolo de evaluación: herramienta diseñada para facilitar la labor de los evaluadores y las evaluadoras de la Comisión Universitaria de Evaluación Docente. Este protocolo estructura, orienta y hace más transparentes sus valoraciones y recoge los criterios para otorgar puntuaciones en cada uno de los indicadores del modelo a evaluar.

Reducción por cargo: en este concepto se reflejan la reducción en créditos sobre la CDB por el desempeño de determinados cargos académicos, la reducción asociada a las licencias concedidas al PDI, y la derivada de bajas laborales.

Situación docente: Definimos situación docente como la cadena profesora/asignatura/grupo.