

PROGRAMA DOCENTIAZ
Programa de evaluación de la actividad docente del
profesorado de la UPV/EHU

**INFORME GENERAL SOBRE LOS RESULTADOS
DE LA CUARTA CONVOCATORIA EXPERIMENTAL**

Mayo de 2014

ÍNDICE

RESULTADOS POR CAMPOS CIENTÍFICOS	5
RESULTADOS POR CATEGORÍA DEL PROFESORADO	6
RESULTADOS POR DIMENSIONES	8
RESULTADOS SEGÚN CALIFICACIÓN FINAL	13
RESULTADOS SEGÚN SEXO	14
RESULTADOS SEGÚN PERFIL LINGÜÍSTICO	15
RESULTADOS SEGÚN ANTIGÜEDAD	16
RESULTADOS SEGÚN EDAD	17
SIMULACIÓN DIMENSIÓN 0	18
RESULTADOS GLOBALES DE TODAS LAS CONVOCATORIAS	19



RESULTADOS POR CAMPOS CIENTÍFICOS – DozV4

Distribución de solicitudes por campo científico

Campo Científico	Nº de docentes	Porcentaje
CC Experimentales	22	8,94%
Enseñanzas Técnicas	76	30,84%
CC de la Salud	14	5,70%
CC Sociales y Jurídicas	107	43,49%
Humanidades	27	10,97%
Total	246	100%

Puntuación media por campo científico

Campos científicos	N	Media	Desviación típica
CC. Experimentales	22	72,80	12,29
E. Técnicas	76	72,64	16,01
C. Salud	14	83,41	14,26
CC. Sociales y Jurídicas	107	79,90	16,04
Humanidades	27	70,78	11,64
Total	246	76,22	15,66

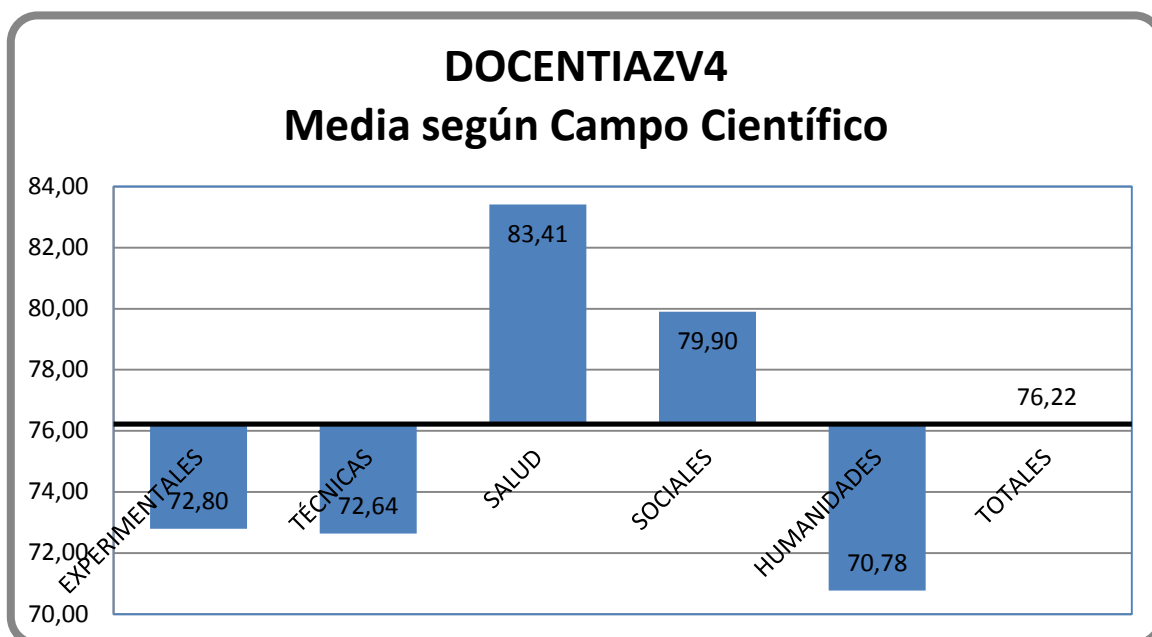



RESULTADOS POR CATEGORÍA DEL PROFESORADO – DozV4

Distribución de expedientes por categoría y perfil

Categoría	Castellano N (%)	Euskera N (%)	Total N (%)
Agregado	3 (1,20%)	35 (14,22%)	38 (15,44%)
Adjunto /Ayudante doctor)	1 (0,40%)	24 (9,75%)	25 (10,16%)
Asociado de Escuela Universitaria	1 (0,40%)		1 (0,40%)
Asociado de Universidad	2 (0,80%)		2 (0,80%)
Ayudante de Universidad		1 (0,40%)	1 (0,40%)
Titular de Escuela Universitaria	16 (6,50%)	19 (7,72%)	35 (14,22%)
Titular de Universidad	54 (21,95%)	25 (10,16%)	79 (32,11%)
Catedrático de Universidad	7 (2,84%)	1 (0,40%)	8 (3,25%)
Catedrático de Escuela Universitaria	3 (1,20%)		3 (1,20%)
Colaborador de Escuela Universitaria	3 (1,20%)	16 (6,50%)	19 (7,72%)
Colaborador de Universidad	1(0,40%)	6 (2,40%)	7 (2,84%)
Laboral Interino de Escuela Universitaria	1 (0,40%)	2 (0,80)	3 (1,20%)
Laboral Interino de Universidad	8 (3,25%)	14 (5,69%)	22 (8,94%)
Personal Doctor Investigador		1 (0,40%)	1 (0,40%)
Profesorado Numerario Escuela Náutica	2 (0,80%)		2 (0,80%)
Totales	102 (41,4%)	144 (58,5%)	246 (100%)

Distribución por categoría y Campo Científico

Categoría	EXPERIM.	TÉCNICAS	SALUD	SOCIALES	HUMANIDADES	TOTAL
AGREGADO/A	8	6	3	16	5	38
ASOCIADO/A DE ESCUELA UNIVERSITARIA		1				1
ASOCIADO/A DE UNIVERSIDAD		2				2
AYUDANTE DE UNIVERSIDAD		1				1
CATEDRATICO/A DE ESCUELA UNIVERSITARIA		2			1	3
CATEDRATICO/A DE UNIVERSIDAD	2	1		3	2	8
COLABORADOR/A DE ESCUELA UNIVERSITARIA		9	3	7		19
COLABORADOR/A DE UNIVERSIDAD		2		3	2	7
Laboral Interino/a Escuela Universitaria		2		1		3
Laboral Interino/a Universidad		12		9	1	22
Personal Doctor Investigador				1		1
PROF. NUMERARIO/A ESC. OFICIAL NAUTICA		1		1		2
PROFESOR/A ADJUNTO/A (Ayudante Doctor/a)	3	5	2	12	3	25
PROFESOR/A TITULAR DE UNIVERSIDAD	9	21	4	34	11	79
PROFESOR/A TITULAR ESCUELA UNIVERSITARIA		11	2	20	2	35

246



DOCENTIAZV4 - Media por categoría y Campo Científico

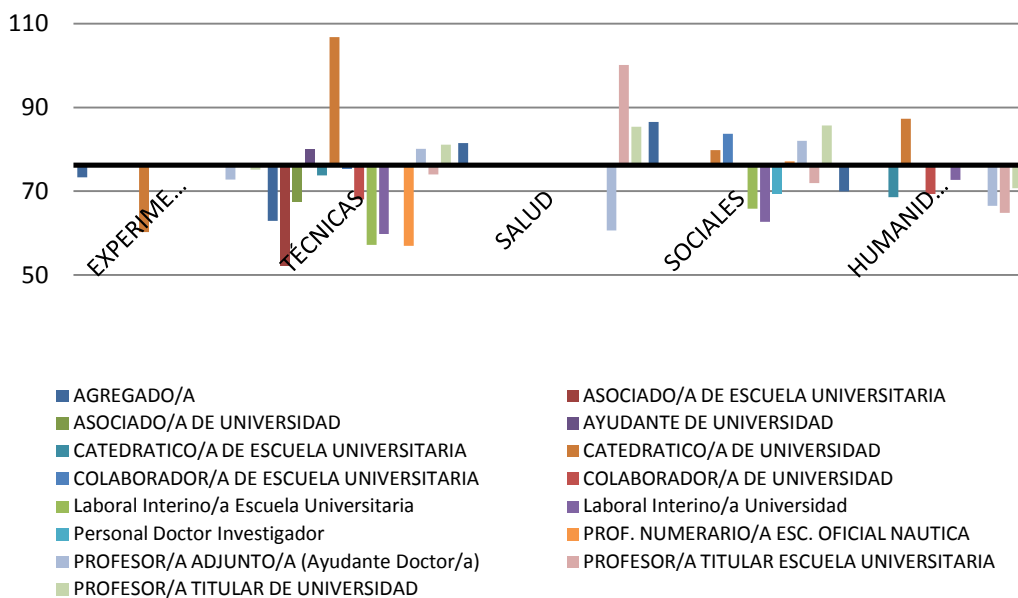

DOCENTIAZV4 - Media Total por categoría

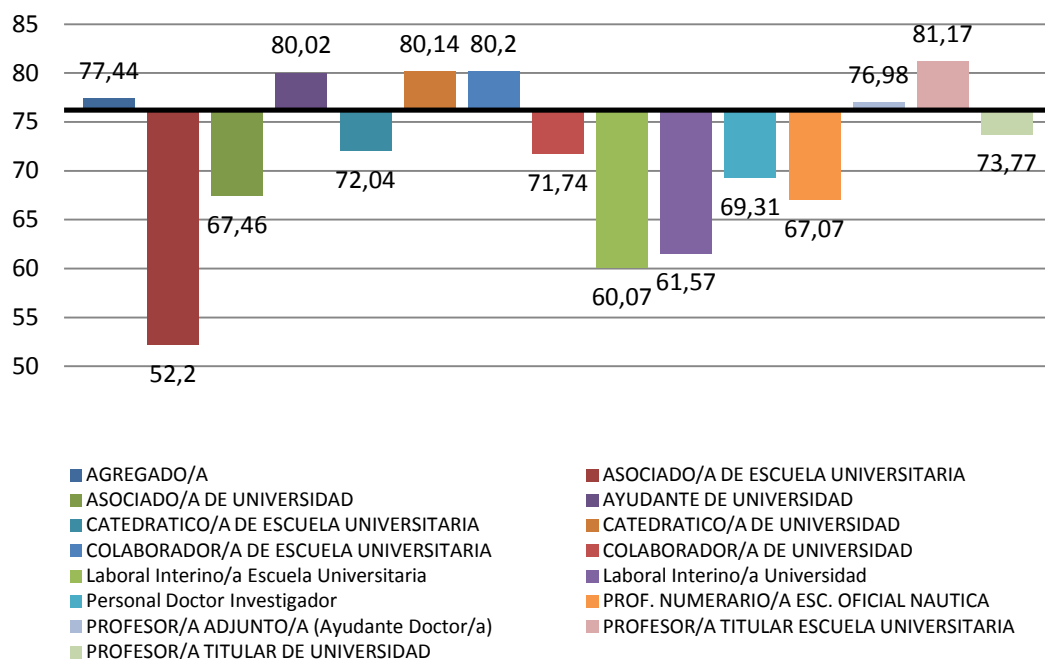



RESULTADOS POR DIMENSIONES– DozV4

DIMENSIÓN 0: DIFICULTAD DEL ENCARGO DOCENTE

Resultados de la Dimensión 0 por áreas de conocimiento

Índice D0	EXPERIMENTALES	TÉCNICAS	SALUD	SOCIALES	HUMANIDADES	TOTALES
1	7	36	3	40	7	93
1,1	5	14	3	18	9	49
1,2	10	26	8	49	11	104
	22	76	14	107	27	246

Porcentaje de profesorado según índice Dimensión 0

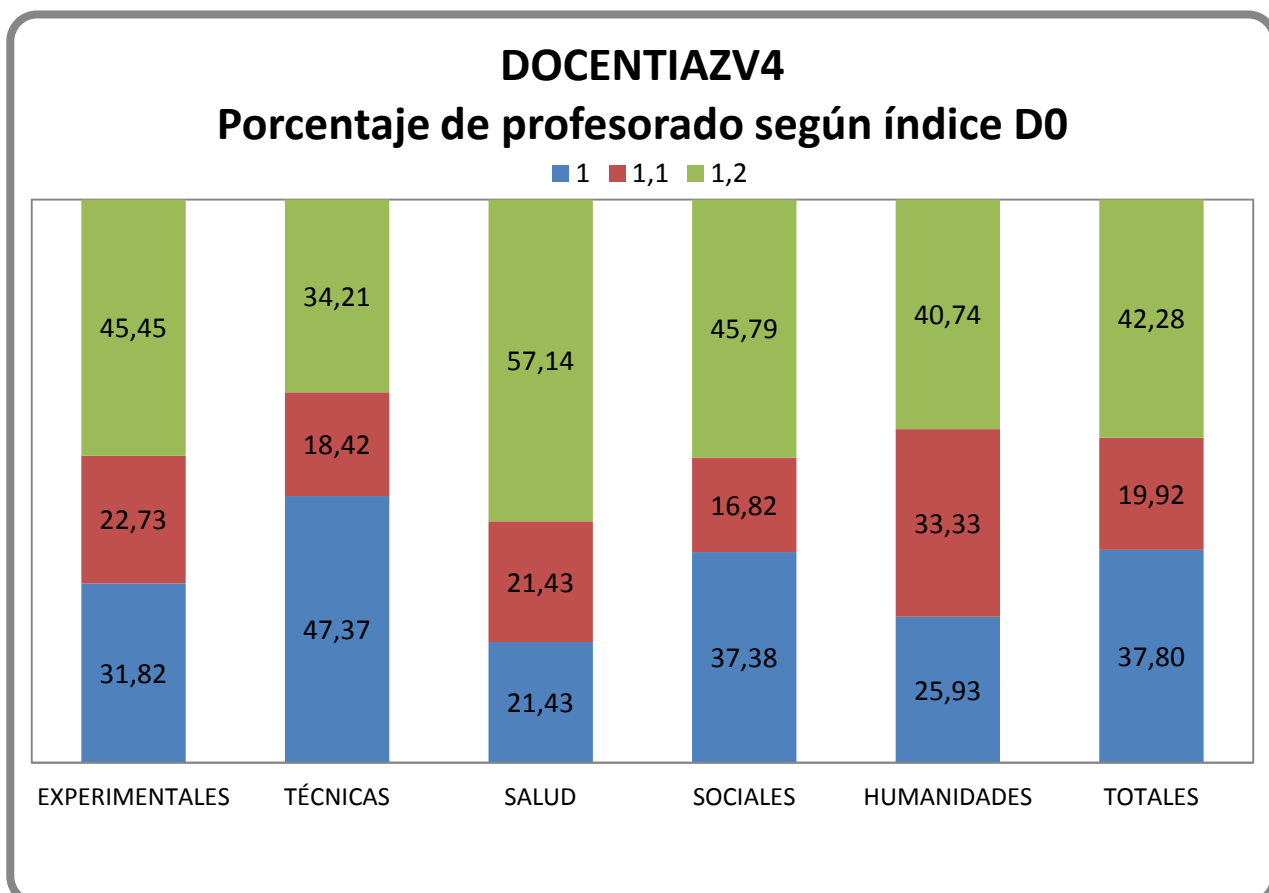



DIMENSIÓN 1: Planificación y Desarrollo del proceso de enseñanza-aprendizaje (puntuación máxima 40)

Campos científicos	N	Media	Desviación típica
CC. Experimentales	22	29,31	4,06
E. Técnicas	76	29,80	5,58
C. Salud	14	32,57	4,51
CC. Sociales y Jurídicas	107	32,95	5,36
Humanidades	27	32,02	4,96
Total	246	31,53	5,42

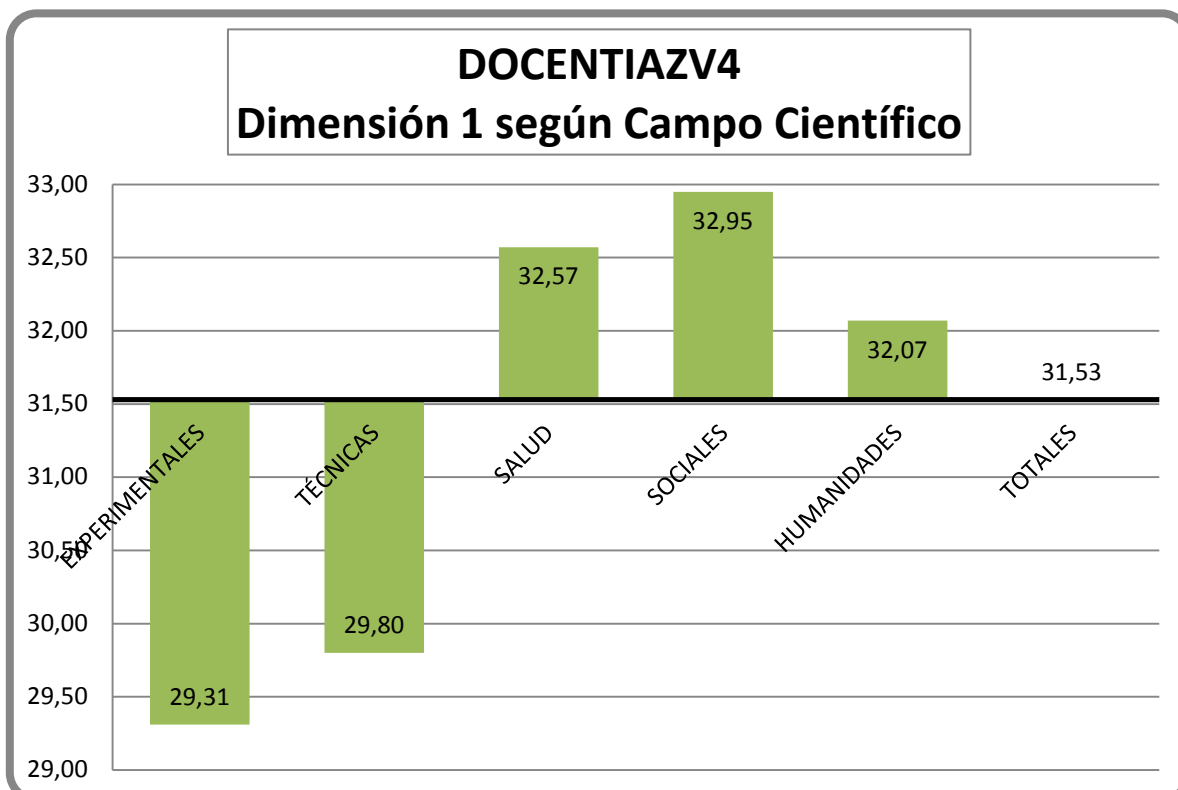



DIMENSIÓN 2: Resultados (puntuación máxima 30)

Campos científicos	N	Media	Desviación típica
CC. Experimentales	22	21,36	5,10
E. Técnicas	76	20,54	4,78
C. Salud	14	22,43	3,20
CC. Sociales y Jurídicas	107	21,73	4,68
Humanidades	27	17,48	3,32
Total	246	20,90	4,71

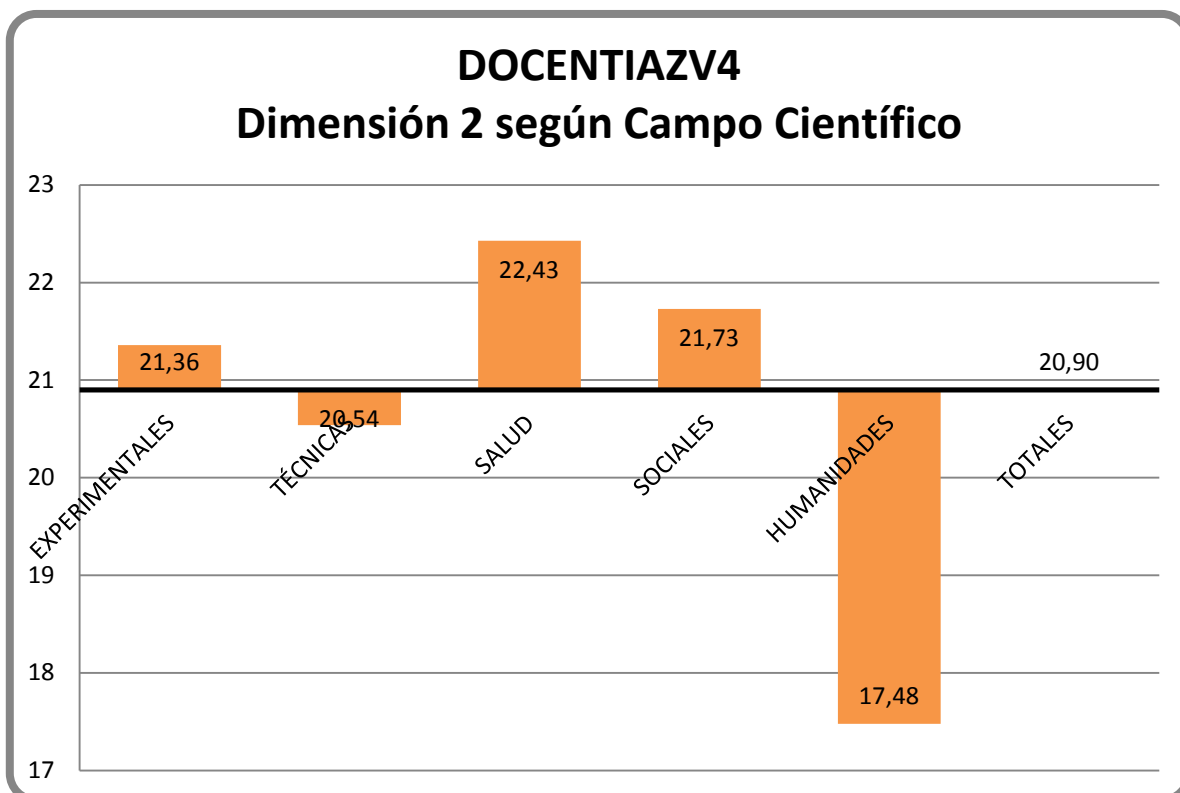



DIMENSIÓN 3: Desarrollo profesional docente (puntuación máxima 30)

Campos científicos	N	Media	Desviación típica
CC. Experimentales	22	15	7,12
E. Técnicas	76	16,56	8,34
C. Salud	14	18,17	6,43
CC. Sociales y Jurídicas	107	17,36	8,10
Humanidades	27	13,60	5,78
Total	246	16,53	7,83

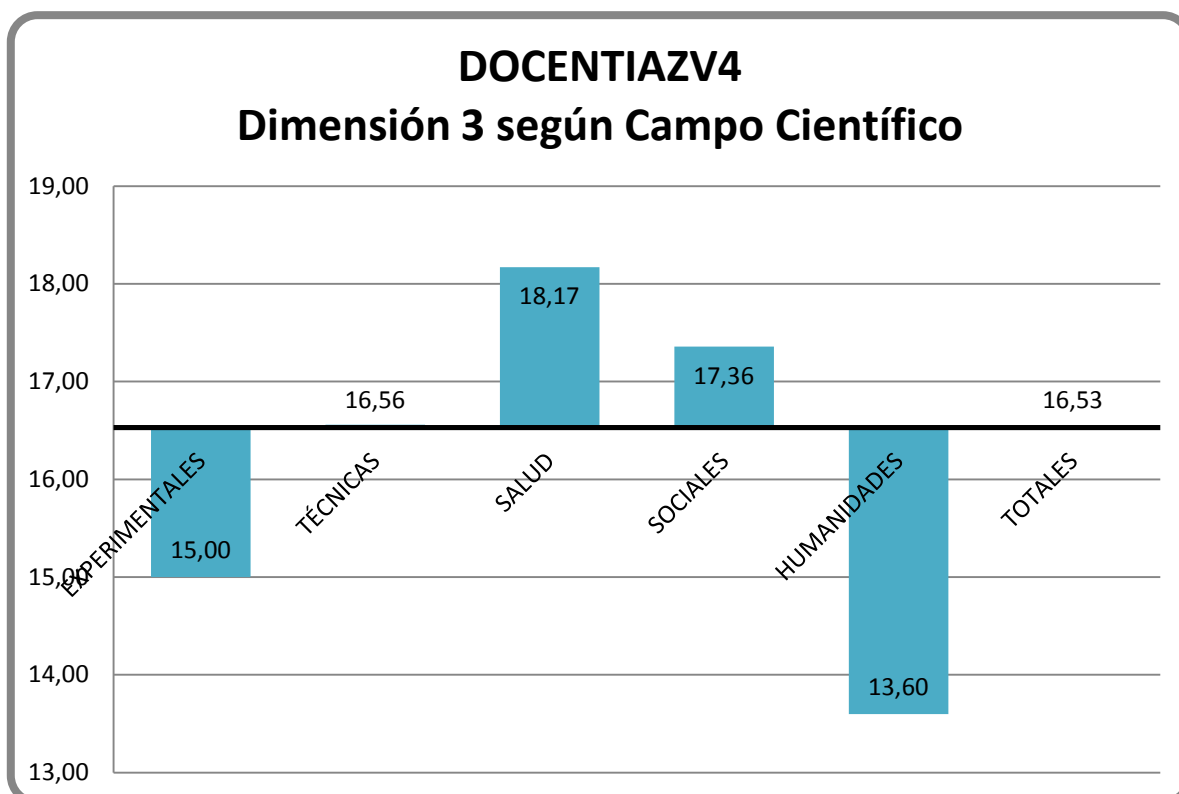



Estadísticos descriptivos por Dimensiones

		N	Mínimo	Máximo	Puntuación Máxima DOCENTIAZ	Media	Desv. respecto al típ.	% de la media respecto al Máx
1. Planificación y Desarrollo del proceso de E-A	D1.1.: Planificación docente	246	2,80	19,60	20	16,02	2,74	81,73%
	D1.2.: Desarrollo del proceso de enseñanza-aprendizaje	246	5,60	19,20	20	15,47	3,04	80,57%
2. Resultados	D2.1.: Tasas de éxito	246	2,00	10,00	10	7,75	1,48	77,50%
	D2.2.: Encuestas de opinión al alumnado	246	0,00	10,00	10	8,57	1,71	85,70%
	D2.3.: Trabajos dirigidos o supervisados	246	0,00	10,00	10	4,57	3,38	45,70%
3. Desarrollo Profesional Docente	D3.1.: Participación en procesos de calidad docente institucional	246	0,00	6,00	6	1,88	2,21	31,33%
	D3.2.: Coordinación institucional	246	0,00	6,00	6	4,29	2,43	71,50%
	D3.3.: Formación	246	0,00	6,00	6	5,46	3,09	91,00%
	D3.4.: Innovación y publicaciones relacionadas con la docencia	246	0,00	6,00	6	3,54	3,44	59,00%
	D3.5.: Proyección	246	0,00	6,00	6	1,55	1,84	25,83%



RESULTADOS SEGÚN CALIFICACIÓN FINAL– DozV4

Distribución por Calificación Final

Categorías	Frecuencia	Porcentaje
Desfavorable	1	0,41
Aceptable	41	16,66
Notable	146	59,34
Excelente	58	23,57

Resultados por Calificación Final según Campo Científico

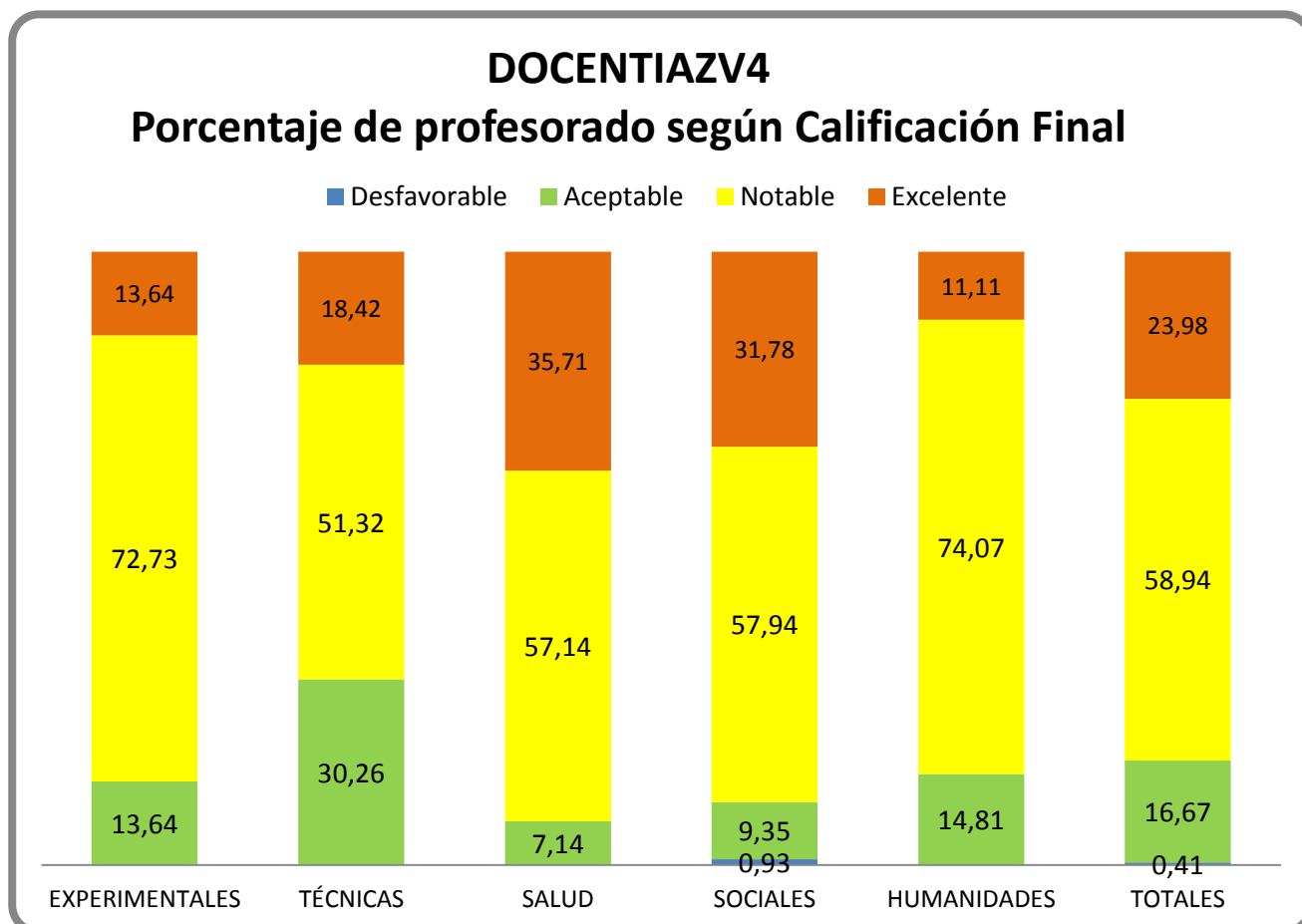



RESULTADOS SEGÚN SEXO– DozV4

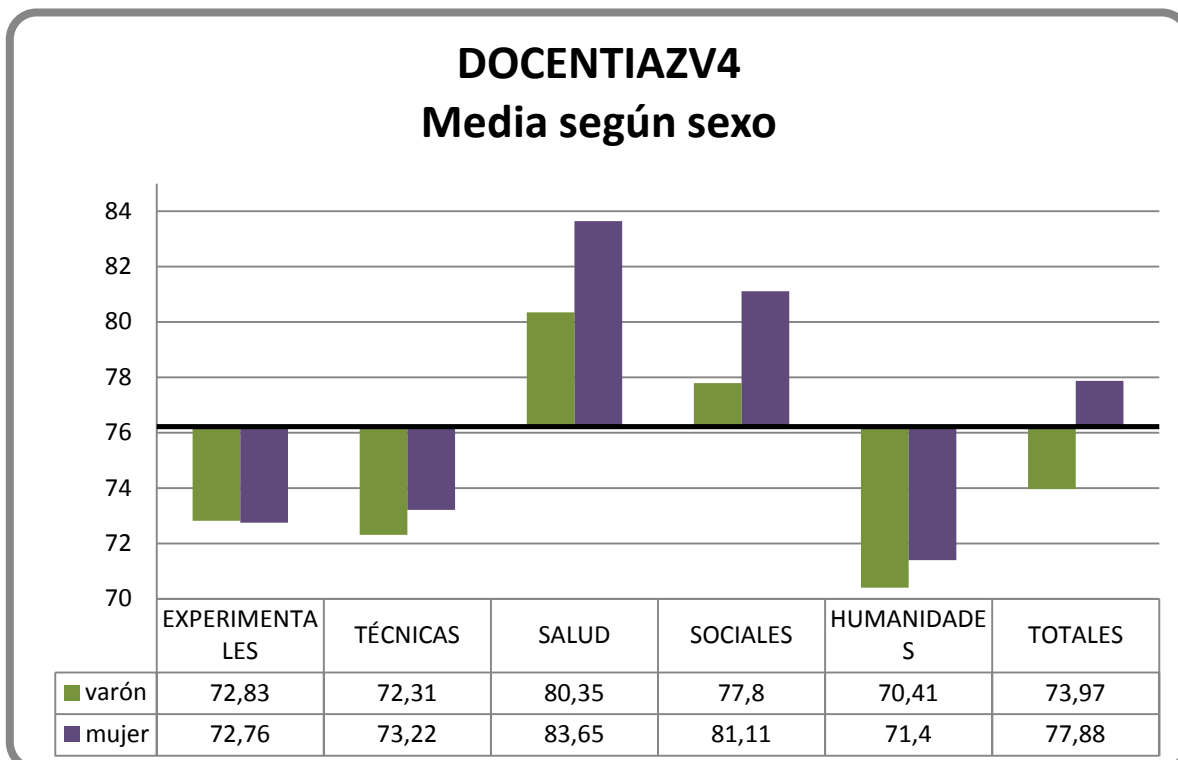
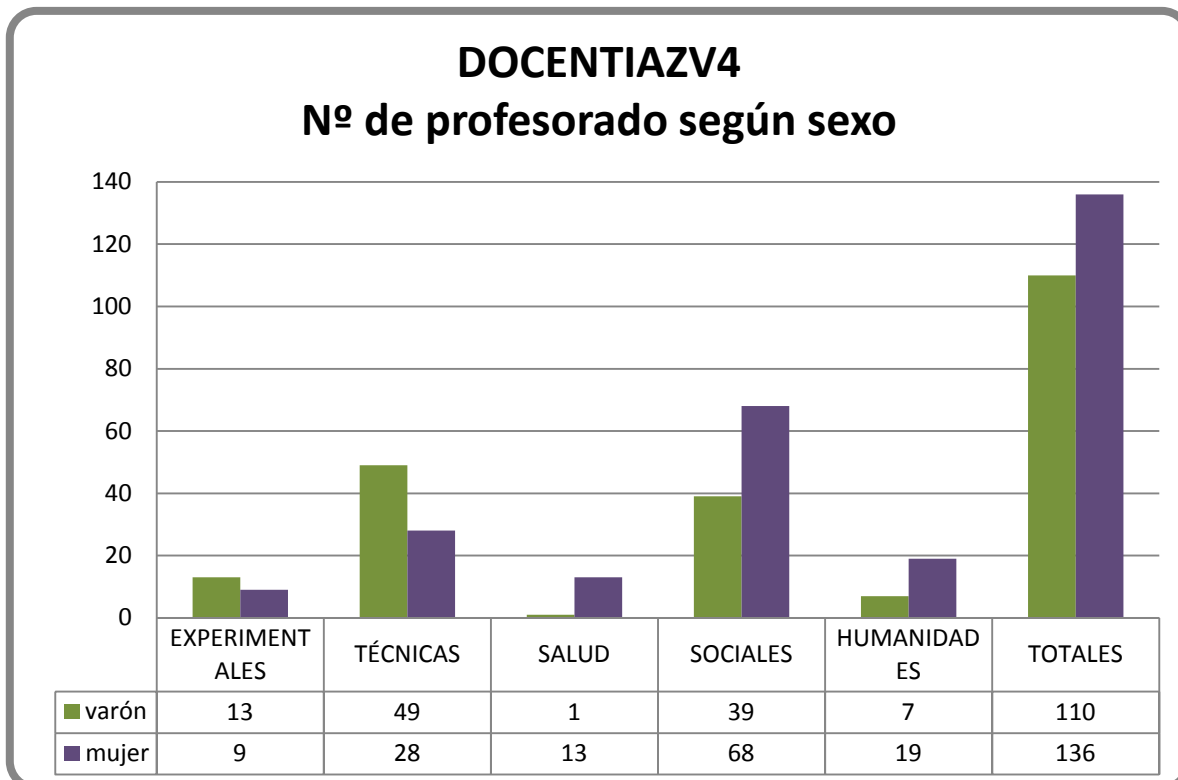



RESULTADOS SEGÚN PERFIL LINGÜÍSTICO– DozV4

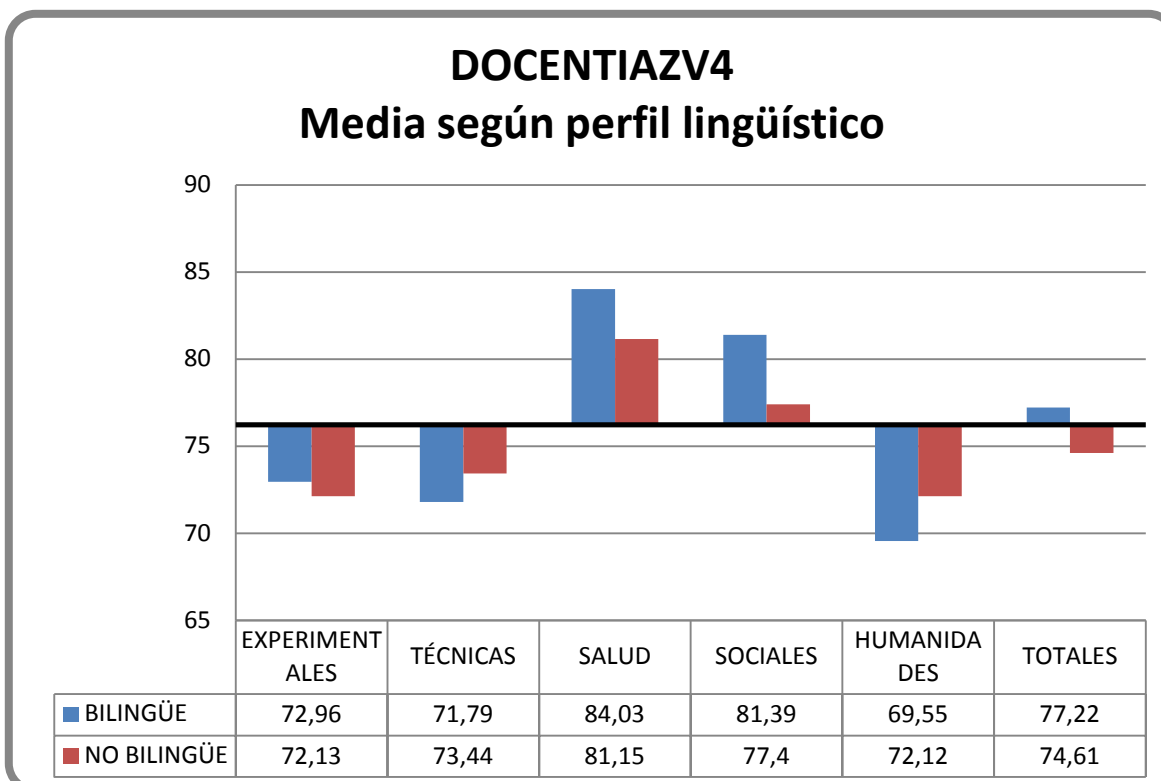
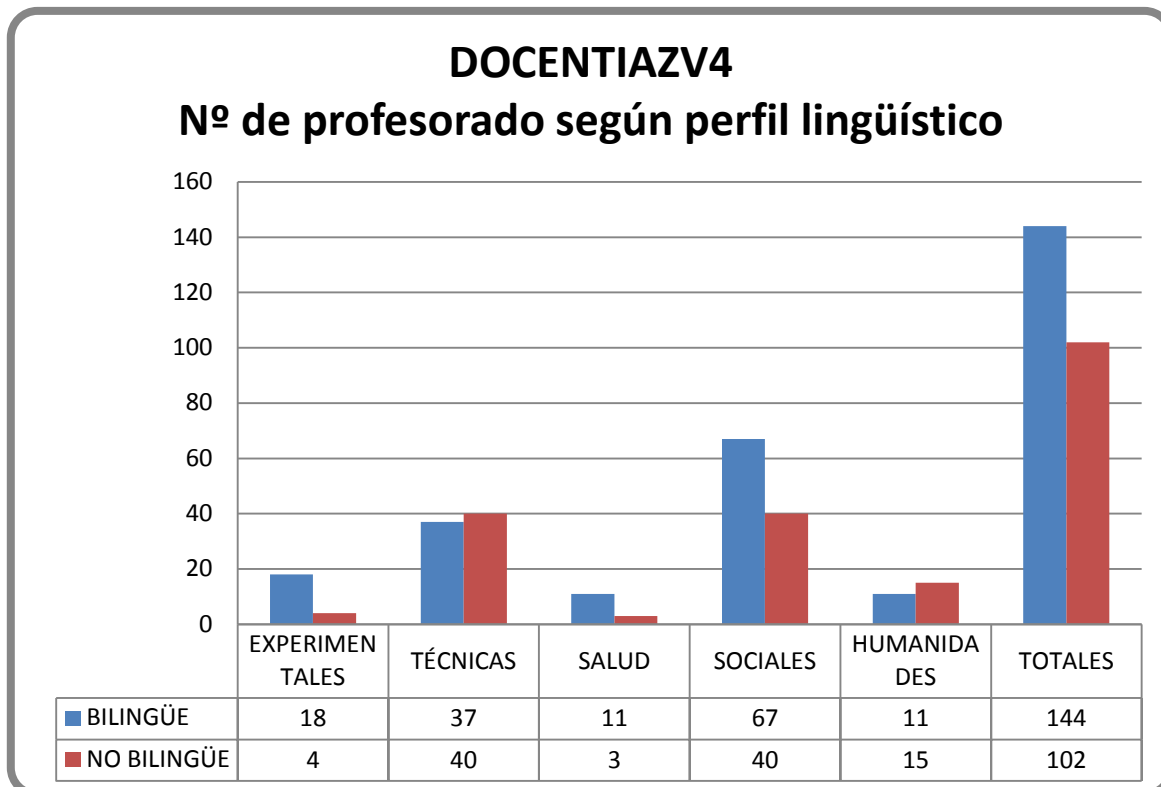



RESULTADOS SEGÚN ANTIGÜEDAD- DozV4

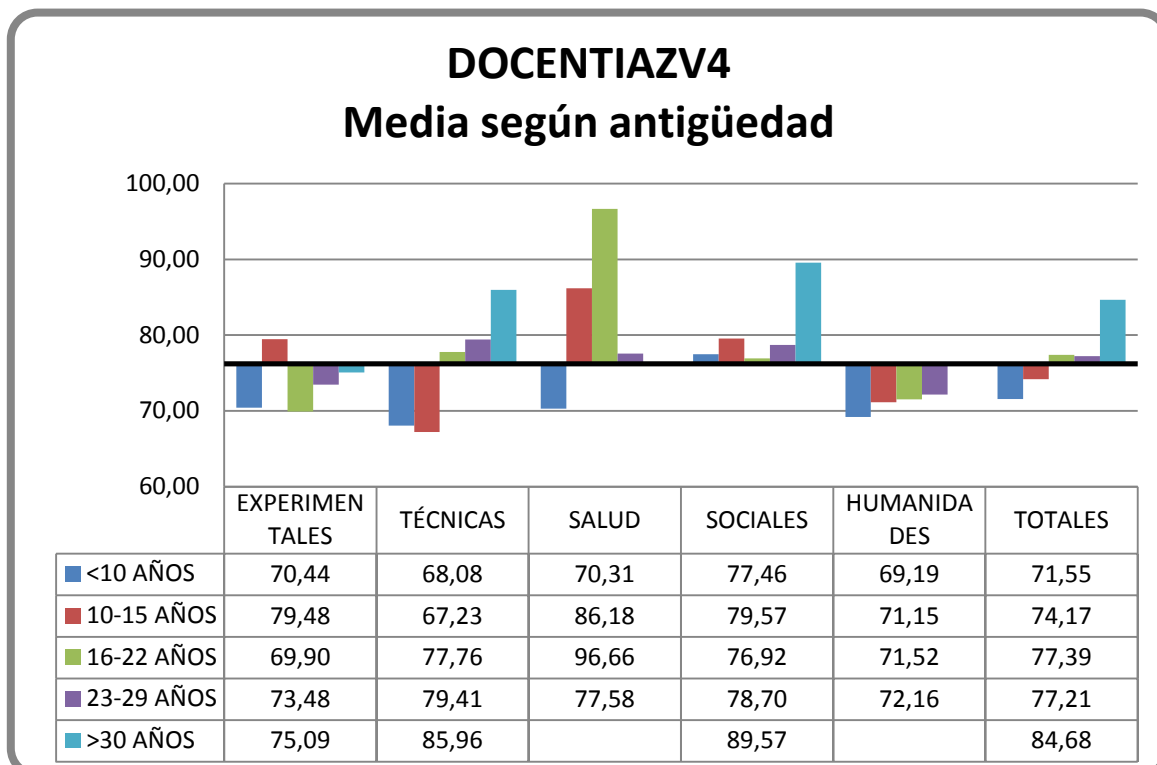
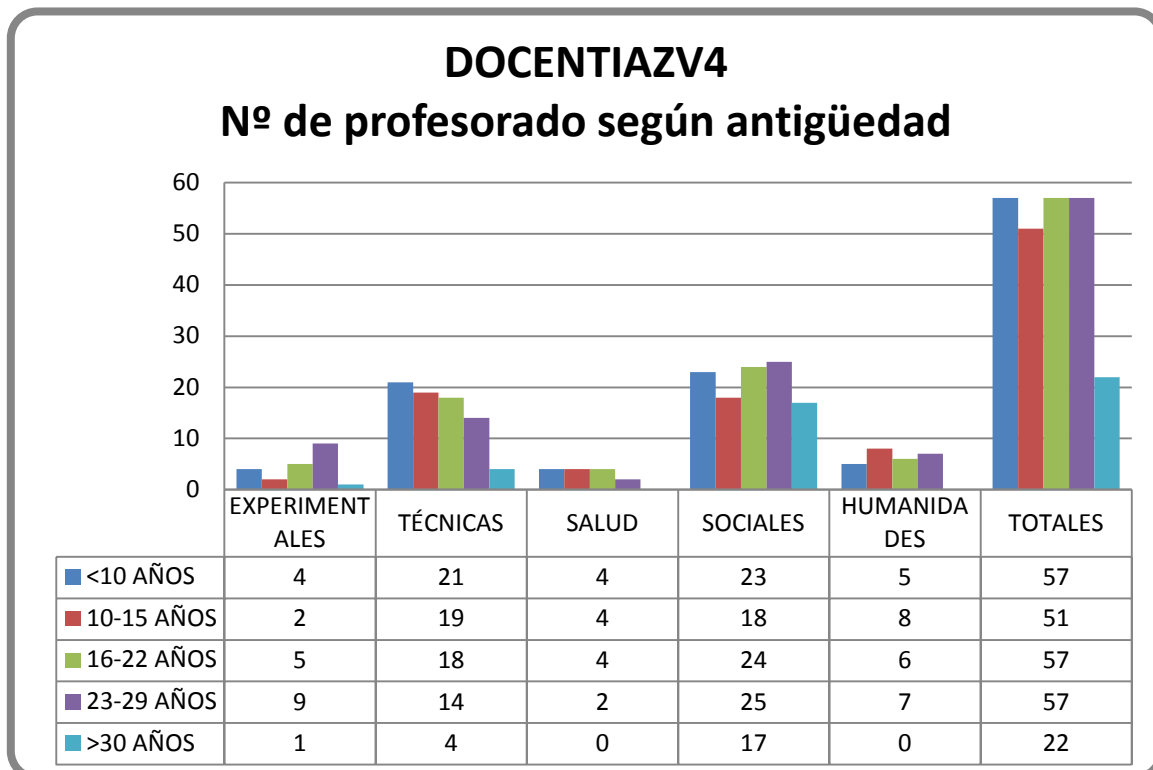



RESULTADOS SEGÚN EDAD– DozV4

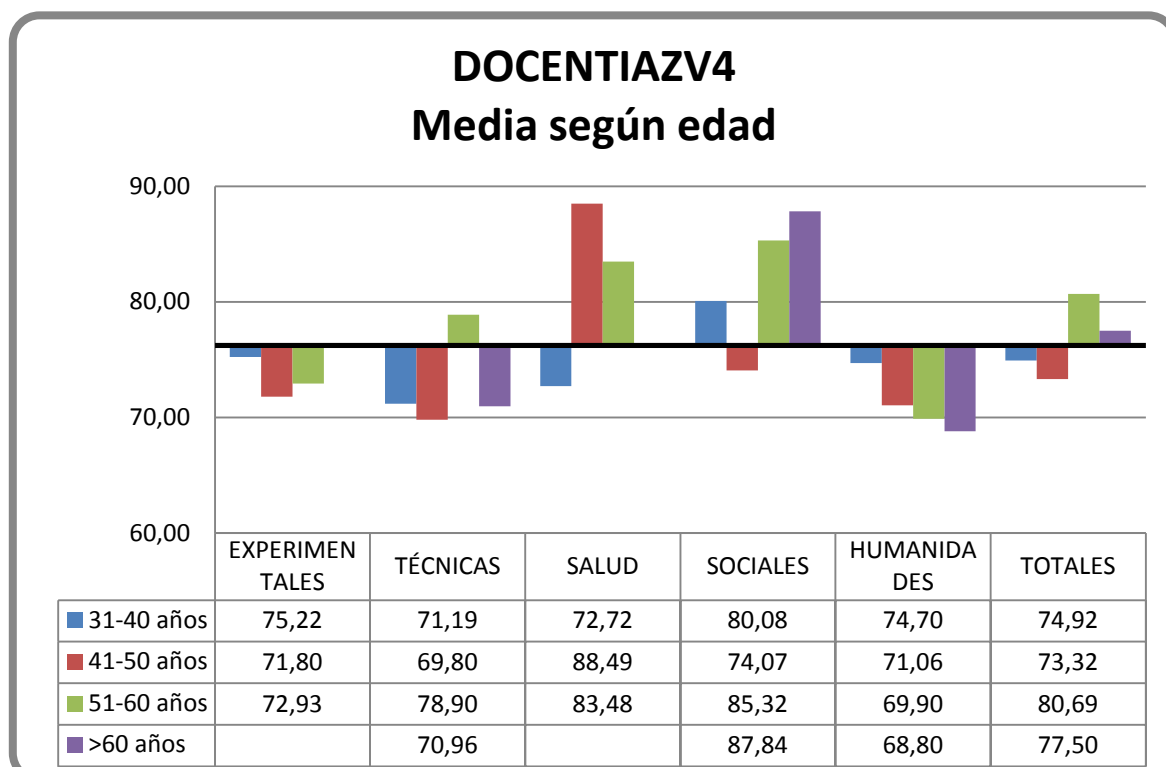
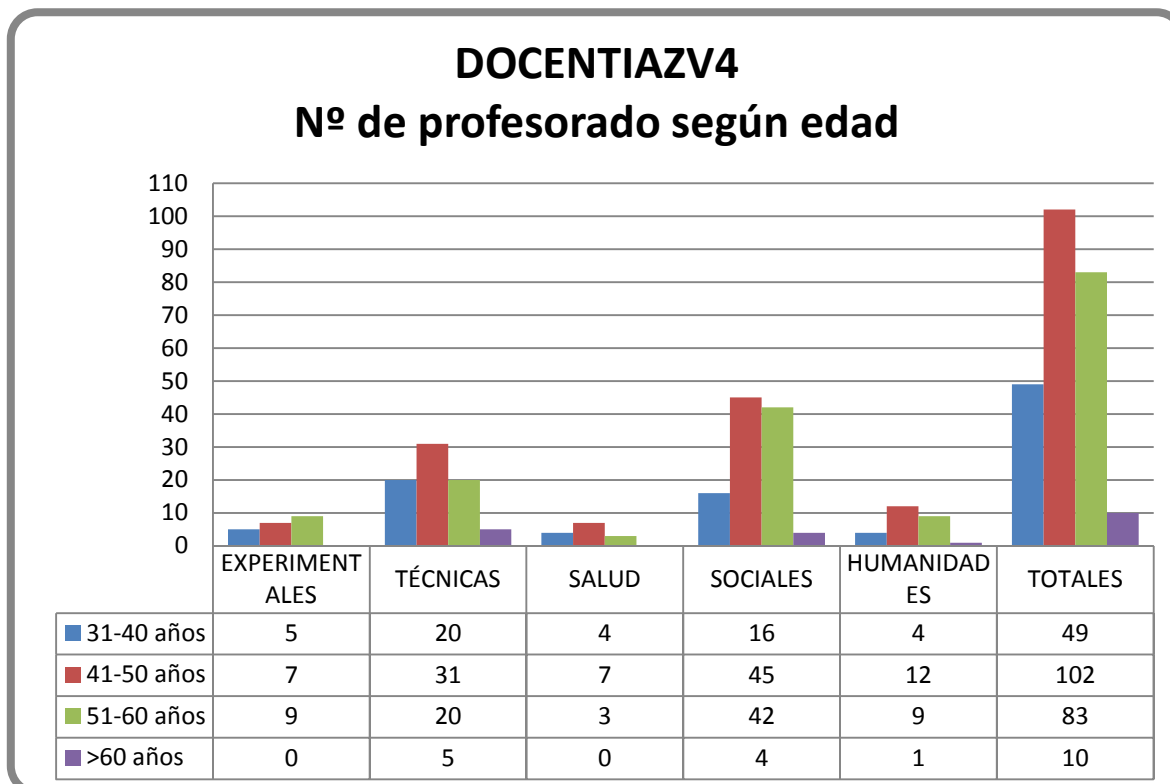



SIMULACIÓN DIMENSIÓN 0 – DozV4

Nº profesorado por puntuación

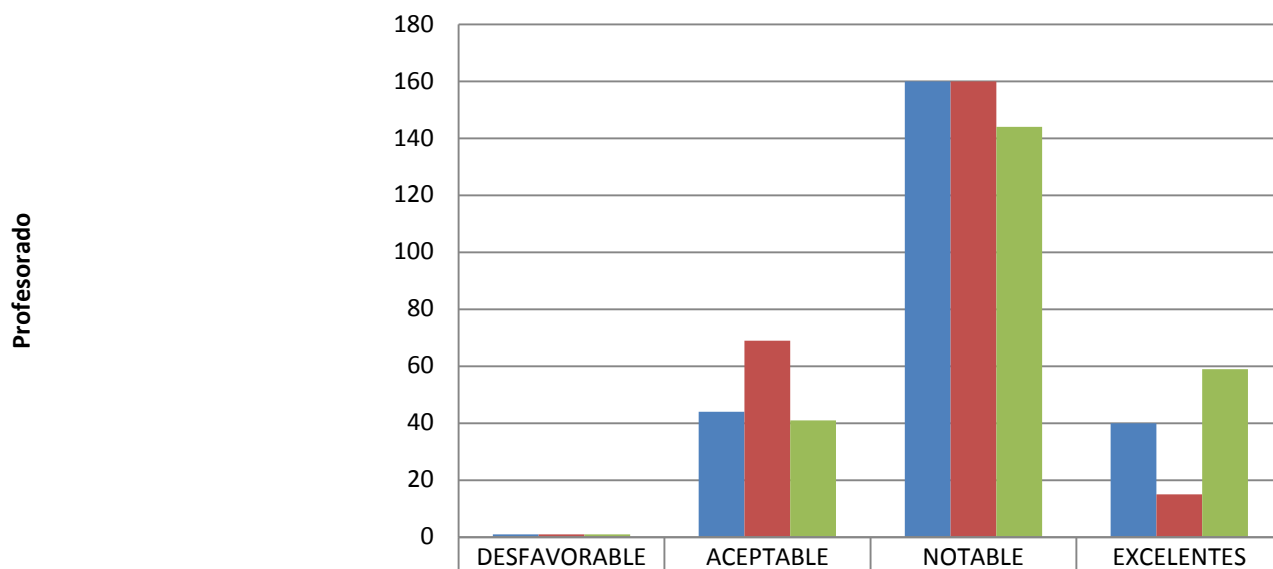

	DESFAVORABLE	ACEPTABLE	NOTABLE	EXCELENTE
SI SE APLICA A D1 y D2	1	44	160	40
SIN APLICAR A NINGUNA DIMENSIÓN	1	69	160	15
DIMENSIÓN 0_DZV4	1	41	144	59



RESULTADOS GLOBALES DE TODAS LAS CONVOCATORIAS

Sexenios por categoría del profesorado - Todas las convocatorias

CATEGORÍA ACADÉMICA	Nº Prof	% profesorado	Sexenios
AGREGADO/A	114	17,65	87
ASOCIADO/A DE ESCUELA	1	0,15	0
ASOCIADO/A DE UNIVERSIDAD	5	0,77	0
AYUDANTE DE UNIVERSIDAD	2	0,31	0
CATEDRÁTICO/A DE ESCUELA UNIVERSITARIA	7	1,08	1
CATEDRÁTICO/A DE UNIVERSIDAD	35	5,42	89
COLABORADOR/A DE ESCUELA UNIVERSITARIA	33	5,11	4
COLABORADOR/A DE UNIVERSIDAD	26	4,02	4
LABORAL INTERINO/A ESCUELA	4	0,62	2
LABORAL INTERINO/A UNIVERSIDAD	42	6,50	2
PERSONAL DOCTOR INVESTIGADOR	1	0,15	0
PROFESOR/A PLENO/A	1	0,15	2
PROFESOR/A NUMERARIO/A ESCUELA DE NÁUTICA	2	0,31	0
PROFESOR/A ADJUNTO/A (Ayudante Doctor/a)	40	6,19	2
PROFESOR/A IVEF	1	0,15	1
PROFESOR/A TITULAR DE UNIVERSIDAD	248	38,39	335
PROFESOR/A TITULAR ESCUELA UNIVERSITARIA	84	13,00	33
Total	646	100,00	562

Evaluados vs Evaluables

CATEGORÍA ACADÉMICA	Evaluados	Evaluables	%
AGREGADO/A	114	412	27,67
ASOCIADO/A DE ESCUELA	1	100	1,00
ASOCIADO/A DE UNIVERSIDAD	5	580	0,86
AYUDANTE DE UNIVERSIDAD	2	32	6,25
CATEDRÁTICO/A DE ESCUELA UNIVERSITARIA	7	45	15,56
CATEDRÁTICO/A DE UNIVERSIDAD	35	463	7,56
COLABORADOR/A DE ESCUELA UNIVERSITARIA	33	112	29,46
COLABORADOR/A DE UNIVERSIDAD	26	171	15,20
LABORAL INTERINO/A ESCUELA	4	116	3,45
LABORAL INTERINO/A UNIVERSIDAD	42	511	8,22
PERSONAL DOCTOR INVESTIGADOR	1	33	3,03
PROFESOR/A PLENO/A	1	4	25,00
PROFESOR/A NUMERARIO/A ESCUELA DE NÁUTICA	2	3	66,67
PROFESOR/A ADJUNTO/A (Ayudante Doctor/a)	40	174	22,99
PROFESOR/A IVEF	1	35	2,86
PROFESOR/A TITULAR DE UNIVERSIDAD	248	1169	21,21
PROFESOR/A TITULAR ESCUELA UNIVERSITARIA	84	529	15,88
Total	646	4489	14,39