



Docentiaz

DOCENTIAZ

**IRAKASLEEN IRAKASKUNTZA
JARDUERAREN EBALUAZIO
PROGRAMA**

**DOCENTIAZ 14.
Programaren
EMAITZA OROKORRAK**

2024ko azaroa

AURKIBIDEA

JAKINTZA ADARRAREN ARABERAKO EMAITZAK	5
IRAKASLEEN KATEGORIAREN ARABERAKO EMAITZAK	6
EMAITZAK DIMENTSIOZ DIMENTSIO	8
AZKEN KALIFIKAZIOAREN ARABERAKO EMAITZAK	13
SEXUAREN ARABERAKO EMAITZAK	14
PROFIL LINGUISTIKOAREN ARABERAKO EMAITZAK	15
ANTZINATASUNAREN ARABERAKO EMAITZAK	16
ADINAREN ARABERAKO EMAITZAK	17
EBALUATUTAKO IRAKASLEEN PORTZENTAJEA IKASTEGIZ IKASTEGI	18
EBALUATUTAKO IRAKASLEEN PORTZENTAJEA SAILEZ SAIL	19
EBALUATUTAKO IRAKASLEEN PORTZENTAJEA TITULAZIOZ TITULAZIO	22
EMAITZEN BILAKAERA DEIALDIZ DEIALDI	23

OHARRA: Txosten honetan agertzen diren emaitzak I Motako irakasleei (langileen finkatzea), II motari (Aldi baterakoak), III Motari (Ordezkapenak) dagozkien, baldin eta kategoria horietan badaude: Unibertsitateko Katedraduna, Unibertsitate-Eskolako Katedraduna, Unibertsitateko Irakasle Titularra, Unibertsitate-Eskolako Irakasle Titularra, Nautika Eskola Ofizialeko Irakasle Numerarioa, SHEEko Irakaslea, Unibertsitateko Kolaboratzailea, Unibertsitate-Eskolako Kolaboratzailea, Irakasle Osoa, Agregatua, Unibertsitateko Aldi Baterako Lan Kontratuduna, Unibertsitate-Eskolako Aldi Baterako Lan Kontratuduna, Irakaslea Atxikia, Irakasle Laguntzailea, Irakasle Doktore Laguntzailea, Aldi Baterako Lan Kontratuduna LOSU 80.2, eta Ordezkoa."

JAKINTZA ADARRAREN ARABERAKO EMAITZAK

Jakintza Adarraren araberako eskarien banaketa (14. Deialdia)

Jakintza Adarra	Irakasleen kopurua	% Ehunekoa
Zientziak	53	13,49
Ingeniaritza eta Arkitektura	117	29,77
Osasun Zientziak	46	11,73
Gizarte eta Zuzenbide Zientziak	136	34,60
Arteak eta Giza Zientziak	41	10,43
Guztira	393	100

Jakintza Adarraren araberako batez besteko puntuazioa (14. Deialdia)

Jakintza Adarra	K	Batez bestekoa	Desbideratze tipikoa
Zientziak	53	88,43	11,43
Ingeniaritza eta Arkitektura	117	84,40	12,31
Osasun Zientziak	46	86,54	11,88
Gizarte eta Zuzenbide Zientziak	136	87,73	11,49
Arteak eta Giza Zientziak	41	80,66	12,35
Guztira	393	85,96	12,03

Jakintza Adarraren araberako batez bestekoa

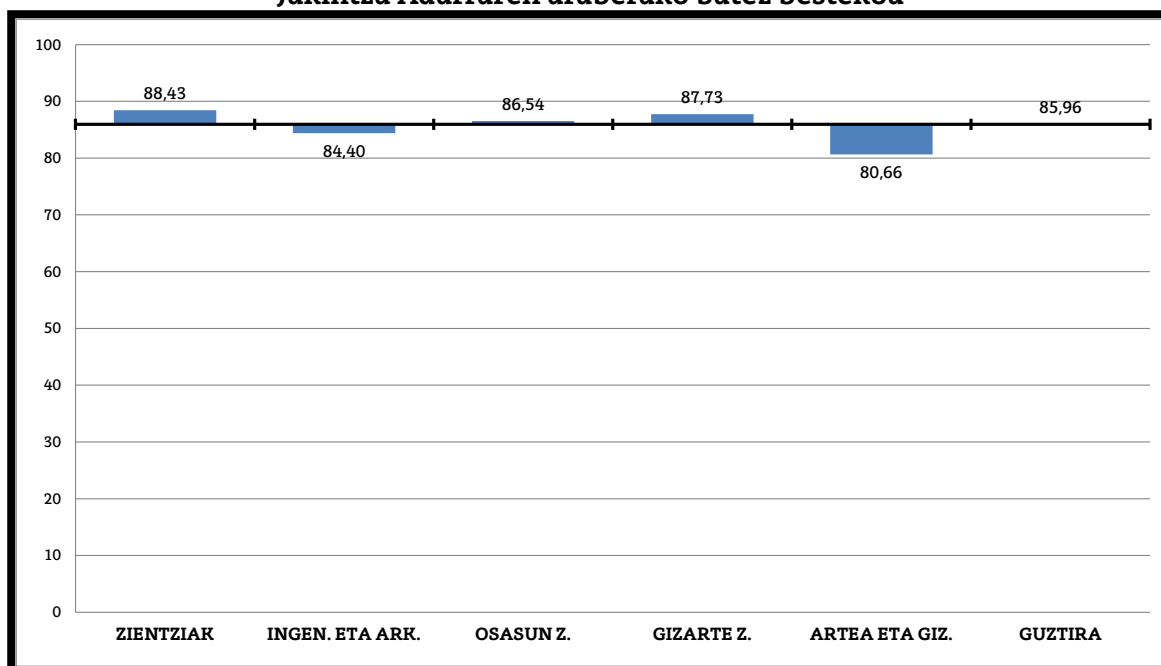

IRAKASLEEN KATEGORIAREN ARABERAKO EMAITZAK

Kategoria eta Profilararen araberako banaketa (14. Deialdia)

Kategoria	Ez Elebiduna K (%)	Elebiduna K (%)	Guztira K (%)
Unibertsitateko Katedraduna	16 (%4,08)	5 (%1,28)	21 (%5,36)
Irakasle Osoa	0 (%0,00)	9 (%2,29)	9 (%2,29)
Unibertsitateko Titularra	19 (%4,85)	49 (%12,50)	68 (%17,35)
Agregatua	13 (%3,32)	127 (%32,39)	140 (%35,71)
Unibertsitate Eskolako Titularra	2 (%0,51)	9 (%2,29)	11 (%2,81)
Atxikia (Doktore Laguntzailea)	3 (%0,76)	91 (%23,21)	94 (%23,98)
Doktore Laguntzailea	0 (%0,00)	1 (%0,25)	1 (%0,25)
Unibertsitateko Kolaboratzailea	0 (%0,00)	1 (%0,25)	1 (%0,25)
Unibertsitate Eskolako Kolaboratzailea	0 (%0,00)	3 (%0,76)	3 (%0,76)
Unibertsitateko Aldi Baterako Lan Kontratuduna	1 (%0,25)	44 (%11,22)	45 (%11,48)
Unibertsitate Eskolako Aldi Baterako Lan Kontr.	0 (%0,00)	0 (%0,00)	0 (%0,00)
Unibertsitateko Laguntzailea	0 (%0,00)	0 (%0,00)	0 (%0,00)
SHEEko Irakaslea	0 (%0,00)	0 (%0,00)	0 (%0,00)
Guztira	54 (%15,58)	339 (%84,42)	393 (%100)
Beste kategoria batzuk-			
<i>Unibertsitate-eskolako irakasle elkartua</i>	0	1	1
<i>Unibertsitateko irakasle elkartua</i>	2	2	4
<i>Doktore Ikertzaileak</i>	3	2	5

Kategoria eta Jakintza Adarraren araberako banaketa (14. Deialdia)

Kategoria	ZIENTZ.	ING. ETA ARK.	OSASUN Z.	GIZARTE Z.	ARTEAK ETA GIZ.	GUZTIRA
Unibertsitateko Katedraduna	1	8	3	4	5	21
Irakasle Osoa	2	2	0	4	1	9
Unibertsitateko Titularra	17	30	5	9	7	68
Agregatua	21	39	14	58	8	140
Unibertsitate Eskolako Titularra	0	2	1	7	1	11
Atxikia (Doktore Laguntzailea)	10	21	14	34	15	94
Doktore Laguntzailea	0	0	0	1	0	1
Unibertsitateko Kolaboratzailea	0	1	0	0	0	1
Unibertsitate Eskolako Kolaboratzailea	0	2	1	0	0	3
Unibertsitateko Aldi Baterako Lan Kontratuduna	2	12	8	19	4	45
Unibertsitate Eskolako Aldi Baterako Lan Kontr.	0	0	0	0	0	0
Unibertsitateko Laguntzailea	0	0	0	0	0	0
SHEEko Irakaslea	0	0	0	0	0	0
Guztira	53	117	46	136	41	393
Beste kategoria batzuk-						
<i>Doktore Ikertzaileak</i>	3	0	1	0	1	5
<i>Unibertsitate-eskolako irakasle elkartua</i>	0	0	0	1	0	1
<i>Unibertsitateko irakasle elkartua</i>	1	1	2	0	0	4

Kategoriaren araberako puntuazioen batez bestekoa (14. Deialdia)

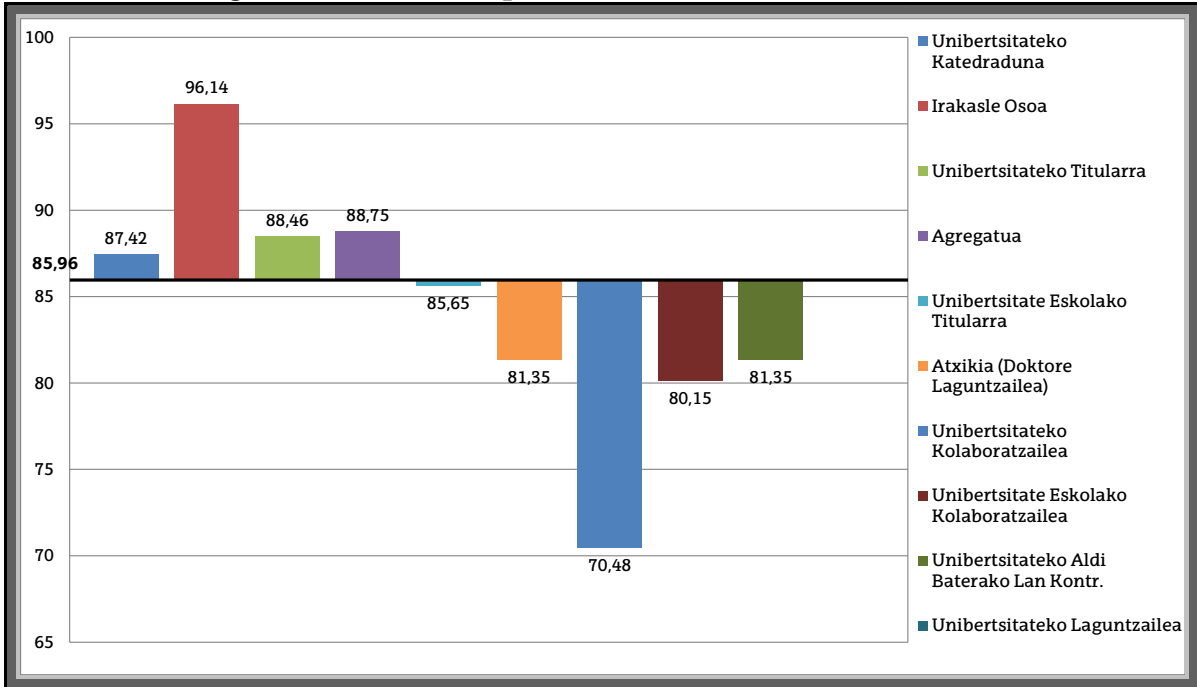

Kategoria eta Jakintza Adarraren araberako puntuazioen batez bestekoa (14. Deialdia)

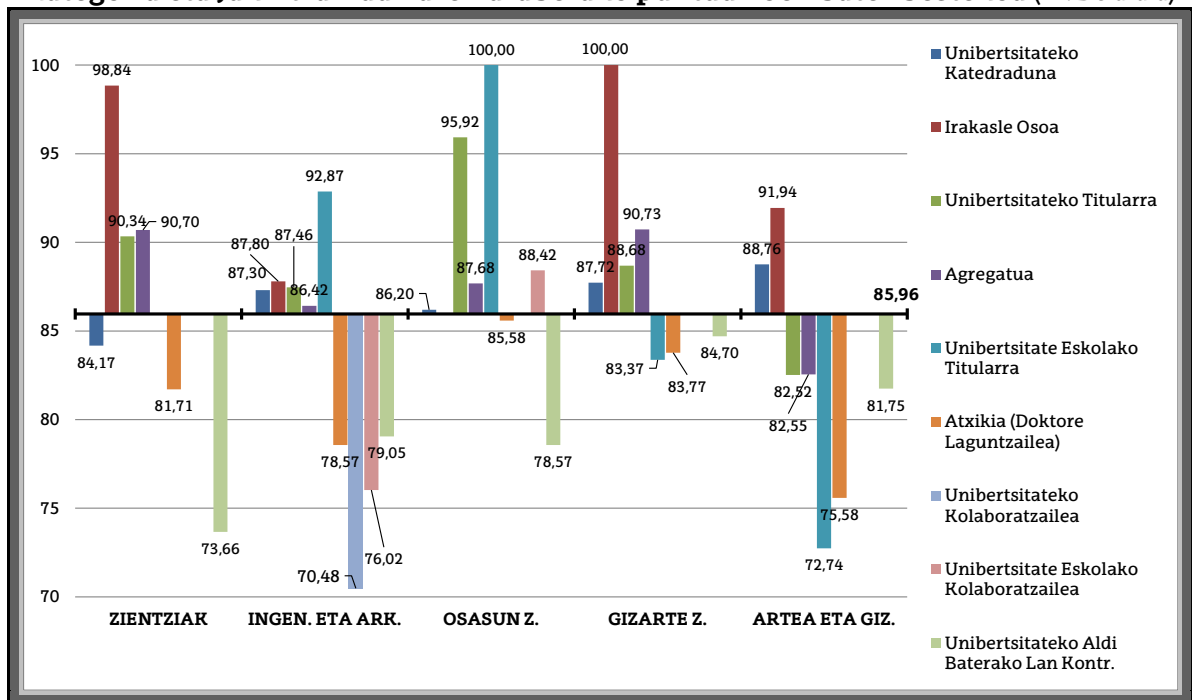

EMAITZAK DIMENTSIOSZ DIMENTSIOS

0. DIMENTSIOA: Irakats Betebeharraren zailtasuna

0. Dimentsioaren emaitzak Jakintza Adarraren arabera (14. Deialdia)

Jakintza Adarra	Indizea 1	1 eta 1,1 bitartean	Indizea 1,1
Zientziak	12	8	33
Ingeniaritza eta Arkitektura	33	27	57
Osasun Zientziak	7	17	22
Gizarte eta Zuzenbide Zientziak	15	28	93
Arteak eta Giza Zientziak	6	8	27
Guztira	73	88	232

0 Dimentsioaren Indizearen araberako irakasleen ehunekoa (14. Deialdia)

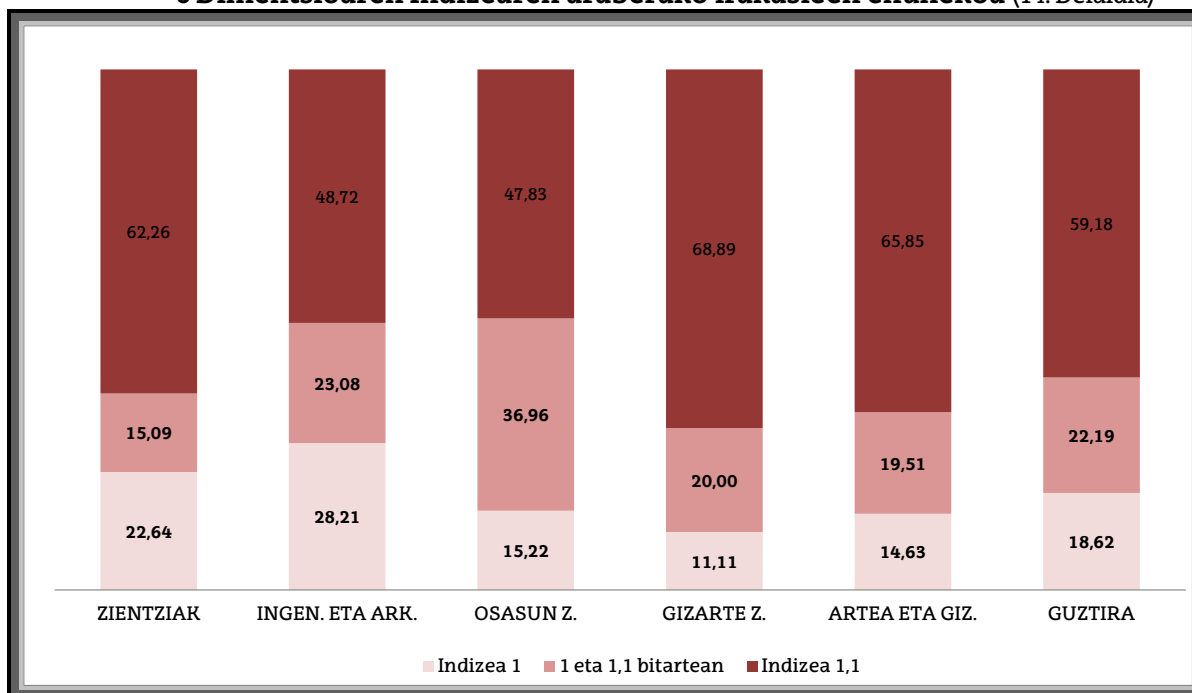

1. DIMENTSIONA: Ikasteko eta Irakasteko Prozesuaren Plangintza eta Garapena
(14. Deialdia – gehienezko puntuazioa 50)

Jakintza Adarra	K	Batez bestekoa	Desbideratze tipikoa
Zientziak	53	43,49	3,83
Ingeniaritza eta Arkitektura	117	42,28	5,06
Osasun Zientziak	46	42,26	4,24
Gizarte eta Zuzenbide Zientziak	136	43,19	5,15
Arteak eta Giza Zientziak	41	40,26	6,11
Zientziak	393	42,54	5,05

1.Dimentsioa: Ikasteko eta Irakasteko Prozesuaren Plangintza eta Garapena

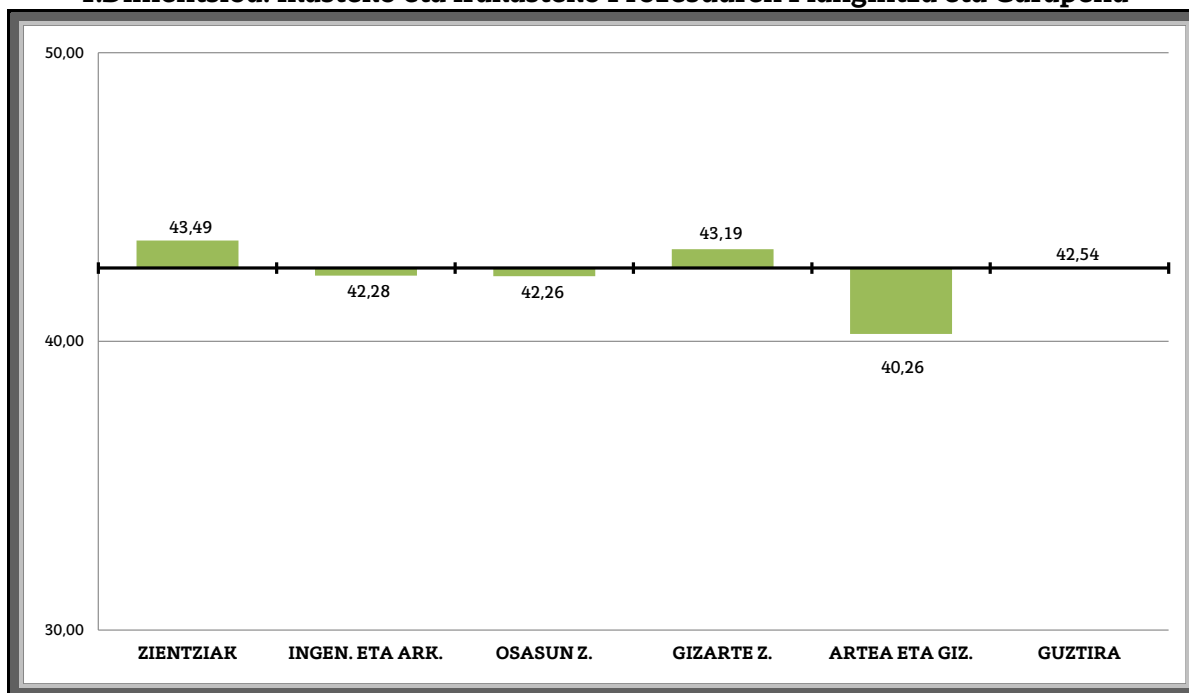

2. DIMENTSIOA: Emaitzak
(14. Deialdia – gehienezko puntuazioa 20)

Jakintza Adarra	R	Batez bestekoa	Desbideratze tipikoa
Zientziak	53	18,46	2,55
Ingeniaritza eta Arkitektura	117	17,93	2,44
Osasun Zientziak	46	19,55	0,86
Gizarte eta Zuzenbide Zientziak	136	18,50	2,06
Arteak eta Giza Zientziak	41	18,90	2,14
Guztira	393	18,49	2,21

2.Dimentsioa: Emaitzak

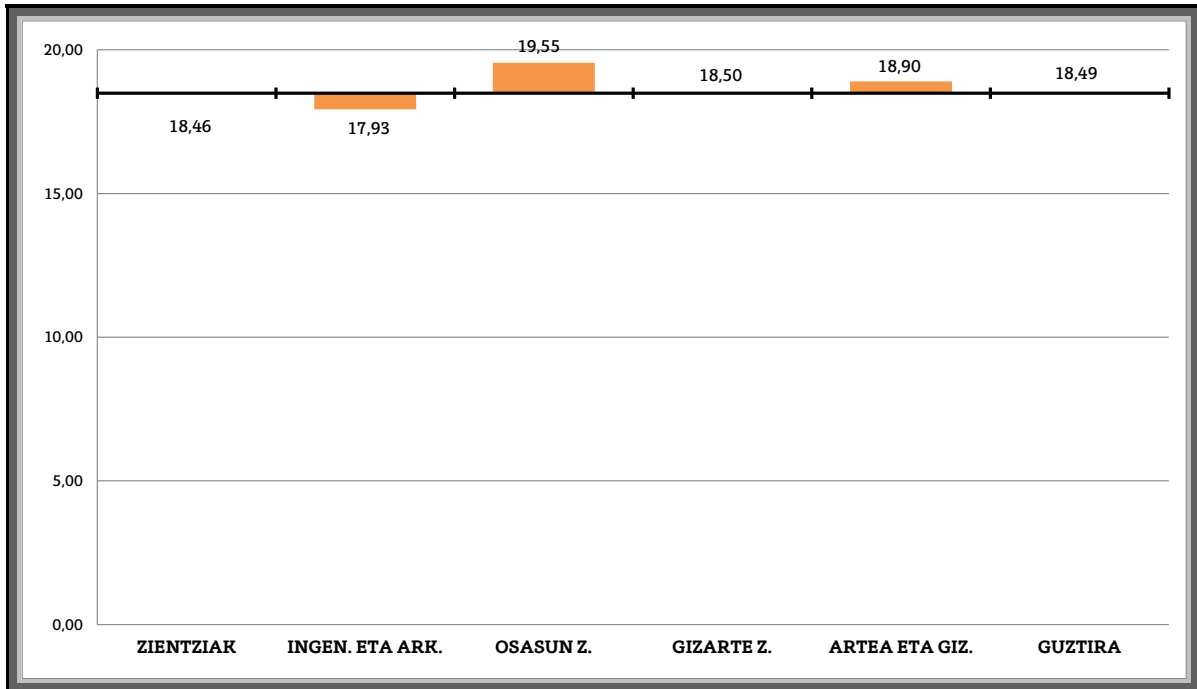

3 DIMENTSIOA: Irakasleen Garapen Profesionala

(14. Deialdia – gehienezko puntuazioa 30)

Jakintza Adarra	K	Batez bestekoa	Desbideratze tipikoa
Zientziak	53	21,31	7,51
Ingeniaritza eta Arkitektura	117	19,74	7,35
Osasun Zientziak	46	19,99	8,35
Gizarte eta Zuzenbide Zientziak	136	20,61	7,94
Arteak eta Giza Zientziak	41	15,65	7,17
Guztira	393	19,85	7,81

3 Dimentsioa: Irakasleen Garapen Profesionala

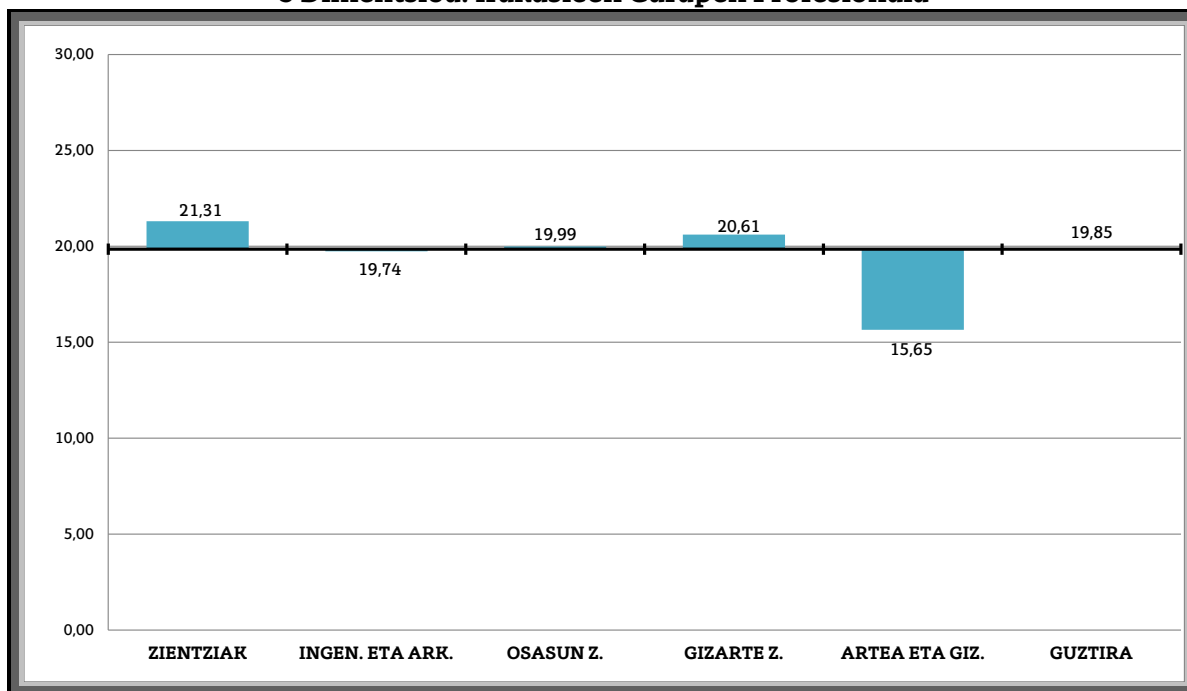

Estatistiko Deskriptiboak dimentsioz dimentsio (14. Deialdia)

Dimentsioak		R	Minimoa	Maximoa	Pisua DOCENTIAZ	Batez bestekoa	Desb. tip.
1. Irakasteko eta ikasteko prozesuaren plangintza eta	1.1.: Irakasgaien irakaskuntza plangintza	393	9,87	24,50	25	21,71	2,26
	1.2.: Irakasteko eta ikasteko prozesuaren garapena	393	7,40	24,70	25	20,86	3,13
2. Emaitzak	2.1.: Arrakasta tasak	393	1,92	10,00	10,00	9,50	1,42
	2.2.: Ikasleen iritziari buruzko inkesta	393	0,00	10,00	10,00	8,99	1,62
3. Irakasleen garapen profesionala	3.1.: Lidergoa irakaskuntzan	393	0,00	6,00	6,00	3,85	2,50
	3.2.: Zuzendutako edo gainbegiratutako lanak	393	0,00	10,00	10,00	6,83	3,52
	3.3.: Prestakuntza	393	0,00	12,00	12,00	3,13	2,57
	3.4.: Goi mailako hezkuntzako irakaskuntza berrikuntza	393	0,00	12,00	12,00	4,06	4,15
	3.5.: Hedakuntza	393	0,00	6,00	6,00	2,67	2,22

AZKEN KALIFIKAZIOAREN ARABERAKO EMAITZAK

Azken Kalifikazioaren arabera banaketa (14. Deialdia)

Azken Kalifikazioa	Frekuentzia	% Portzentajea
Kontrakoa	3	0,77
Onargarria	32	8,16
Oso ona	183	46,56
Gain-gainekoa	112	28,50
Bikaina	63	16,07
	393	100

Azken Kalifikazio eta Jakintza Adarraren arabera irakasleen ehunekoa (14. Deialdia)

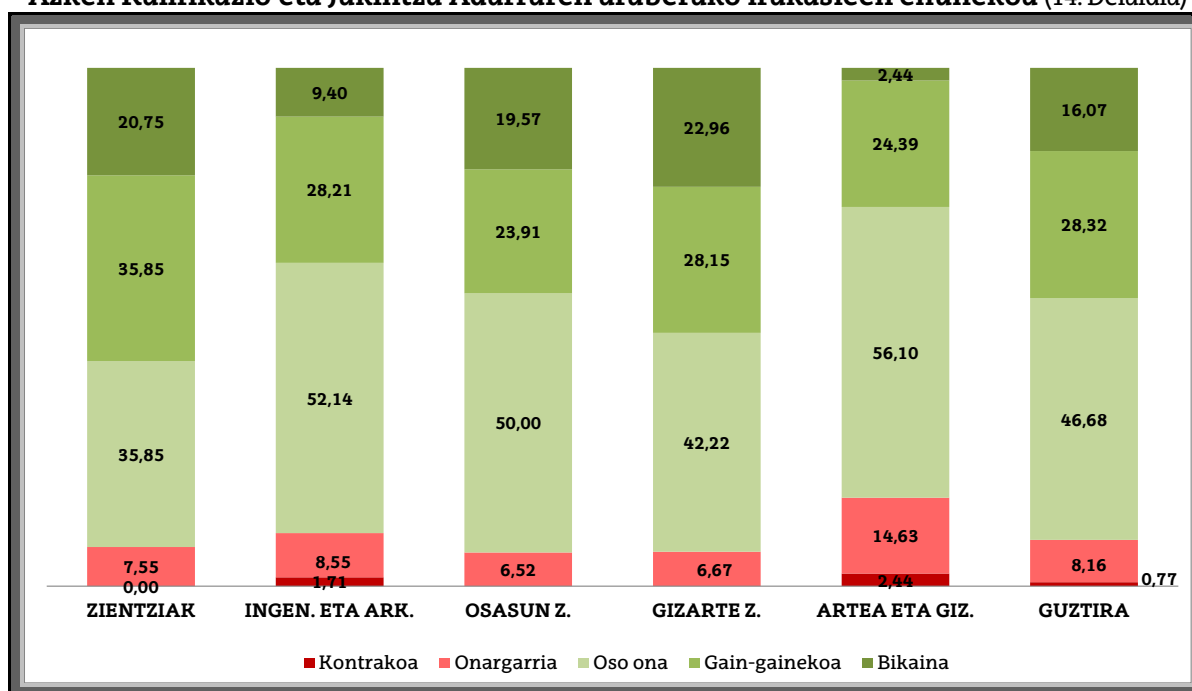

SEXUAREN ARABERAKO EMAITZAK

Sexu eta Jakintza Adarraren araberako irakasleen kopurua (14. Deialdia)

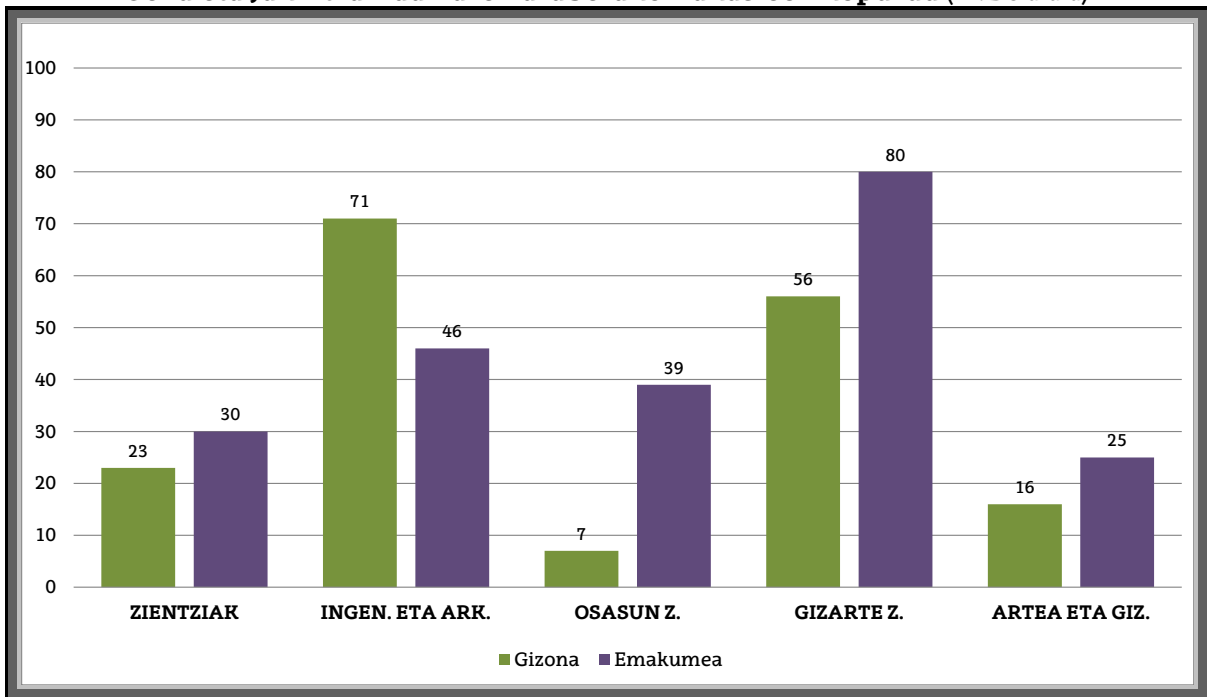

Sexu eta Jakintza Adarraren araberako puntuazioen batez bestekoa (14. Deialdia)

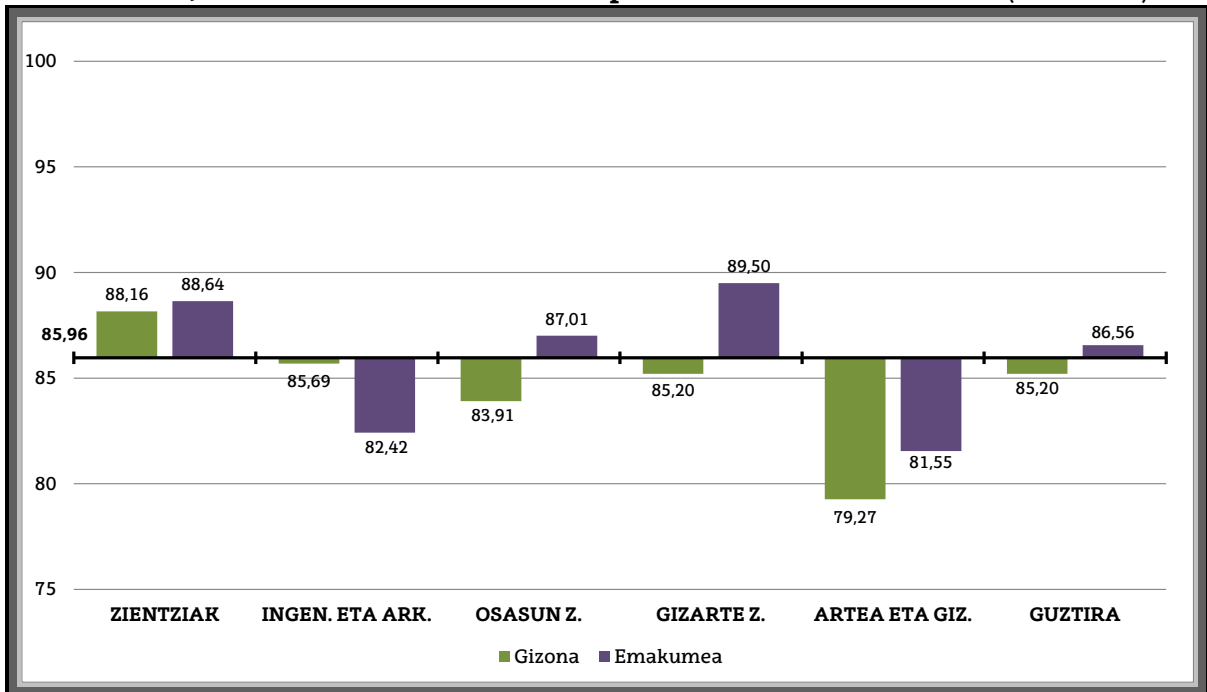

PROFIL LINGUISTIKOAREN ARABERAKO EMAITZAK

Profil Linguistiko eta Jakintza Adarraren araberako irakasleen kopurua (14. Deialdia)

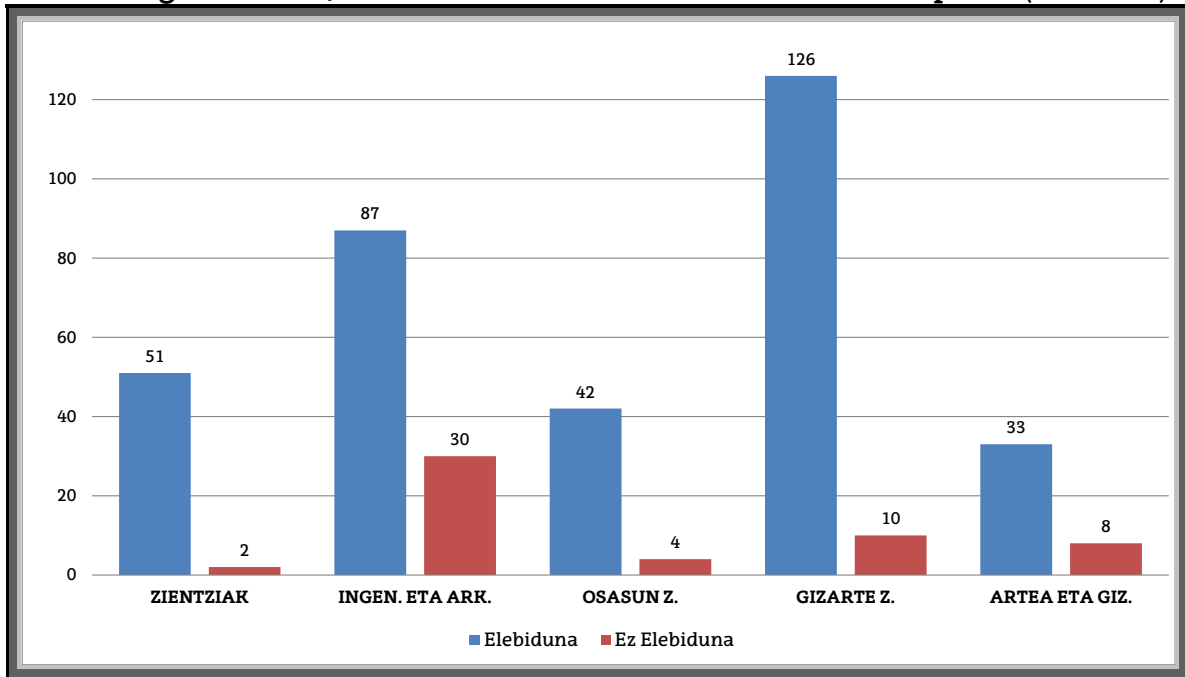

Profil Linguistiko eta Jakintza Adarraren araberako puntuazioen batez bestekoa (14. Deialdia)

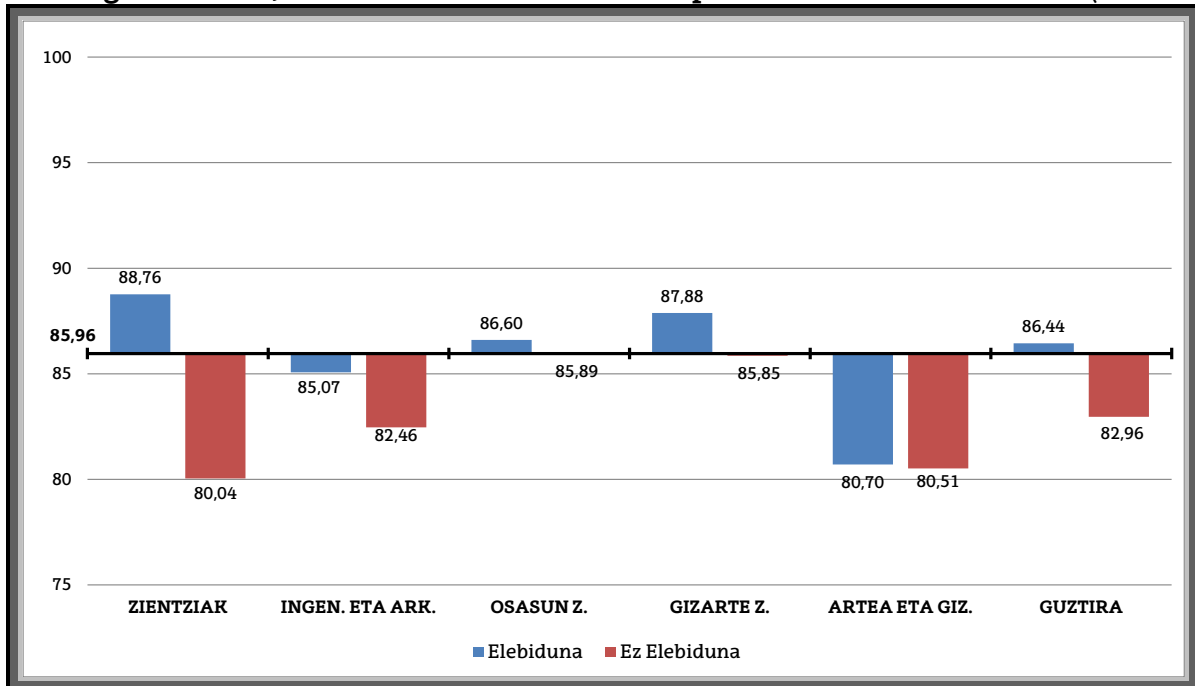

ANTZINATASUNAREN ARABERAKO EMAITZAK

Antzintasun eta Jakintza Adarraren arabeko irakasleen kopurua (14. Deialdia)

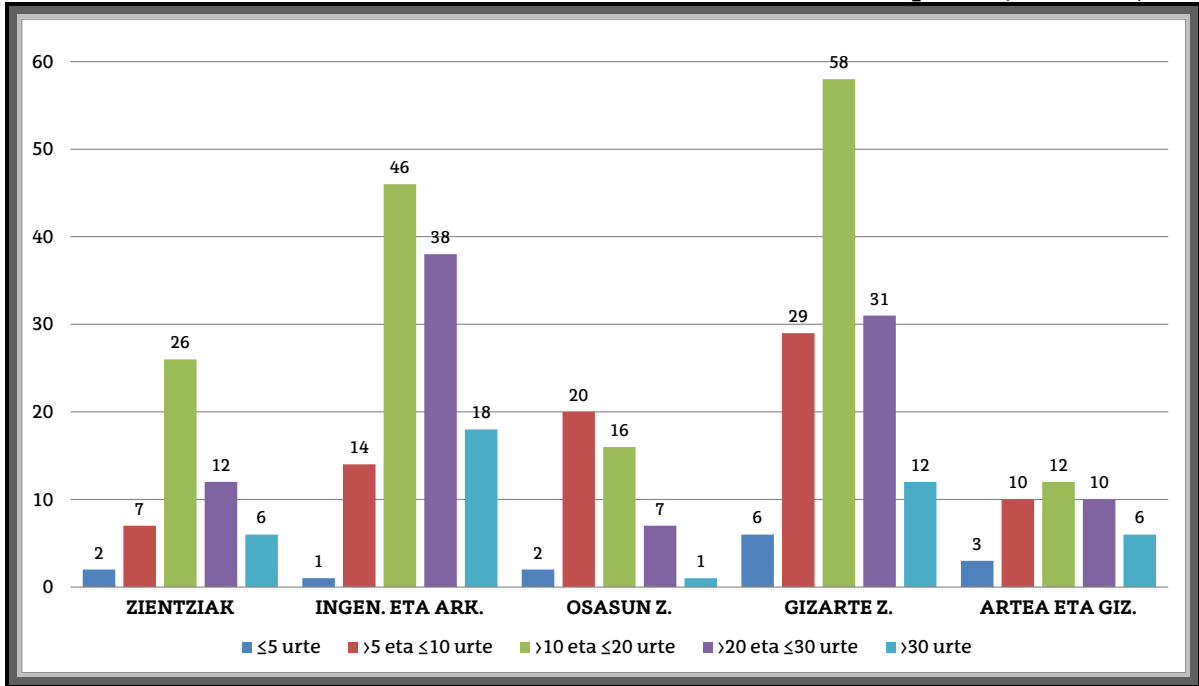

Antzintasun eta Jakintza Adarraren arabeko puntuazioen batez bestekoa (14. Deialdia)

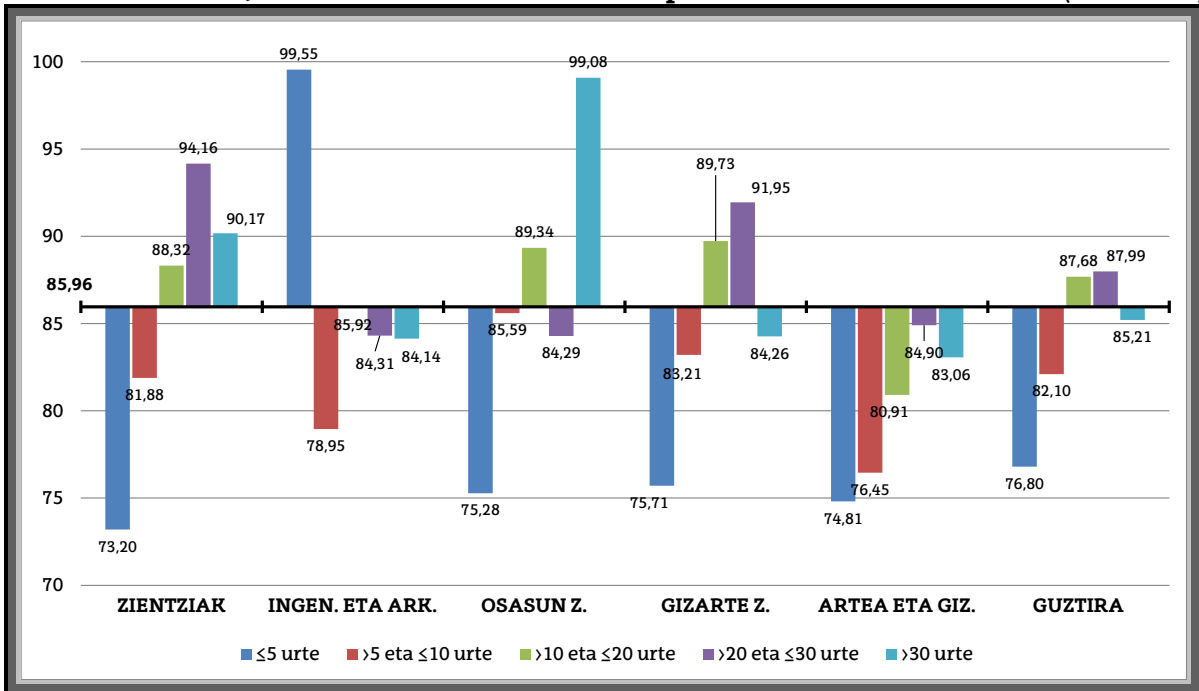

ADINAREN ARABERAKO EMAITZAK

Adin eta Jakintza Adarraren araberako irakasleen kopurua (14. Deialdia)

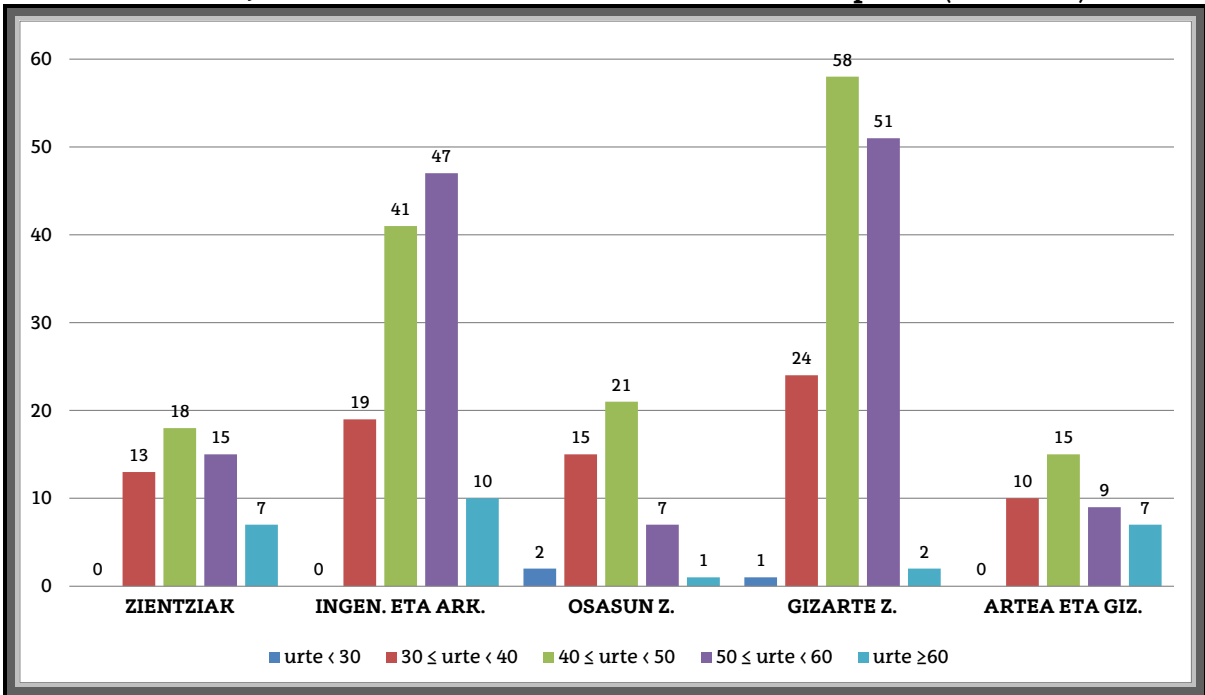

Adin eta Jakintza Adarraren araberako puntuazioen batez bestekoa (14. Deialdia)

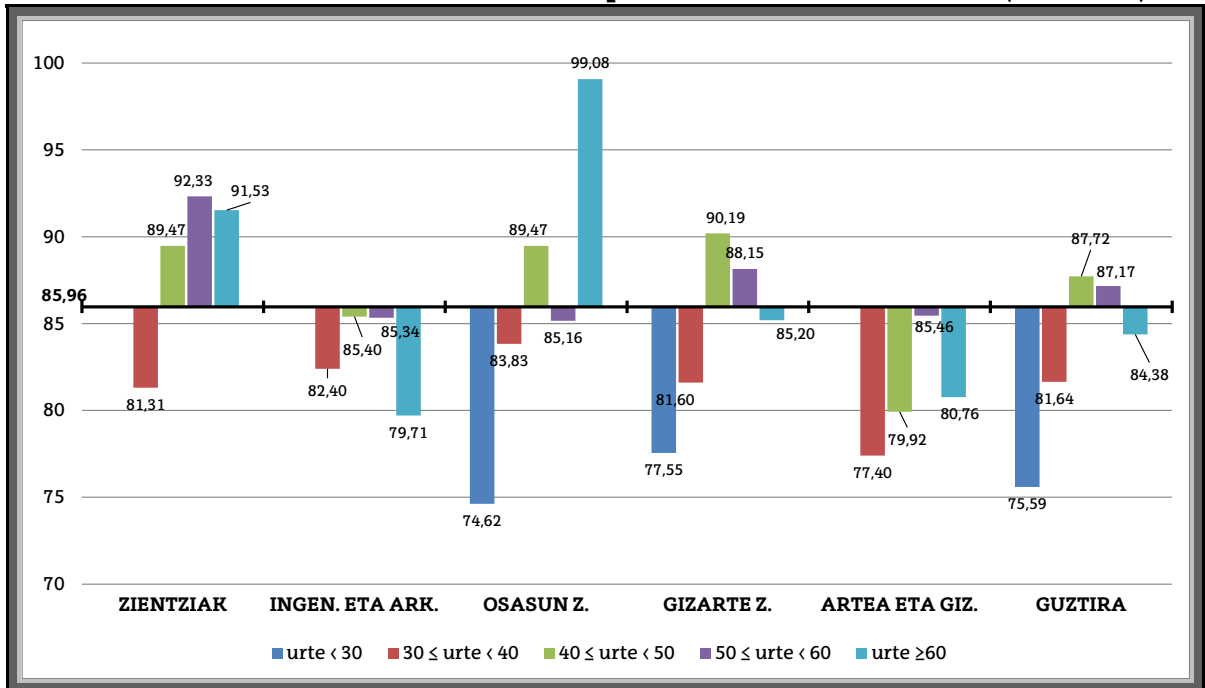

EBALUATUTAKO IRAKASLEEN EHUNEOA IKASTEGIZ IKASTEGI

14 deialdietan metatua (*)

IKASTEGIA	AURREZTU DAITEZKEEN IRAKASLEAK	EBALUATUAK IZAN DIRENEN KOPURUA	% EHUNEOA
	2023/24	2009/10---2022/23	
Farmazia Fakultatea	154	99	64,29
Letren Fakultatea	237	130	54,85
Hezkuntza eta Kirol Fakultatea	134	68	50,75
Vitoria-Gasteizko Ingeniaritza Eskola	102	59	57,84
ARABAKO CAMPUSA	627	356	56,78
Kimika Fakultatea	66	35	53,03
Zuzenbide Fakultatea	117	61	52,14
Informatika Fakultatea	97	60	61,86
Hezkuntza, Filosofia eta Antropologia Fakultatea	198	106	53,54
Psikologia Fakultatea	102	73	71,57
Arkitektura Goi Eskola Teknikoa	64	32	50,00
Gipuzkoako Ingeniaritza Eskola	149	121	81,21
GIPUZKOAKO CAMPUSA	793	488	61,54
Zientzia eta Teknologia Fakultatea	369	228	61,79
Arte Ederren Fakultatea	130	46	35,38
Ekonomia eta Enpresa Fakultatea	351	252	71,79
Gizarte eta komunikazio Zientzien Fakultatea	224	141	62,95
Medikuntza eta Erizaintza Fakultatea	330	149	45,15
Bilboko Ingeniaritza Eskola	473	306	64,69
Bilboko Hezkuntza Fakultatea	142	83	58,45
Lan Harreman eta Gizarte Langintza Fakultatea	72	43	59,72
BIZKAIKO CAMPUSA	2091	1248	59,68
GUZTIRA	3511	2092	59,58

(*)Artusetik jasotako datuak 2024/11/25ean. Bakarrik hartzen dira kontuan kategoria hauek: Katedradunak, Titularrak, Kolaboratzaileak, Aldi Baterako Lan Kontratudunak, Osoak, Agregatuak, Atxikiak, Laguntzaileak, SHEEko Irakasleak, Nautika Eskolako Irakasle Numerarioak., Irakasle Doktore Laguntzailea, Aldi Baterako Lan Kontratuduna LOSU 80.2, eta Ordezkoa.

EBALUATUTAKO IRAKASLEEN EHUNEKO SAILEZ SAIL**14 deialdietan metatua (*)**

Saila	PARTE-HARTZEAREN %
Adierazpen Grafikoa eta Ingeniaritzako Proiektuak	62,22
Administrazio Zuzenbidea, Konstituzio Zuzenbidea eta Zuzenbidearen Filosofia	45,45
Analisi Ekonomikoa	75,00
Arkitektura	51,61
Artearen eta Musikaren Historia	68,97
Balioen Filosofia eta Gizarte Antropologia	46,67
Bilakaeraren eta Hezkuntzaren Psikologia	61,70
Biokimika eta Biologia Molekularra	45,45
Dermatologia, Oftalmologia eta Otorrinolaringologia	10,53
Didaktika eta Eskola Antolakuntza	59,42
Ekonomia Aplikatua	60,78
Ekonomia eta Kudeaketa	72,73
Elektrizitatea eta Elektronika	64,52
Energia Ingeniaritza	70,27
Enpresa Zuzenbidea eta Zuzenbide Zibila	55,38
Enpresen Antolakuntza	67,80
Erizaintza I	60,00
Erizaintza II	66,67
Erljio mintegia (i.i.g.)	0,00
Eskultura eta Arte eta Teknologia	26,53
Estomatologia	40,00
Estomatologia I	----
Estomatologia II	----
Euskal Hizkuntza eta Komunikazioa	62,50
Farmakologia	64,00
Farmazia eta Elikagaien Zientziak	80,43
Filologia eta Historia	33,33
Filosofia	25,93
Finantza Ekonomia I (Empresen Kontabilitatea eta Administrazioa)	62,75
Finantza Ekonomia II (Enpresa Ekonomia eta Merkaturatzea)	81,25
Fisika	47,83
Fisika Aplikatua	48,00
Fisiologia	66,67
Genetika, Antropologia Fisikoa eta Animalien Fisiologia	68,00
Geografia, Historiaurrea eta Arkeologia	66,67
Geologia	55,00
Gizarte Psikologia	77,42
Heziketa Fisikoa eta Kirola	35,85
Hezkuntza Zientziak	55,93

Saila	PARTE-HARTZEAREN %
Historia Garaikidea	33,33
Hizkuntza eta Sistema Informatikoak	61,97
Hizkuntzalaritza eta Euskal Ikasketak	61,29
Hizkuntzaren eta Literaturaren Didaktika	58,90
Ikasketa Klasikoak	44,83
Ikus Entzunezko Komunikazioa eta Publizitatea	63,49
Immunologia, Mikrobiologia eta Parasitologia	82,50
Ingeles eta Aleman Filologia eta Itzulpengintza eta Interpretazio	66,67
Ingeniaritza Elektrikoa	73,47
Ingeniaritza Kimikoa	62,86
Ingeniaritza Kimikoa eta Ingurumenaren Ingeniaritza	66,15
Ingeniaritza Mekanikoa	76,77
Irudigintza	48,28
Itsasketa Zientzia eta Teknikak, Itsasontzi Makinak eta Itsasontziginta	----
Kazetaritza	68,09
Kimika Analitikoa	82,61
Kimika Aplikatua	65,38
Kimika Fisikoa	42,11
Kimika Organikoa eta Ez-organikoa	79,41
Kimika Organikoa I	60,00
Kirurgia, Erradiologia eta Medikuntza Fisikoa	7,41
Komunikazioen Ingeniaritza	73,17
Konputagailuen Arkitektura eta Teknologia	79,31
Konputazio Zientzia eta Adimen Artifiziala	29,63
Landareen Biologia eta Ekologia	60,00
Margolaritza	39,47
Matematika	61,82
Matematika Aplikatua	56,94
Matematika, Zientzia Esperimental eta Gizarte Zientzien Didaktika	63,16
Meatze eta Metalurgia Ingeniaritza eta Materialen Zientzia	73,33
Medikuntza	0,00
Medikuntza eta Kirurgia Espezialitateak	0,00
Metodo Kuantitatiboak	80,95
Musika, Plastika eta Gorputz Adierazpenaren Didaktika	61,40
Neurozientziak	44,68
Oinarrizko Psikologia Prozesuak eta Garapena	78,95
Pediatría	8,33
Polimero eta Material Aurreratuak: Fisika, Kimika eta Teknologia	41,38
Politika eta Administrazio Zientzia	68,00
Politika Publikoak eta Historia Ekonomikoa	66,10
Prebentzio Medikuntza eta Osasun Publikoa	42,86
Psikologia Klinikoa eta Osasunaren Psikologia eta Ikerketa Metodologia	60,00

Saila	PARTE-HARTZEAREN %
Sistemen Ingeniaritza eta Automatika	67,86
Soziologia eta Gizarte Langintza	60,47
Teknologia Elektronikoa	78,95
Zelulen Biologia eta Histologia	73,91
Zoologia eta Animalia Zelulen Biologia	55,56
Zuzenbide Publikoa	54,29
Zuzenbide Publikoa eta Zientzia Historiko-Juridikoak eta Pentsamendu Politikoarenak	55,32

(*)Artusetik jasotako datuak 2024/11/25ean. Bakarrik hartzen dira kontuan kategorია hauek: Katedradunak, Titularrak, Kolaboratzaileak, Aldi Baterako Lan Kontratudunak, Osoak, Agregatuak, Atxikiak, Laguntzaileak, SHEEko Irakasleak, Nautika Eskolako Irakasle Numerarioak., Irakasle Doktore Laguntzailea, Aldi Baterako Lan Kontratuduna LOSU 80.2, eta Ordezkoa.

EBALUATUTAKO IRAKASLEEN EHUNEKOA TITULAZIOZ TITULAZIO

Informazio hori UPV/EHUren Gardentasun Atarian kontsulta daiteke, honako esteka honen bidez:

[Irakaslana ebaluazioa: DOCENTIAZ eta Ikasleek duten iritziari buruzko inkesta](#)

EMAITZEN BILAKAERA DEIALDIZ DEIALDI**Kategoriaren arabeko parte-hartzearen bilakaera**

Kategoria	1.	2.	3.	4.	5.	6.	7.	8.	9.	10.	11.	12.	13.	14.
Unibertsitateko Katedraduna	9	8	3	8	13	25	8	10	12	3	26	13	10	21
Irakasle Osoa	0	0	0	0	0	1	0	0	0	0	1	8	4	9
Unibertsitate Eskolako Katedraduna	4	0	1	3	1	3	0	0	0	0	0	0	0	0
Unibertsitateko Titularra	73	58	28	77	83	132	69	75	71	38	129	60	75	68
Agregatua	14	17	19	37	41	77	72	59	65	47	101	106	83	140
Unibertsitate Eskolako Titularra	34	22	7	36	28	30	14	16	20	10	13	6	10	11
Atxikia (Doktore Laguntzailea)	3	2	8	20	28	72	47	49	68	60	62	71	73	94
Doktore Laguntzailea	---	---	---	---	---	---	---	---	---	---	---	---	---	1
Unibertsitateko Kolaboratzailea	12	9	8	7	6	4	2	3	9	2	1	1	1	1
Unibertsitate Eskolako Kolaboratzailea	10	2	4	19	10	10	8	6	6	5	3	6	3	3
Unibertsitateko Aldi Baterako Lan Kontr.	11	11	6	27	18	42	39	50	52	48	49	35	46	45
Uniber. Esk. Aldi Baterako Lan Kontr.	4	5	0	4	4	9	4	6	4	4	2	2	2	0
Unibertsitateko Laguntzailea	0	0	0	1	2	2	0	5	2	1	0	1	0	0
SHEEko Irakaslea	1	0	0	0	0	0	1	0	1	0	0	1	1	0
Nautika Eskola Ofiz. Irak. Numerarioa	0	0	0	2	0	0	0	0	0	0	0	0	0	0
Guztira	175	134	84	241	234	407	264	279	310	218	387	310	308	393

Jakintza Adarraren arabeko parte-hartzearen bilakaera

Jakintza Adarra	1.	2.	3.	4.	5.	6.	7.	8.	9.	10.	11.	12.	13.	14.
Zientziak	19	18	13	22	32	55	33	34	47	24	66	47	36	53
Ingeniaritza eta Arkitektura	48	47	28	73	84	119	84	74	95	51	110	96	90	117
Osasun Zientziak	29	15	7	14	17	47	27	29	29	28	34	34	32	47
Gizarte eta Zuzenbide Zien.	71	50	33	105	85	154	93	117	112	85	147	105	114	135
Arteak eta Giza Zientziak	8	4	3	27	16	32	27	25	27	30	30	28	36	41

Azken Kalifikazioaren arabeko parte-hartzearen bilakaera

Kalifikazioa	1.	2.	3.	4.	5.	6.	7.	8.	9.	10.	11.	12.	13.	14.
Kontrakoa	0	0	1	0	0	3	1	0	4	1	2	3	1	3
Onargarria	43	37	18	39	74	42	32	36	42	42	27	36	25	32
Oso ona	81	83	50	140	101	166	126	211	227	107	174	139	124	183
Gain-gainekoa	---	---	---	---	---	---	---	---	---	46	102	83	100	112
Bikaina	51	14	15	62	59	196	105	32	37	22	82	49	58	63

Sexuaren araberako parte-hartzearen bilakaera

Sexua	1.	2.	3.	4.	5.	6.	7.	8.	9.	10.	11.	12.	13.	14.
Gizonezkoak	85	64	41	107	107	192	114	120	133	93	180	142	136	173
Emakumezkoak	90	70	43	134	127	215	150	159	177	125	207	168	172	220

Profil Linguistikoaren araberako parte-hartzearen bilakaera

Profila	1.	2.	3.	4.	5.	6.	7.	8.	9.	10.	11.	12.	13.	14.
Elebiduna	87	57	51	142	145	254	185	214	221	180	280	258	260	339
Ez elebiduna	88	77	33	99	89	153	79	65	89	38	107	52	48	54

Antzintasunaren araberako parte-hartzearen bilakaera

Antzintasun	1.	2.	3.	4.	5.	6.	7.	8.	9.	10.	11.	12.	13.	14.
≤5 urte	0	1	1	2	2	14	8	15	15	14	13	15	8	14
>5 eta ≤10 urte	0	6	9	34	36	86	56	51	64	59	56	44	67	80
>10 eta ≤20 urte	60	52	38	83	86	132	114	111	123	97	146	141	118	158
>20 eta ≤30 urte	92	58	27	95	83	142	78	80	76	38	103	82	69	98
> 30 urte	23	17	9	27	27	33	8	22	32	10	69	28	46	43

Adinaren araberako parte-hartzearen bilakaera

Adina	1.	2.	3.	4.	5.	6.	7.	8.	9.	10.	11.	12.	13.	14.
<30 urte	0	0	0	0	0	0	0	1	2	0	3	0	1	3
≥30 eta <40 urte	7	10	9	27	50	93	56	70	66	70	68	64	70	81
≥40 eta <50 urte	59	58	41	90	74	146	126	104	123	79	137	125	111	153
≥50 y <60 urte	89	63	26	101	89	158	82	96	104	64	151	112	97	129
≥ 60 urte	20	3	8	23	21	10	2	8	15	5	28	9	29	27

Kategoriaren arabeko parte-hartzearen metatutako ehunekoaren bilakaera

Kategoria	1.	2.	3.	4.	5.	6.	7.	8.	9.	10.	11.	12.	13.	14.
Unibertsitateko Katedraduna	1,90	3,69	4,42	6,35	9,60	13,08	15,53	18,49	24,80	27,08	31,28	34,52	41,18	52,29
Irakasle Osoa	0,00	0,00	0,00	0,00	0,00	20,00	20,00	14,29	14,29	27,27	43,75	79,17	89,19	88,24
Unibertsitate Eskolako Katedraduna	6,90	7,55	11,11	20,51	24,32	34,38	36,67	44,00	37,50	33,33	33,33	36,36	22,22	22,22
Unibertsitateko Titularra	6,20	11,17	13,60	20,29	28,11	36,77	42,14	47,98	52,40	57,79	63,01	65,93	68,37	73,69
Agregatua	4,17	8,05	11,16	18,78	26,02	36,31	43,77	52,16	64,99	71,21	74,33	77,06	76,15	80,09
Unibertsitate Eskolako Titularra	5,76	10,18	12,26	21,11	28,80	34,48	43,07	50,85	42,13	45,25	44,67	49,08	51,91	53,64
Atxikia (Doktore Laguntzailea)	3,03	4,17	6,22	12,79	20,00	38,92	50,74	55,00	49,10	52,60	55,51	51,97	42,40	53,18
Doktore Laguntzailea														22,08
Unibertsitateko Kolaboratzailea	7,69	12,28	17,79	24,00	31,11	31,45	37,74	40,00	33,71	30,38	31,51	35,29	33,85	40,98
Unibertsitate Eskolako Kolaboratzailea	10,64	10,43	14,41	33,98	50,56	59,52	70,00	69,23	56,52	58,73	60,34	66,67	69,77	71,43
Unibert. Aldi Baterako Lan Kontr.	1,60	3,72	5,88	12,20	16,33	20,27	23,36	26,21	34,13	34,82	30,12	26,52	20,03	24,01
Unibert. Esk. Aldi Baterako Lan Kontr.	2,35	5,96	7,50	11,11	15,18	19,61	21,50	26,32	12,50	16,39	19,67	0,00	0,00	0,00
Bitarteko Lan-Kontratuduna Losu 80.2														26,38
Ordezko														8,08
Unibertsitateko Laguntzailea	0,00	0,00	0,00	3,13	9,38	16,67	15,63	37,50	21,43	18,18	28,57	33,33	0,00	0,00
SHEEko Irakaslea	2,86	2,86	2,86	3,03	3,13	3,13	6,45	6,45	6,67	6,90	6,90	7,41	12,00	13,64
Nautika Eskola Ofiz. Irak. Numerarioa	0,00	0,00	0,00	66,67	66,67	66,67	100	100	50,00	100	100	---	---	---
Guztira	4,49	8,04	10,39	17,01	23,52	31,00	36,58	41,63	45,38	49,47	51,72	53,50	55,58	59,58

Jakintza Adarraren arabeko parte-hartzearen ehunekoaren bilakaera

Arlo Zientifikoa	1.	2.	3.	4.	5.	6.	7.	8.	9.	10.	11.	12.	13.	14.
Zientziak	10,86	13,43	15,48	9,13	13,68	13,51	12,50	12,19	15,16	11,01	17,05	15,16	11,69	13,52
Ingeniaritza eta Arkitektura	27,43	35,07	33,33	30,29	35,90	29,24	31,82	26,52	30,65	23,39	28,42	30,97	29,22	29,85
Osasun Zientziak	16,57	11,19	8,33	5,81	7,26	11,55	10,23	10,39	9,35	12,84	8,79	10,97	10,39	11,73
Gizarte eta Zuzenbide Zien.	40,57	37,31	39,29	43,57	36,32	37,84	35,23	41,94	36,13	38,99	37,98	33,87	37,01	34,44
Arteak eta Giza Zientziak	4,57	2,99	3,57	11,20	6,84	7,86	10,23	8,96	8,71	13,76	7,75	9,03	11,69	10,46

Azken Kalifikazioaren arabeko parte-hartzearen ehunekoaren bilakaera

Kalifikazioa	1.	2.	3.	4.	5.	6.	7.	8.	9.	10.	11.	12.	13.	14.
Kontrakoa	0,00	0,00	1,19	0,00	0,00	0,74	0,38	0,00	1,29	0,46	0,52	0,97	0,32	0,77
Onargarria	24,57	27,61	21,43	16,18	31,62	10,32	12,12	12,90	13,55	19,27	6,98	11,61	8,12	8,16
Oso ona	46,29	61,94	59,52	58,09	43,16	40,79	47,73	75,63	73,23	49,08	44,96	44,84	40,26	46,56
Gain-gainekoa	---	---	---	---	---	---	---	---	---	21,10	26,36	26,77	32,47	28,50
Bikaina	29,14	10,45	17,86	25,73	25,21	48,16	39,77	11,47	11,94	10,09	21,19	15,81	18,83	16,07

Sexuaren araberako parte-hartzearen ehunekoaren bilakaera

Sexua	1.	2.	3.	4.	5.	6.	7.	8.	9.	10.	11.	12.	13.	14.
Gizonezkoak	48,57	47,76	48,81	44,40	45,73	47,17	43,18	43,01	42,90	42,66	46,51	45,81	44,16	44,13
Emakumezkoak	51,43	52,24	51,19	55,60	54,27	52,83	56,82	56,99	57,10	57,34	53,49	54,19	55,84	55,87

Profil linguistikoaren araberako parte-hartzearen ehunekoaren bilakaera

Profila	1.	2.	3.	4.	5.	6.	7.	8.	9.	10.	11.	12.	13.	14.
Elebiduna	49,71	42,54	60,71	58,92	61,97	62,41	70,08	76,70	71,29	82,57	72,35	83,23	84,42	86,22
Ez elebiduna	50,29	57,46	39,29	41,08	38,03	37,59	29,92	23,30	28,71	17,43	27,65	16,77	15,58	13,77

Antzintasunaren araberako parte-hartzearen ehunekoaren bilakaera

Antzintasuna	1.	2.	3.	4.	5.	6.	7.	8.	9.	10.	11.	12.	13.	14.
≤5 urte	0,00	0,75	1,19	0,83	0,85	3,44	3,03	5,38	4,84	6,42	3,36	4,84	2,60	3,57
>5 y ≤10 urte	0,00	4,48	10,71	14,11	15,38	21,13	21,21	18,28	20,65	27,06	14,47	14,19	21,75	20,15
>10 y ≤20 urte	34,29	38,81	45,24	34,44	36,75	32,43	43,18	39,78	39,68	44,50	37,73	45,48	38,31	40,31
>20 y ≤30 urte	52,57	43,28	32,14	39,42	35,47	34,89	29,55	28,67	24,52	17,43	26,61	26,45	22,40	25,00
>30 urte	13,14	12,69	10,71	11,20	11,54	8,11	3,03	7,89	10,32	4,59	17,83	9,03	14,94	10,97

Adinaren araberako parte-hartzearen ehunekoaren bilakaera

Adina	1.	2.	3.	4.	5.	6.	7.	8.	9.	10.	11.	12.	13.	14.
<30 urte	0,00	0,00	0,00	0,00	0,00	0,00	0,00	0,36	0,65	0,00	0,78	0,00	0,32	0,76
≥30 y <40 urte	4,00	7,46	10,71	11,20	21,37	22,85	21,21	25,09	21,29	32,11	17,57	20,65	22,73	20,41
≥40 y <50 urte	33,71	43,28	48,81	37,34	31,62	35,87	47,73	37,28	39,68	36,24	35,40	40,32	36,04	39,03
≥50 y <60 urte	50,86	47,01	30,95	41,91	38,03	38,82	31,06	34,41	33,55	29,36	39,02	36,13	31,49	32,91
≥60 urte	11,43	2,24	9,52	9,54	8,97	2,46	0,76	2,87	4,84	2,29	7,24	2,90	9,42	6,89