



Docentiaz

DOCENTIAZ

PROGRAMA DE
EVALUACIÓN DE LA
ACTIVIDAD DOCENTE

RESULTADOS GENERALES
del programa
DOCENTIAZ 14

Noviembre 2024

ÍNDICE

RESULTADOS POR RAMA DE CONOCIMIENTO	5
RESULTADOS POR CATEGORÍA DEL PROFESORADO	6
RESULTADOS POR DIMENSIONES	7
RESULTADOS SEGÚN CALIFICACIÓN FINAL	13
RESULTADOS SEGÚN SEXO	14
RESULTADOS SEGÚN PERFIL LINGÜÍSTICO	15
RESULTADOS SEGÚN ANTIGÜEDAD	16
RESULTADOS SEGÚN EDAD	17
PORCENTAJE DE PROFESORADO EVALUADO POR CENTRO	18
PORCENTAJE DE PROFESORADO EVALUADO POR DEPARTAMENTO	19
PORCENTAJE DE PROFESORADO EVALUADO POR TITULACIÓN	22
EVOLUCIÓN DE LOS RESULTADOS POR CONVOCATORIA	23

NOTA: Los datos que se presentan en este informe corresponden al profesorado Tipo I (consolidación de plantilla), Tipo II (Transitorios) y Tipo III (Sustituciones) siempre que pertenezca a las siguientes categorías: Catedrático/a de Universidad, Catedrático/a de Escuela Universitaria, Profesor/a Titular de Universidad, Profesor/a Titular de Escuela Universitaria, Profesor/a Numerario/a Esc. Oficial Náutica, Profesor/a IVEF, Colaborador/a de Universidad, Colaborador/a de Escuela Universitaria, Profesor/a Pleno/a, Agregado/a, Laboral Interino/a de Universidad, Laboral Interino/a de Escuela Universitaria, Profesor/a Adjunto/a, Profesor/a Ayudante, Profesor/a Ayudante Doctor, Laboral Interino/a LOSU 80.2, y Sustituto/a”.

RESULTADOS POR RAMA DE CONOCIMIENTO

Distribución de solicitudes por Rama de Conocimiento (14^a Conv.)

Rama de Conocimiento	Nº de docentes	Porcentaje %
Ciencias	53	13,49
Ingeniería y Arquitectura	117	29,77
CC. de la Salud	46	11,73
CC. Sociales y Jurídicas	136	34,60
Arte y Humanidades	41	10,43
Total	393	100

Puntuación media por Rama de Conocimiento (14^a Conv.)

Rama de Conocimiento	N	Media	Desviación típica
Ciencias	53	88,43	11,43
Ingeniería y Arquitectura	117	84,40	12,31
CC de la Salud	46	86,54	11,88
CC. Sociales y Jurídicas	136	87,73	11,49
Arte y Humanidades	41	80,66	12,35
Total	393	85,96	12,03

Media según Rama de Conocimiento

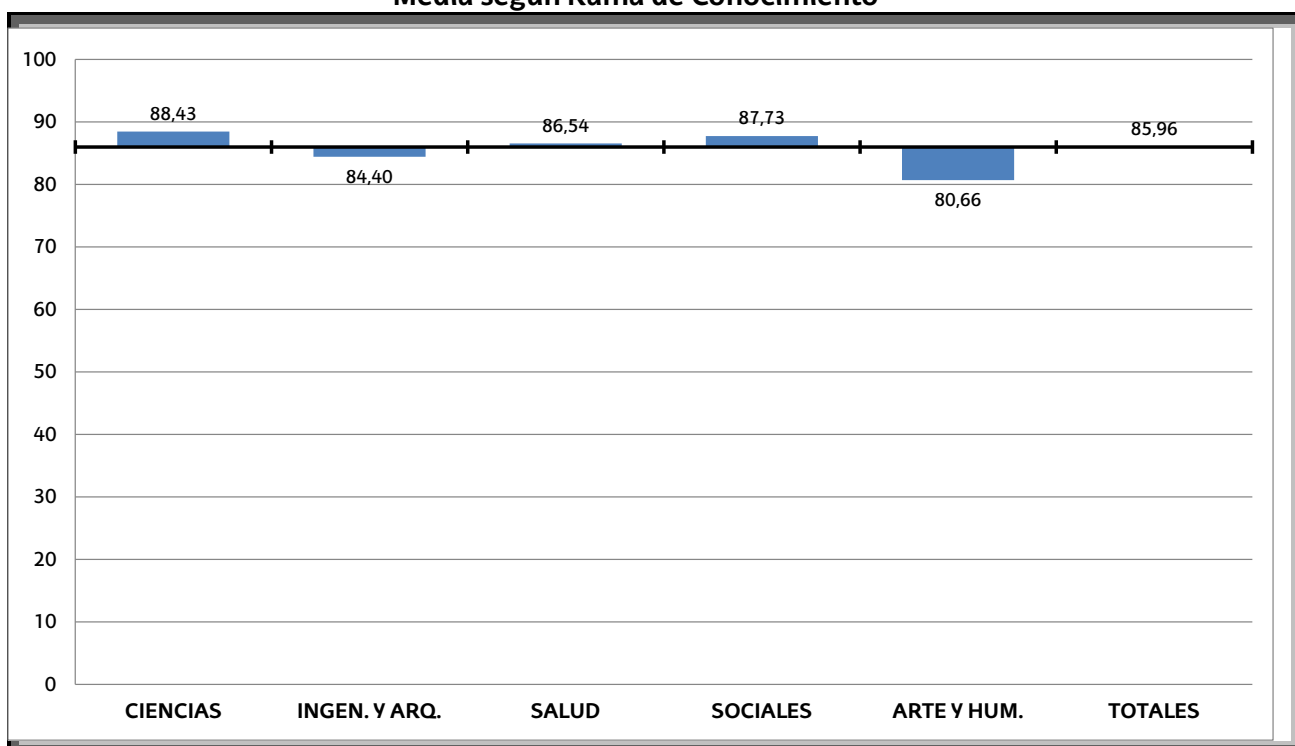

RESULTADOS POR CATEGORÍA DEL PROFESORADO

Distribución por Categoría y Perfil (14ª Conv)

Categoría	No Bilingüe N (%)	Bilingüe N (%)	Total N (%)
Catedrático/a de Universidad	16 (4,08%)	5 (1,28%)	21 (5,36%)
Profesor/a Pleno	0 (0,00%)	9 (2,29%)	9 (2,29%)
Titular de Universidad	19 (4,85%)	49 (12,50%)	68 (17,35%)
Agregado/a	13 (3,32%)	127 (32,39%)	140 (35,71%)
Titular de Escuela Universitaria	2 (0,51%)	9 (2,29%)	11 (2,81%)
Adjunto/a (Ayudante doctor/a)	3 (0,76%)	91 (23,21%)	94 (23,98%)
Ayudante doctor/a	0 (0,00%)	1 (0,25%)	1 (0,25%)
Colaborador/a de Universidad	0 (0,00%)	1 (0,25%)	1 (0,25%)
Colaborador/a de Escuela Universitaria	0 (0,00%)	3 (0,76%)	3 (0,76%)
Laboral Interino/a de Universidad	1 (0,25%)	44 (11,22%)	45 (11,48%)
Laboral Interino/a de Escuela Universitaria	0 (0,00%)	0 (0,00%)	0 (0,00%)
Ayudante de Universidad	0 (0,00%)	0 (0,00%)	0 (0,00%)
Profesorado IVEF	0 (0,00%)	0 (0,00%)	0 (0,00%)
Total	54 (15,58%)	339 (84,42%)	393 (100%)
Otras categorías.-			
<i>Asociado/a de Escuela Universitaria</i>	0	1	1
<i>Asociado/a de Universidad</i>	2	2	4
<i>Personal Doctor Investigador</i>	3	2	5

Distribución por Categoría y Rama de Conocimiento (14ª Conv)

Categoría	CIENCIAS	ING Y ARQ	SALUD	SOCIALES	ARTE Y HUM.	TOTAL
Catedrático/a de Universidad	1	8	3	4	5	21
Profesor/a Pleno	2	2	0	4	1	9
Titular de Universidad	17	30	5	9	7	68
Agregado/a	21	39	14	58	8	140
Titular de Escuela Universitaria	0	2	1	7	1	11
Adjunto/a (Ayudante doctor/a)	10	21	14	34	15	94
Ayudante Doctor/a	0	0	0	1	0	1
Colaborador/a de Universidad	0	1	0	0	0	1
Colaborador/a de Escuela Universitaria	0	2	1	0	0	3
Laboral Interino/a de Universidad	2	12	8	19	4	45
Laboral Interino/a de Escuela Universitaria	0	0	0	0	0	0
Ayudante de Universidad	0	0	0	0	0	0
Profesorado IVEF	0	0	0	0	0	0
Total	53	117	46	136	41	393
Otras categorías.-						
<i>Personal Doctor Investigador</i>	3	0	1	0	1	5
<i>Asociado/a de Escuela Universitaria</i>	0	0	0	1	0	1
<i>Asociado/a de Universidad</i>	1	1	2	0	0	4

Media de puntuaciones según Categoría (14ª Conv)

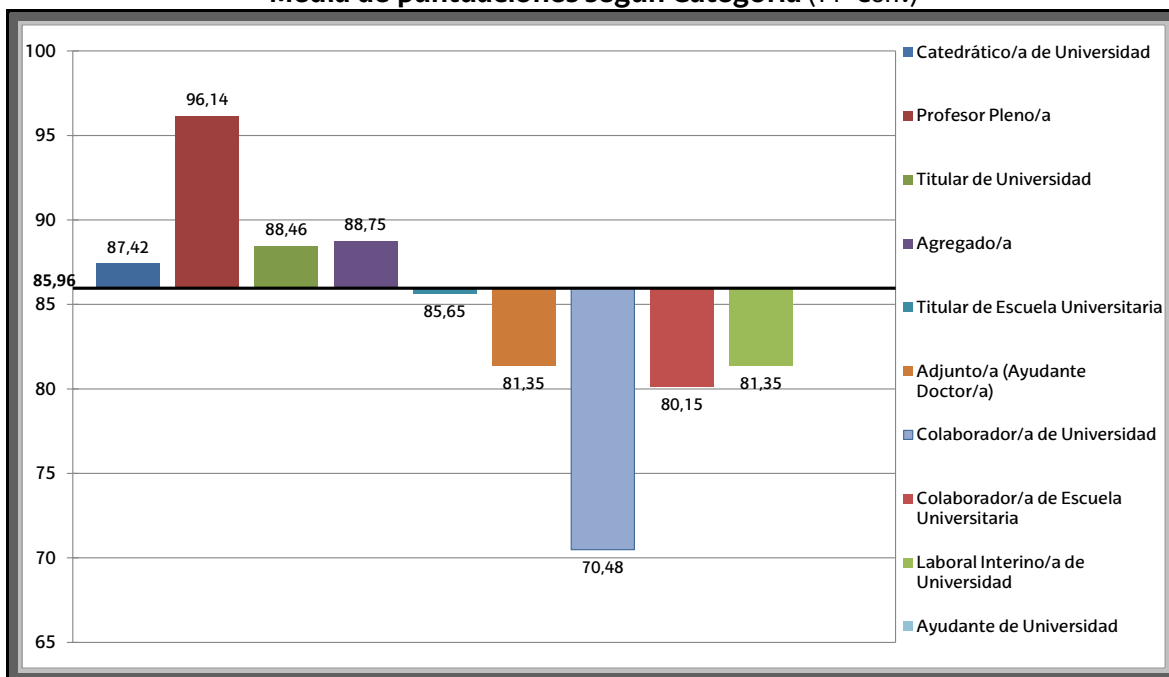

Media de puntuaciones según Categoría y Rama de Conocimiento (14ª Conv)

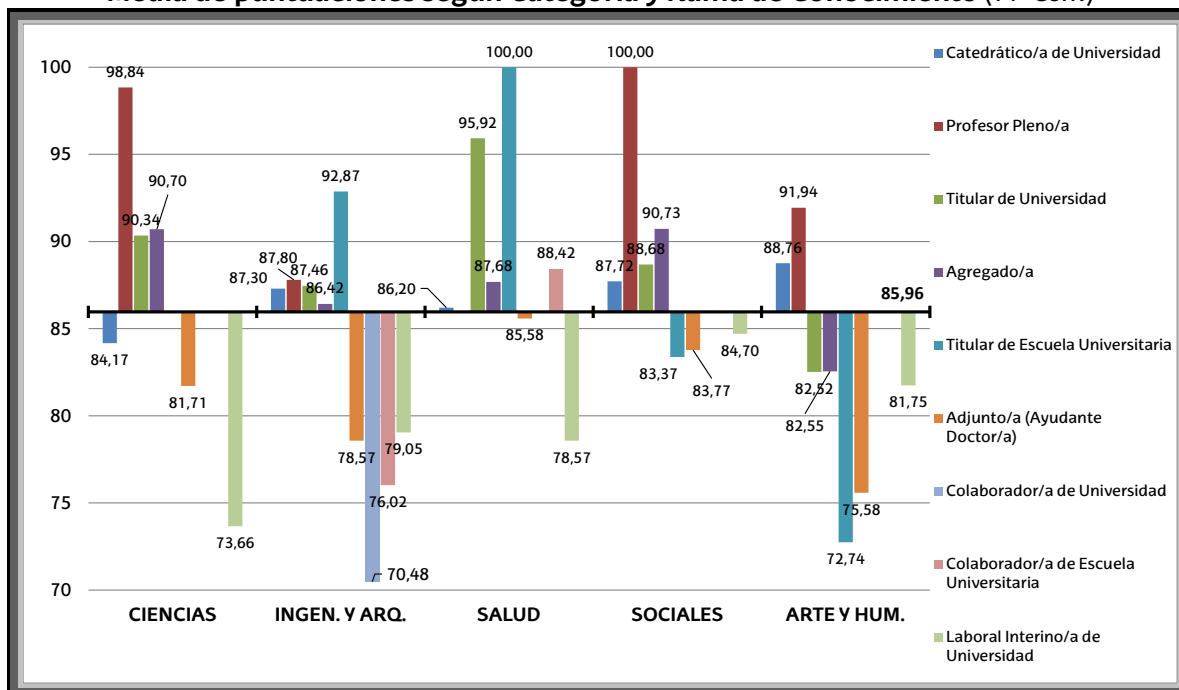

RESULTADOS POR DIMENSIONES

DIMENSIÓN 0: Dificultad del Encargo Docente

Resultados de la Dimensión 0 por Rama de Conocimiento (14^a Conv)

Rama de Conocimiento	Índice 1	Entre 1 y 1,1	Índice 1,1
Ciencias	12	8	33
Ingeniería y Arquitectura	33	27	57
CC. de la Salud	7	17	22
CC. Sociales y Jurídicas	15	28	93
Arte y Humanidades	6	8	27
Total	73	88	232

Porcentaje de Profesorado según Índice Dimensión 0 (14^a Conv)

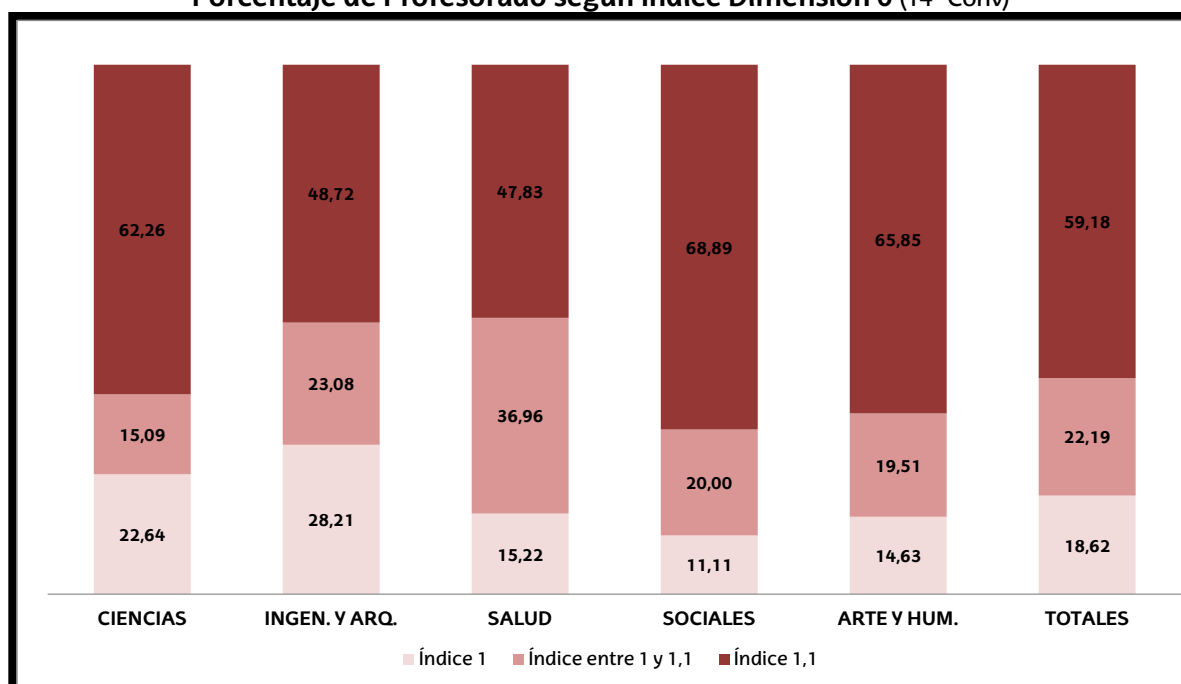

DIMENSIÓN 1: Planificación y Desarrollo del proceso de Enseñanza-Aprendizaje
(14^a Conv - puntuación máxima 50)

Rama de Conocimiento	N	Media	Desviación típica
Ciencias	53	43,49	3,83
Ingeniería y Arquitectura	117	42,28	5,06
CC. de la Salud	46	42,26	4,24
CC. Sociales y Jurídicas	136	43,19	5,15
Arte y Humanidades	41	40,26	6,11
Total	393	42,54	5,05

Dimensión 1: Planificación y Desarrollo del proceso de Enseñanza-Aprendizaje

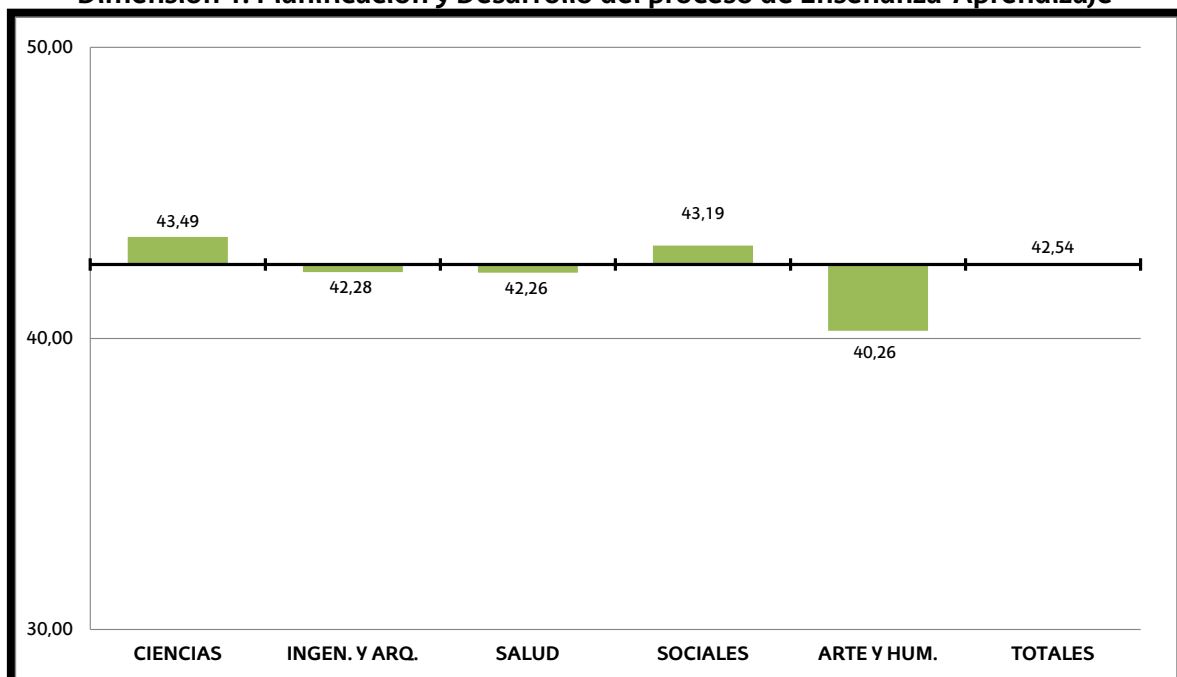

DIMENSIÓN 2: Resultados
(14^a Conv - puntuación máxima 20)

Rama de Conocimiento	N	Media	Desviación típica
Ciencias	53	18,46	2,55
Ingeniería y Arquitectura	117	17,93	2,44
CC. de la Salud	46	19,55	0,86
CC. Sociales y Jurídicas	136	18,50	2,06
Arte y Humanidades	41	18,90	2,14
Total	393	18,49	2,21

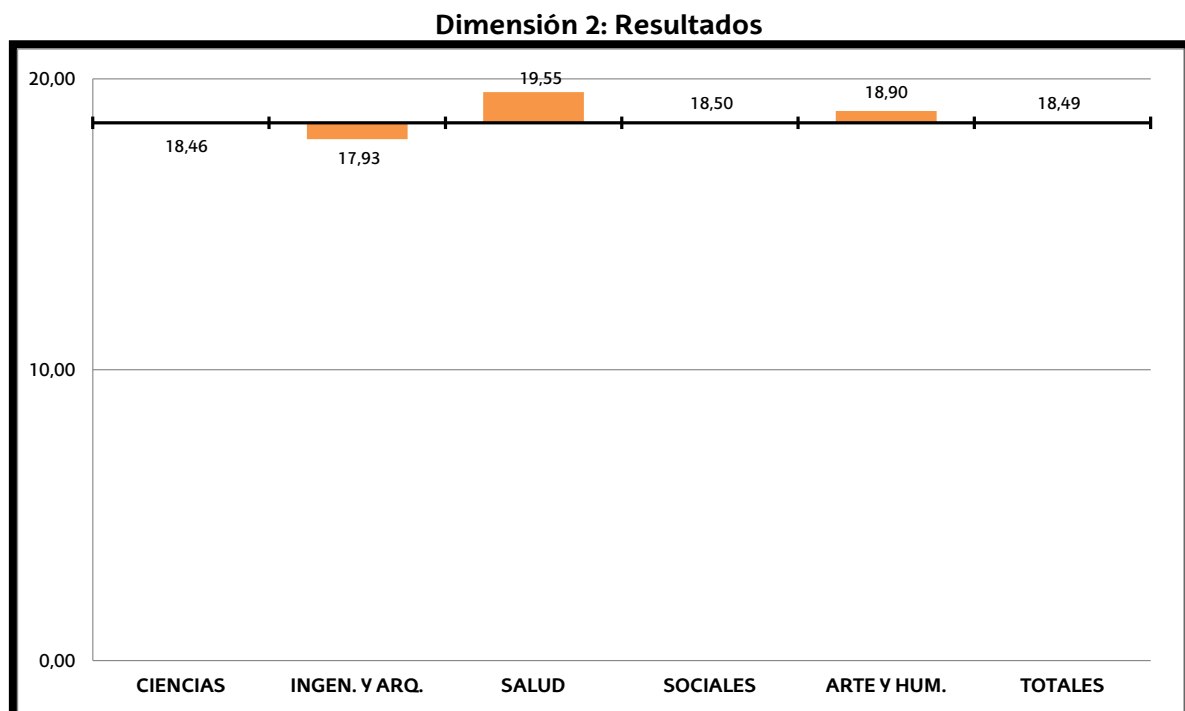

DIMENSIÓN 3: Desarrollo Profesional Docente
(14ª Conv - puntuación máxima 30)

Rama de Conocimiento	N	Media	Desviación típica
Ciencias	53	21,31	7,51
Ingeniería y Arquitectura	117	19,74	7,35
CC. de la Salud	46	19,99	8,35
CC. Sociales y Jurídicas	136	20,61	7,94
Arte y Humanidades	41	15,65	7,17
Total	393	19,85	7,81

Dimensión 3: Desarrollo Profesional Docente

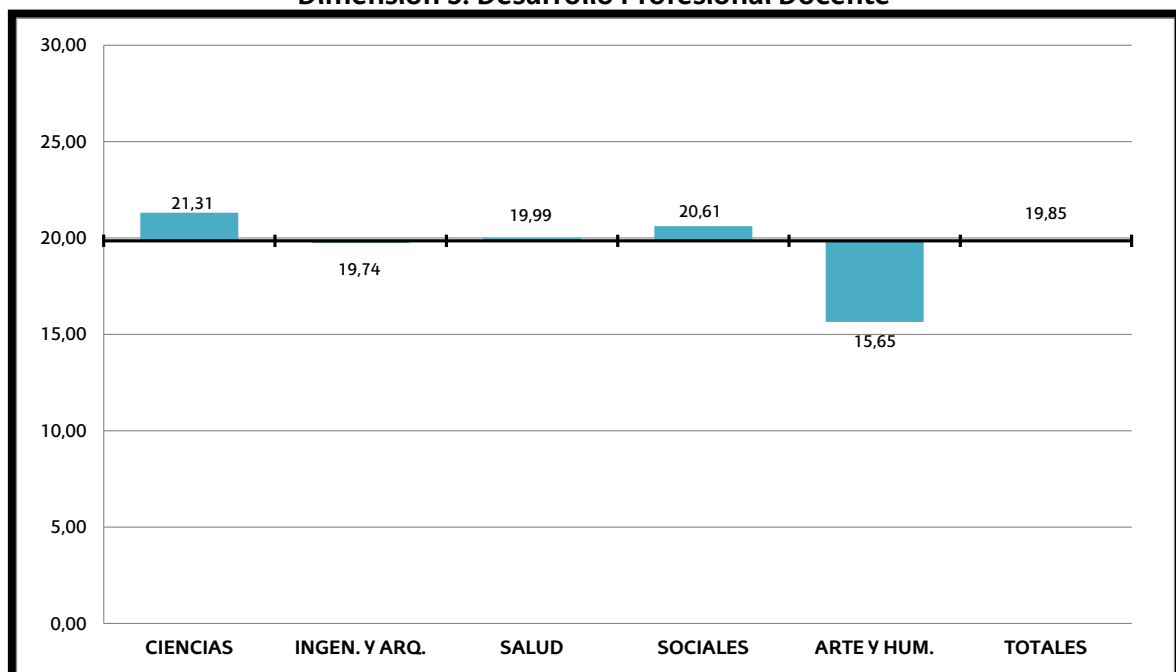

Estadísticos descriptivos por Dimensiones (14ª Conv)

Dimensiones		N	Mínimo	Máximo	Peso DOCENTIAZ	Media	Desv. típ.
1. Planificación y Desarrollo del proceso de E-A	1.1.: Planificación docente	393	9,87	24,50	25,00	21,71	2,26
	1.2.: Desarrollo del proceso de enseñanza-aprendizaje	393	7,40	24,70	25,00	20,86	3,13
2. Resultados	2.1.: Tasas de éxito	393	1,92	10,00	10,00	9,50	1,42
	2.2.: Encuesta de opinión al alumnado	393	0,00	10,00	10,00	8,99	1,62
3. Desarrollo Profesional Docente	3.1.: Liderazgo docente	393	0,00	6,00	6,00	3,85	2,50
	3.2.: Trabajos dirigidos o supervisados	393	0,00	10,00	10,00	6,83	3,52
	3.3.: Formación	393	0,00	12,00	12,00	3,13	2,57
	3.4.: Innovación docente en Educación Superior	393	0,00	12,00	12,00	4,06	4,15
	3.5.: Proyección	393	0,00	6,00	6,00	2,67	2,22

RESULTADOS SEGÚN CALIFICACIÓN FINAL

Distribución por Calificación Final (14ª Conv)

Calificación Final	Frecuencia	Porcentaje %
Desfavorable	3	0,77
Aceptable	32	8,16
Notable	183	46,56
Sobresaliente	112	28,50
Excelente	63	16,07
	393	100

Porcentaje de profesorado según Calificación Final y Rama de Conocimiento (14ª Conv)

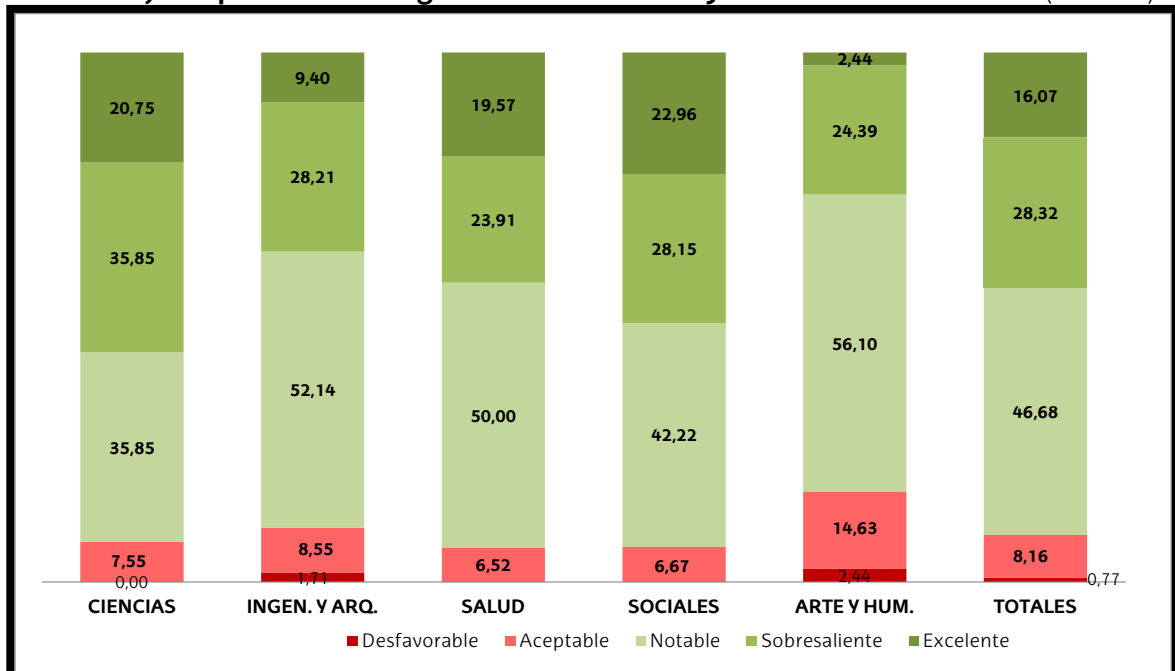

RESULTADOS SEGÚN SEXO

Nº de Profesorado según Sexo y Rama de Conocimiento (14ª Conv)

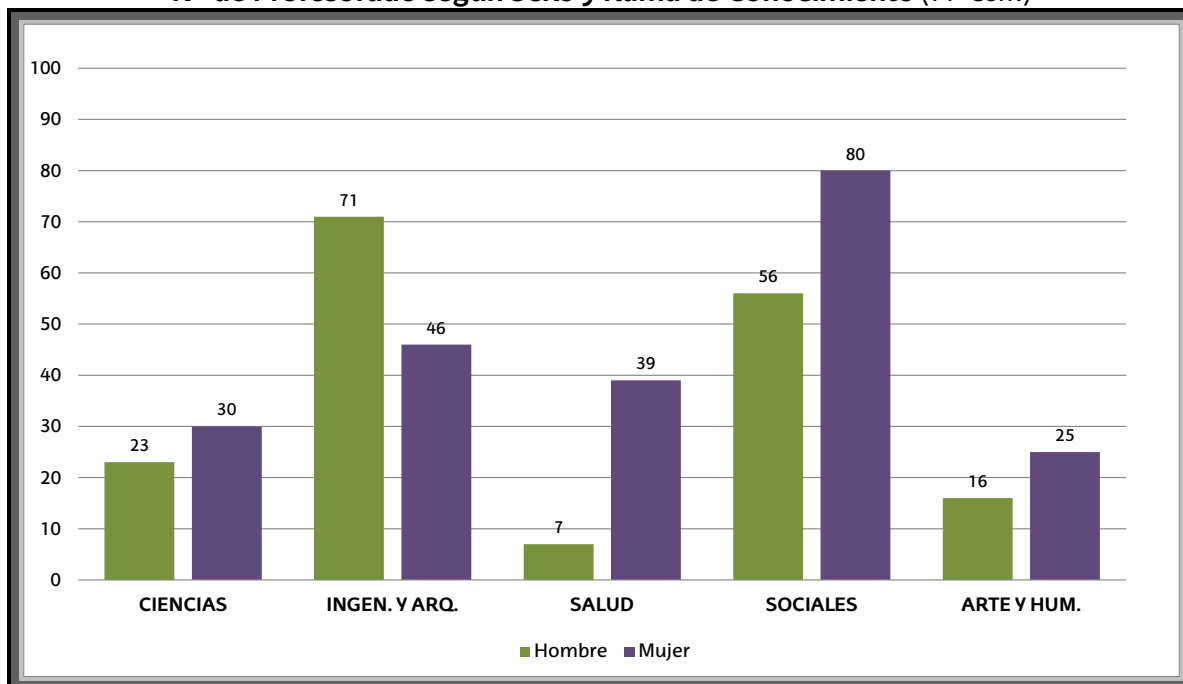

Media de puntuaciones según Sexo y Rama de Conocimiento (14ª Conv)

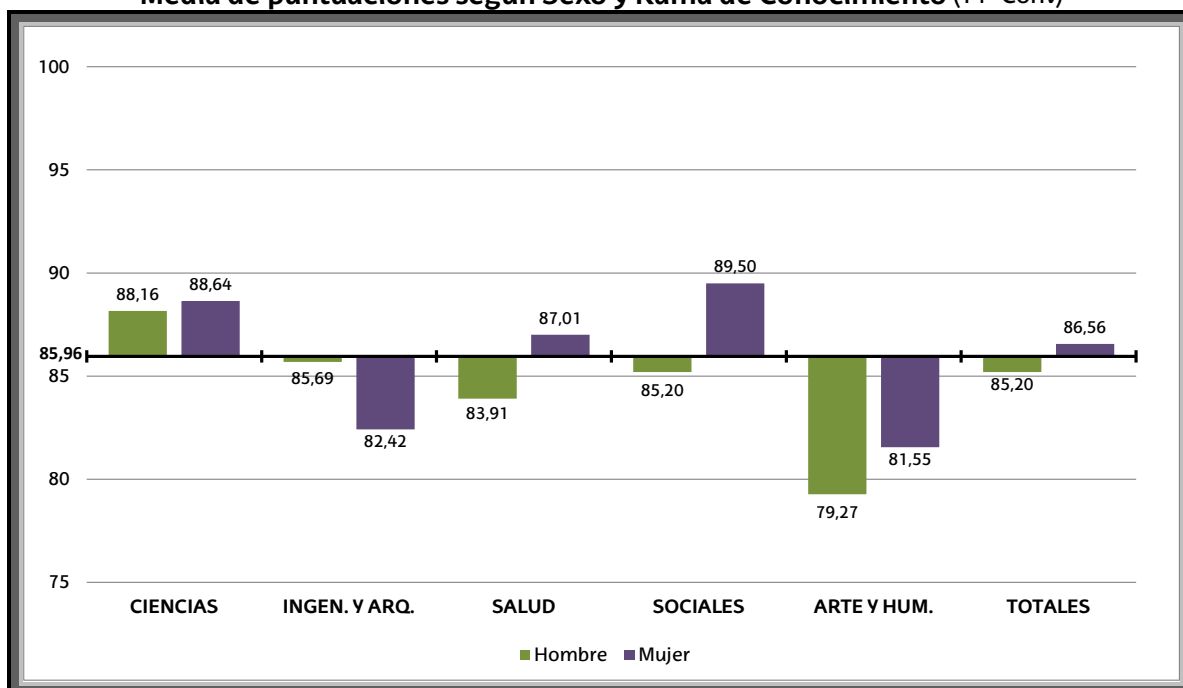

RESULTADOS SEGÚN PERFIL LINGÜÍSTICO

Nº de Profesorado según Perfil lingüístico y Rama de Conocimiento (14ª Conv)

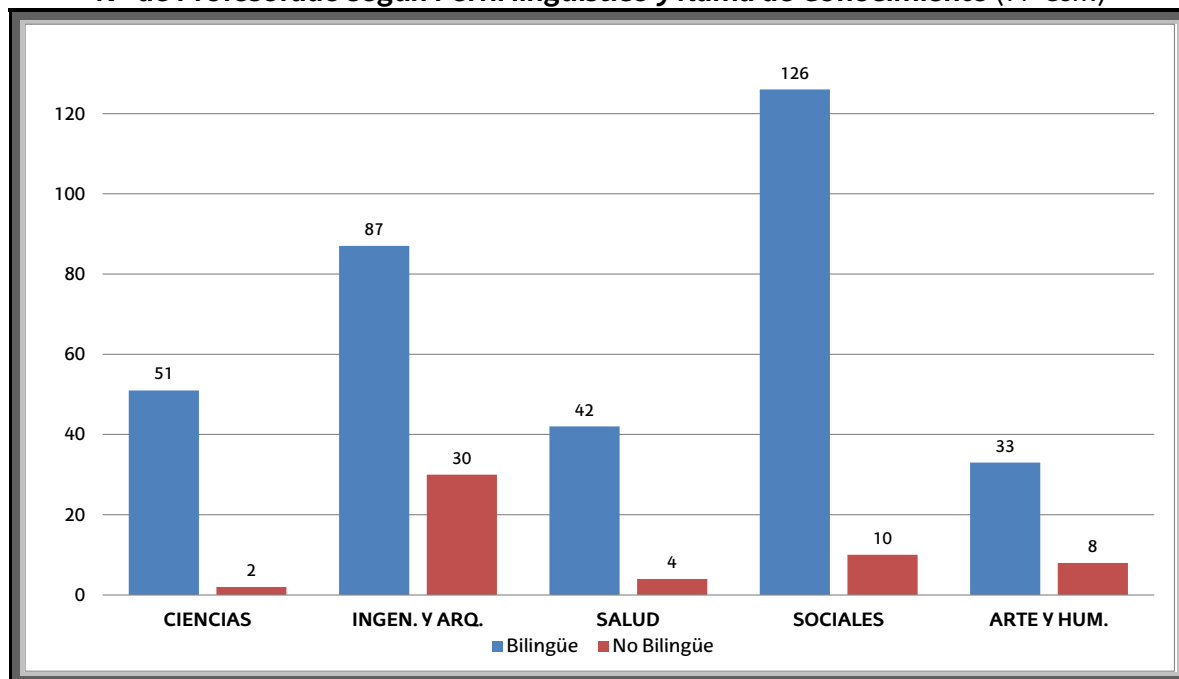

Media de puntuaciones según Perfil lingüístico y Rama de Conocimiento (14ª Conv)

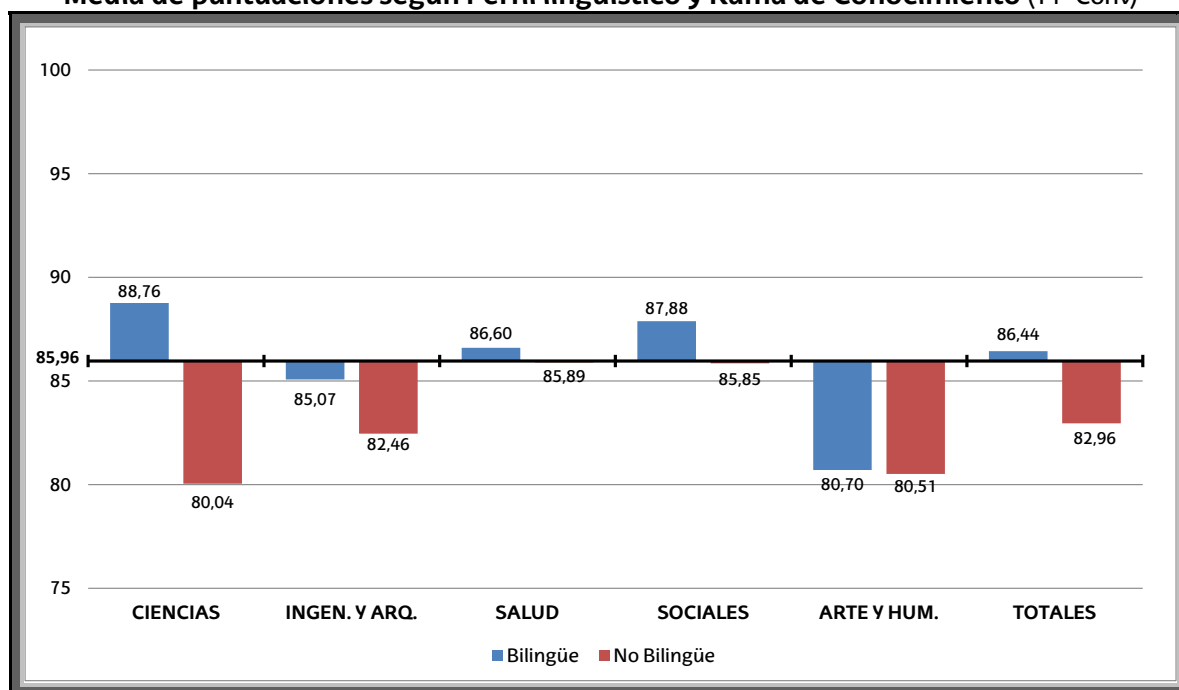

RESULTADOS SEGÚN ANTIGÜEDAD

Nº de Profesorado según Antigüedad y Rama de Conocimiento (14ª Conv)

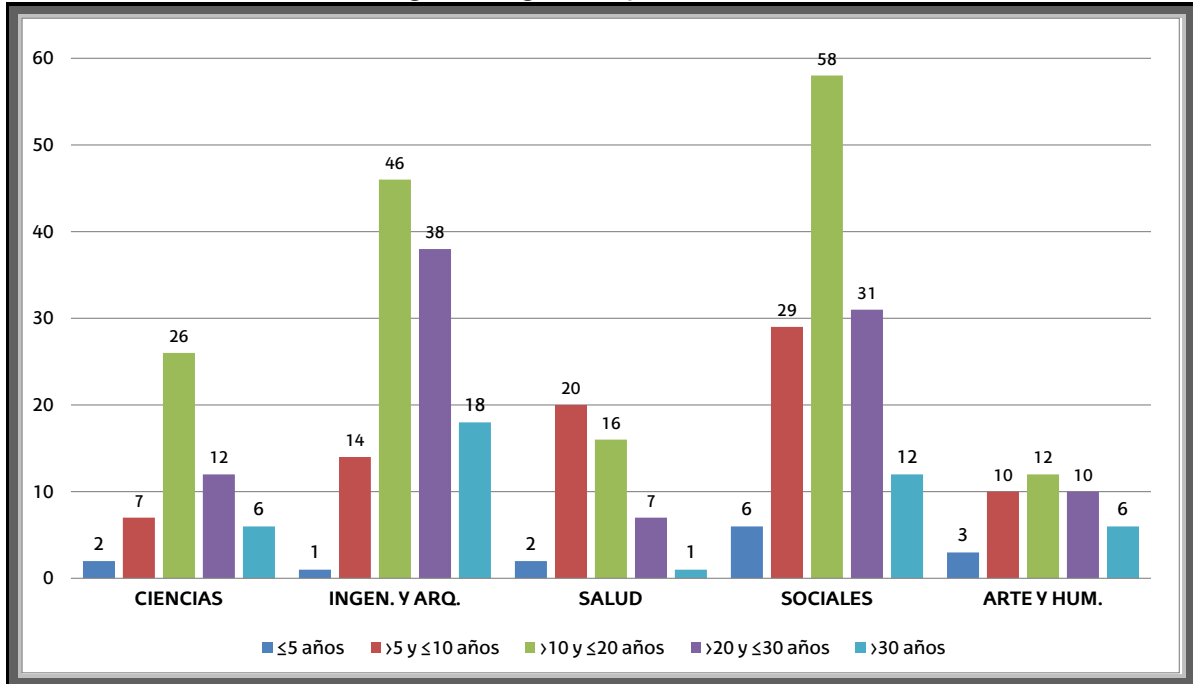

Media de puntuaciones según Antigüedad y Rama de Conocimiento (14ª Conv)

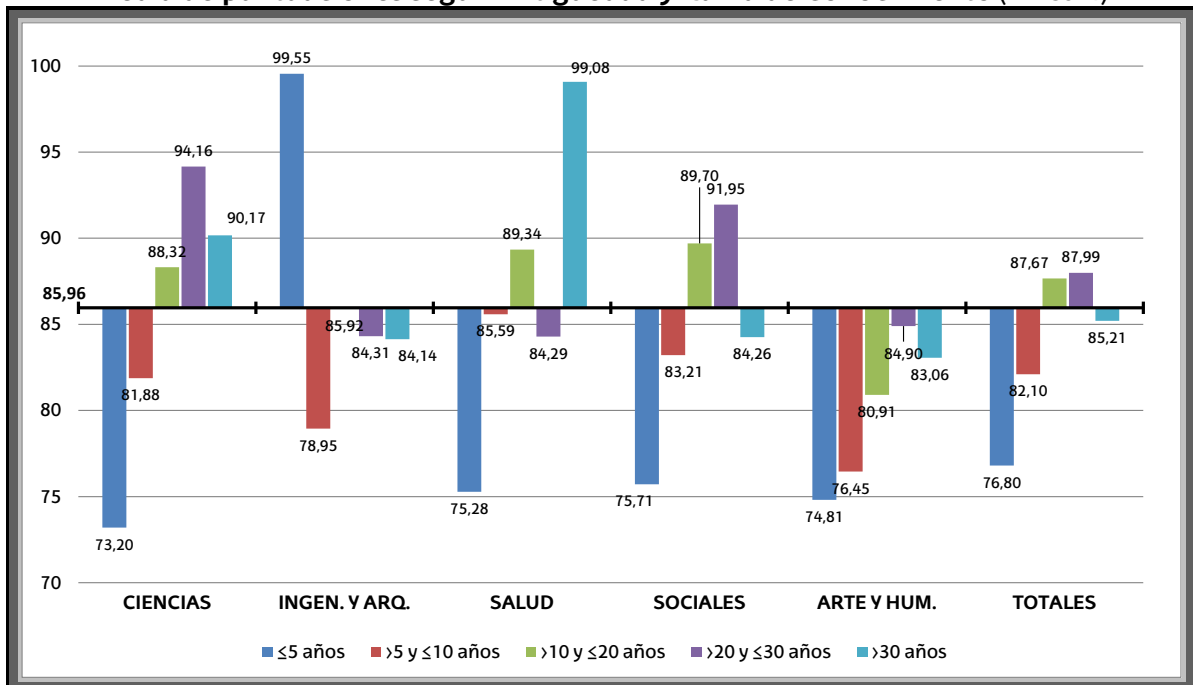

RESULTADOS SEGÚN EDAD

Nº de Profesorado según Edad y Rama de Conocimiento (14ª Conv)

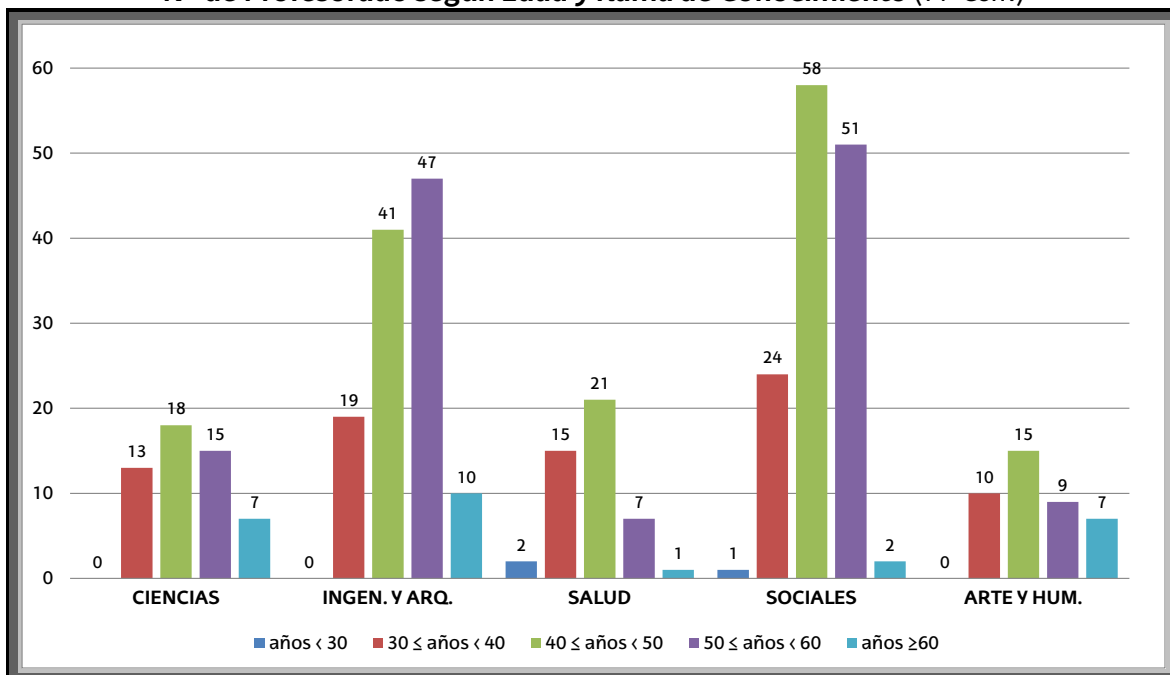

Media de puntuaciones según Edad y Rama de Conocimiento (14ª Conv)

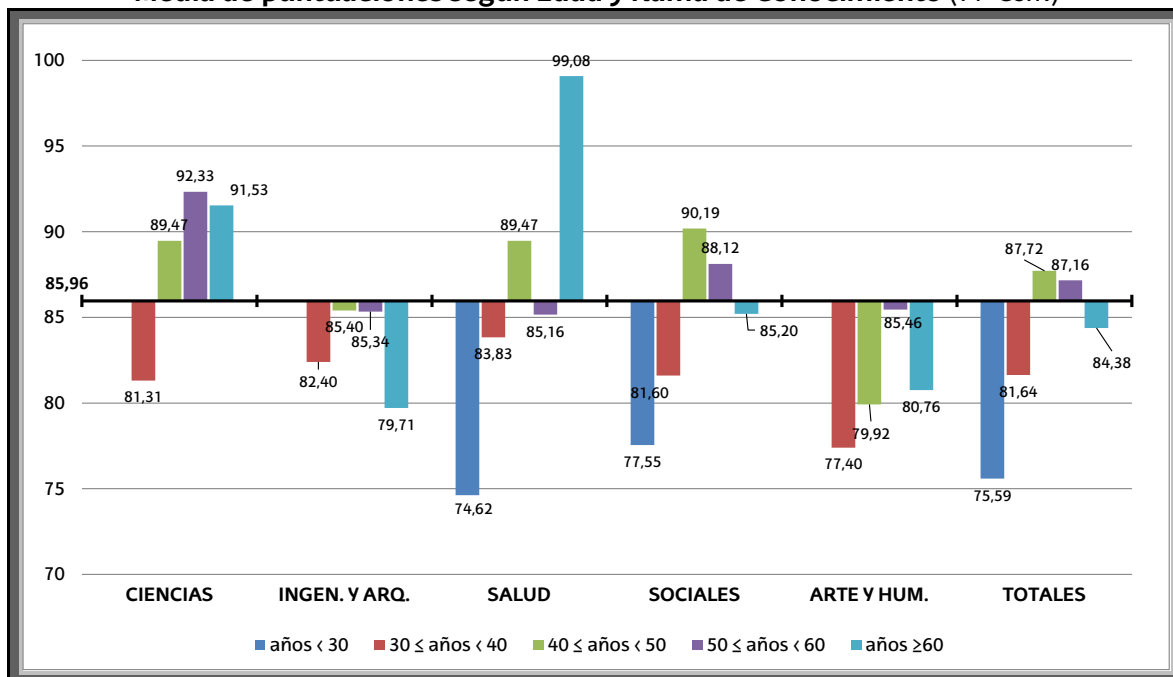

PORCENTAJE DE PROFESORADO EVALUADO POR CENTRO

Acumulado en las 14 convocatorias (*)

CENTRO	Nº PROFESORADO POTENCIAL	Nº DE EVALUADOS	PORCENTAJE %
	2023/24	2009/10---2022/23	
Facultad de Farmacia	154	99	64,29
Facultad de Letras	237	130	54,85
Facultad de Educación y Deporte	134	68	50,75
Escuela de Ingeniería de Vitoria-Gasteiz	102	59	57,84
CAMPUS ARABA	627	356	56,78
Facultad de Química	66	35	53,03
Facultad de Derecho	117	61	52,14
Facultad de Informática	97	60	61,86
Facultad de Educación, Filosofía y Antropología	198	106	53,54
Facultad de Psicología	102	73	71,57
Escuela Técnica Superior de Arquitectura	64	32	50,00
Escuela de Ingeniería de Gipuzkoa	149	121	81,21
CAMPUS GIPUZKOA	793	488	61,54
Facultad de Ciencia y Tecnología	369	228	61,79
Facultad de Bellas Artes	130	46	35,38
Facultad de Economía y Empresa	351	252	71,79
Facultad de Ciencias Sociales y de la Comunicación	224	141	62,95
Facultad de Medicina y Enfermería	330	149	45,15
Escuela de Ingeniería de Bilbao	473	306	64,69
Facultad de Educación de Bilbao	142	83	58,45
Facultad de Relaciones Laborales y Trabajo Social	72	43	59,72
CAMPUS BIZKAIA	2091	1248	59,68
TOTAL	3511	2092	59,58

(*) Datos obtenidos de ARTUS a fecha de 25/11/2025. Solo se tienen en cuenta las siguientes categorías: Catedrático/a, Titular, Colaborador/a, Laboral Interino/a, Pleno, Agregado/a, Adjunto/a, Ayudante, IVEF, Numerario de Náutica, Ayudante Doctor/a, Laboral Interino/a LOSU 80.2, y Sustituto/a.

PORCENTAJE DE PROFESORADO EVALUADO POR DEPARTAMENTO**Acumulado en las 14 convocatorias (*)**

Departamento	% PARTICIPACIÓN
Análisis Económico	75,00
Arquitectura	51,61
Arquitectura y Tecnología de Computadores	79,31
Biología Celular e Histología	73,91
Biología Vegetal y Ecología	60,00
Bioquímica y Biología Molecular	45,45
Ciencia de la Computación e Inteligencia Artificial	29,63
Ciencia Política y de la Administración	68,00
Ciencias de la Educación	55,93
Ciencias y Técnicas de la Navegación, Máquinas y Construcciones Navales	----
Cirugía, Radiología y Medicina Física	7,41
Comunicación Audiovisual y Publicidad	63,49
Derecho Administrativo, Constitucional y Filosofía del Derecho	45,45
Derecho de la Empresa y Derecho Civil	55,38
Derecho Público	54,29
Derecho Público y Ciencias Histórico-Jurídicas y del Pensamiento Político	55,32
Dermatología, Oftalmología y Otorrinolaringología	10,53
Dibujo	48,28
Didáctica de la Expresión Musical, Plástica y Corporal	61,40
Didáctica de la Lengua y la Literatura	58,90
Didáctica de las Matemáticas, Ciencias Experimentales y Sociales	63,16
Didáctica y Organización Escolar	59,42
Economía Aplicada	60,78
Economía Financiera I (Contabilidad y Administración de Empresas)	62,75
Economía Financiera II (Economía de la Empresa y Comercialización)	81,25
Economía y Gestión	72,73
Educación Física y Deportiva	35,85
Electricidad y Electrónica	64,52
Enfermería I	60,00
Enfermería II	66,67
Escultura y Arte y Tecnología	26,53
Especialidades Médico-Quirúrgicas	0,00
Estomatología	40,00
Estomatología I	----
Estomatología II	----
Estudios Clásicos	44,83
Expresión Gráfica y Proyectos de Ingeniería	62,22
Farmacia y Ciencias de los Alimentos	80,43
Farmacología	64,00
Filología e Historia	33,33
Filología Inglesa y Alemana y Traducción e Interpretación	66,67

Departamento	% PARTICIPACIÓN
Filosofía	25,93
Filosofía de los Valores y Antropología Social	46,67
Física	47,83
Física Aplicada	48,00
Fisiología	66,67
Genética, Antropología Física y Fisiología Animal	68,00
Geografía, Prehistoria y Arqueología	66,67
Geología	55,00
Historia Contemporánea	33,33
Historia del Arte y Música	68,97
Ingeniería de Comunicaciones	73,17
Ingeniería de Sistemas y Automática	67,86
Ingeniería Eléctrica	73,47
Ingeniería Energética	70,27
Ingeniería Mecánica	76,77
Ingeniería Minera y Metalúrgica y Ciencia de los Materiales	73,33
Ingeniería Química	62,86
Ingeniería Química y del Medio Ambiente	66,15
Inmunología, Microbiología y Parasitología	82,50
Lengua Vasca y Comunicación	62,50
Lenguajes y Sistemas Informáticos	61,97
Lingüística y Estudios Vascos	61,29
Matemática Aplicada	56,94
Matemáticas	61,82
Medicina	0,00
Medicina Preventiva y Salud Pública	42,86
Métodos Cuantitativos	80,95
Neurociencias	44,68
Organización de Empresas	67,80
Pediatría	8,33
Periodismo	68,09
Pintura	39,47
Polímeros y Materiales Avanzados: Física, Química y Tecnología	41,38
Políticas Públicas e Historia Económica	66,10
Procesos Psicológicos Básicos y su Desarrollo	78,95
Psicología Clínica y de la Salud y Metodología de Investigación	60,00
Psicología Evolutiva y de la Educación	61,70
Psicología Social	77,42
Química Analítica	82,61
Química Aplicada	65,38
Química Física	42,11
Química Orgánica e Inorgánica	79,41

Departamento	% PARTICIPACIÓN
Química Orgánica I	60,00
Seminario de Religión (U.D.I.)	0,00
Sociología y Trabajo Social	60,47
Tecnología Electrónica	78,95
Zoología y Biología Celular Animal	55,56

(*) Datos obtenidos de ARTUS a fecha de 25/11/2025. Solo se tienen en cuenta las siguientes categorías: Catedrático/a, Titular, Colaborador/a, Laboral Interino/a, Pleno, Agregado/a, Adjunto/a, Ayudante, IVEF, Numerario de Náutica, Ayudante Doctor/a, Laboral Interino/a LOSU 80.2, y Sustituto/a.

PORCENTAJE DE PROFESORADO EVALUADO POR TITULACIÓN

Esta información puede ser consultada en el Portal de Transparencia de la UPV/EHU, a través del siguiente link:

[Evaluación de la actividad docente: DOCENTIAZ y Encuesta de opinión al alumnado](#)

EVOLUCIÓN DE LOS RESULTADOS POR CONVOCATORIA

Evolución de la participación por Categoría

Categoría	1ª	2ª	3ª	4ª	5ª	6ª	7ª	8ª	9ª	10ª	11ª	12ª	13ª	14ª
Catedrático/a de Universidad	9	8	3	8	13	25	8	10	12	3	26	13	10	21
Profesor/a Pleno/a	0	0	0	0	0	1	0	0	0	0	1	8	4	9
Catedrático/a de Escuela Universitaria	4	0	1	3	1	3	0	0	0	0	0	0	0	0
Titular de Universidad	73	58	28	77	83	132	69	75	71	38	129	60	75	68
Agregado/a	14	17	19	37	41	77	72	59	65	47	101	106	83	140
Titular de Escuela Universitaria	34	22	7	36	28	30	14	16	20	10	13	6	10	11
Adjunto/a (Ayudante doctor/a)	3	2	8	20	28	72	47	49	68	60	62	71	73	94
Ayudante doctor/a	---	---	---	---	---	---	---	---	---	---	---	---	---	1
Colaborador/a de Universidad	12	9	8	7	6	4	2	3	9	2	1	1	1	1
Colaborador/a de Escuela Universitaria	10	2	4	19	10	10	8	6	6	5	3	6	3	3
Laboral Interino/a de Universidad	11	11	6	27	18	42	39	50	52	48	49	35	46	45
Laboral Interino/a de Escuela Universitaria	4	5	0	4	4	9	4	6	4	4	2	2	2	0
Ayudante de Universidad	0	0	0	1	2	2	0	5	2	1	0	1	0	0
Profesorado IVEF	1	0	0	0	0	0	1	0	1	0	0	1	1	0
Prof. Numerario/a Escuela Oficial Náutica	0	0	0	2	0	0	0	0	0	0	0	0	0	0
Total	175	134	84	241	234	407	264	279	310	218	387	310	308	393

Evolución de la participación por Rama de Conocimiento

Rama de Conocimiento	1ª	2ª	3ª	4ª	5ª	6ª	7ª	8ª	9ª	10ª	11ª	12ª	13ª	14ª
Ciencias	19	18	13	22	32	55	33	34	47	24	66	47	36	53
Ingeniería y Arquitectura	48	47	28	73	84	119	84	74	95	51	110	96	90	117
CC de la Salud	29	15	7	14	17	47	27	29	29	28	34	34	32	47
CC. Sociales y Jurídicas	71	50	33	105	85	154	93	117	112	85	147	105	114	135
Arte y Humanidades	8	4	3	27	16	32	27	25	27	30	30	28	36	41

Evolución de la participación según la Calificación Final

Calificación	1ª	2ª	3ª	4ª	5ª	6ª	7ª	8ª	9ª	10ª	11ª	12ª	13ª	14ª
Desfavorable	0	0	1	0	0	3	1	0	4	1	2	3	1	3
Aceptable	43	37	18	39	74	42	32	36	42	42	27	36	25	32
Notable	81	83	50	140	101	166	126	211	227	107	174	139	124	183
Sobresaliente	---	---	---	---	---	---	---	---	---	46	102	83	100	112
Excelente	51	14	15	62	59	196	105	32	37	22	82	49	58	63

Evolución de la participación según sexo

Sexo	1 ^a	2 ^a	3	4 ^a	5 ^a	6 ^a	7 ^a	8 ^a	9 ^a	10 ^a	11 ^a	12 ^a	13 ^a	14 ^a
Hombres	85	64	41	107	107	192	114	120	133	93	180	142	136	173
Mujeres	90	70	43	134	127	215	150	159	177	125	207	168	172	220

Evolución de la participación según perfil lingüístico

Perfil	1 ^a	2 ^a	3 ^a	4 ^a	5 ^a	6 ^a	7 ^a	8 ^a	9 ^a	10 ^a	11 ^a	12 ^a	13 ^a	14 ^a
Bilingüe	87	57	51	142	145	254	185	214	221	180	280	258	260	339
No bilingüe	88	77	33	99	89	153	79	65	89	38	107	52	48	54

Evolución de la participación según antigüedad

Antigüedad	1 ^a	2 ^a	3 ^a	4 ^a	5 ^a	6 ^a	7 ^a	8 ^a	9 ^a	10 ^a	11 ^a	12 ^a	13 ^a	14 ^a
≤5 años	0	1	1	2	2	14	8	15	15	14	13	15	8	14
>5 y ≤10 años	0	6	9	34	36	86	56	51	64	59	56	44	67	80
>10 y ≤20 años	60	52	38	83	86	132	114	111	123	97	146	141	118	158
>20 y ≤30 años	92	58	27	95	83	142	78	80	76	38	103	82	69	98
>30 años	23	17	9	27	27	33	8	22	32	10	69	28	46	43

Evolución de la participación según Edad

Edad	1 ^a	2 ^a	3 ^a	4 ^a	5 ^a	6 ^a	7 ^a	8 ^a	9 ^a	10 ^a	11 ^a	12 ^a	13 ^a	14 ^a
<30 años	0	0	0	0	0	0	0	1	2	0	3	0	1	3
≥30 y <40 años	7	10	9	27	50	93	56	70	66	70	68	64	70	81
≥40 y <50 años	59	58	41	90	74	146	126	104	123	79	137	125	111	153
≥50 y <60 años	89	63	26	101	89	158	82	96	104	64	151	112	97	129
≥60 años	20	3	8	23	21	10	2	8	15	5	28	9	29	27

Evolución del porcentaje acumulado de participación por Categoría

Categoría	1ª	2ª	3ª	4ª	5ª	6ª	7ª	8ª	9ª	10ª	11ª	12ª	13ª	14ª
Catedrático/a de Universidad	1,90	3,69	4,42	6,35	9,60	13,08	15,53	18,49	24,80	27,08	31,28	34,52	41,18	52,29
Profesor/a Pleno	0,00	0,00	0,00	0,00	0,00	20,00	20,00	14,29	14,29	27,27	43,75	79,17	89,19	88,24
Catedrático/a de Escuela Universitaria	6,90	7,55	11,11	20,51	24,32	34,38	36,67	44,00	37,50	33,33	33,33	36,36	22,22	22,22
Titular de Universidad	6,20	11,17	13,60	20,29	28,11	36,77	42,14	47,98	52,40	57,79	63,01	65,93	68,37	73,69
Agregado/a	4,17	8,05	11,16	18,78	26,02	36,31	43,77	52,16	64,99	71,21	74,33	77,06	76,15	80,09
Titular de Escuela Universitaria	5,76	10,18	12,26	21,11	28,80	34,48	43,07	50,85	42,13	45,25	44,67	49,08	51,91	53,64
Adjunto/a (Ayudante doctor/a)	3,03	4,17	6,22	12,79	20,00	38,92	50,74	55,00	49,10	52,60	55,51	51,97	42,40	53,18
Ayudante doctor/a														22,08
Colaborador/a de Universidad	7,69	12,28	17,79	24,00	31,11	31,45	37,74	40,00	33,71	30,38	31,51	35,29	33,85	40,98
Colaborador/a de Escuela Universitaria	10,64	10,43	14,41	33,98	50,56	59,52	70,00	69,23	56,52	58,73	60,34	66,67	69,77	71,43
Laboral Interino/a de Universidad	1,60	3,72	5,88	12,20	16,33	20,27	23,36	26,21	34,13	34,82	30,12	26,52	20,03	24,01
Laboral Interino/a de Escuela Universitaria	2,35	5,96	7,50	11,11	15,18	19,61	21,50	26,32	12,50	16,39	19,67	0,00	0,00	0,00
Laboral Interino/a Losu 80.2														26,38
Sustituto/a														8,08
Ayudante de Universidad	0,00	0,00	0,00	3,13	9,38	16,67	15,63	37,50	21,43	18,18	28,57	33,33	0,00	0,00
IVEF	2,86	2,86	2,86	3,03	3,13	3,13	6,45	6,45	6,67	6,90	6,90	7,41	12,00	13,64
Numerario/a Escuela Oficial Náutica	0,00	0,00	0,00	66,67	66,67	66,67	100	100	50,00	100	100	---	---	---
Total	4,49	8,04	10,39	17,01	23,52	31,00	36,58	41,63	45,38	49,47	51,72	53,50	55,58	59,58

Evolución del porcentaje de participación por Rama de Conocimiento

Rama de Conocimiento	1ª	2ª	3ª	4ª	5ª	6ª	7ª	8ª	9ª	10ª	11ª	12ª	13ª	14ª
Ciencias	10,86	13,43	15,48	9,13	13,68	13,51	12,50	12,19	15,16	11,01	17,05	15,16	11,69	13,52
Ingeniería y Arquitectura	27,43	35,07	33,33	30,29	35,90	29,24	31,82	26,52	30,65	23,39	28,42	30,97	29,22	29,85
CC de la Salud	16,57	11,19	8,33	5,81	7,26	11,55	10,23	10,39	9,35	12,84	8,79	10,97	10,39	11,73
CC. Sociales y Jurídicas	40,57	37,31	39,29	43,57	36,32	37,84	35,23	41,94	36,13	38,99	37,98	33,87	37,01	34,44
Arte y Humanidades	4,57	2,99	3,57	11,20	6,84	7,86	10,23	8,96	8,71	13,76	7,75	9,03	11,69	10,46

Evolución del porcentaje de participación según la Calificación Final

Calificación	1ª	2ª	3ª	4ª	5ª	6ª	7ª	8ª	9ª	10ª	11ª	12ª	13ª	14ª
Desfavorable	0,00	0,00	1,19	0,00	0,00	0,74	0,38	0,00	1,29	0,46	0,52	0,97	0,32	0,77
Aceptable	24,57	27,61	21,43	16,18	31,62	10,32	12,12	12,90	13,55	19,27	6,98	11,61	8,12	8,16
Notable	46,29	61,94	59,52	58,09	43,16	40,79	47,73	75,63	73,23	49,08	44,96	44,84	40,26	46,56
Sobresaliente	---	---	---	---	---	---	---	---	---	21,10	26,36	26,77	32,47	28,50
Excelente	29,14	10,45	17,86	25,73	25,21	48,16	39,77	11,47	11,94	10,09	21,19	15,81	18,83	16,07

Evolución del porcentaje de participación según sexo

Sexo	1ª	2ª	3ª	4ª	5ª	6ª	7ª	8ª	9ª	10ª	11ª	12ª	13ª	14ª
Hombres	48,57	47,76	48,81	44,40	45,73	47,17	43,18	43,01	42,90	42,66	46,51	45,81	44,16	44,13
Mujeres	51,43	52,24	51,19	55,60	54,27	52,83	56,82	56,99	57,10	57,34	53,49	54,19	55,84	55,87

Evolución del porcentaje de participación según perfil lingüístico

Perfil	1ª	2ª	3ª	4ª	5ª	6ª	7ª	8ª	9ª	10ª	11ª	12ª	13ª	14ª
Bilingüe	49,71	42,54	60,71	58,92	61,97	62,41	70,08	76,70	71,29	82,57	72,35	83,23	84,42	86,22
No bilingüe	50,29	57,46	39,29	41,08	38,03	37,59	29,92	23,30	28,71	17,43	27,65	16,77	15,58	13,77

Evolución del porcentaje de participación según antigüedad

Antigüedad	1ª	2ª	3ª	4ª	5ª	6ª	7ª	8ª	9ª	10ª	11ª	12ª	13ª	14ª
≤5 años	0,00	0,75	1,19	0,83	0,85	3,44	3,03	5,38	4,84	6,42	3,36	4,84	2,60	3,57
>5 y ≤10 años	0,00	4,48	10,71	14,11	15,38	21,13	21,21	18,28	20,65	27,06	14,47	14,19	21,75	20,15
>10 y ≤20 años	34,29	38,81	45,24	34,44	36,75	32,43	43,18	39,78	39,68	44,50	37,73	45,48	38,31	40,31
>20 y ≤30 años	52,57	43,28	32,14	39,42	35,47	34,89	29,55	28,67	24,52	17,43	26,61	26,45	22,40	25,00
> 30 años	13,14	12,69	10,71	11,20	11,54	8,11	3,03	7,89	10,32	4,59	17,83	9,03	14,94	10,97

Evolución del porcentaje de participación según Edad

Edad	1ª	2ª	3ª	4ª	5ª	6ª	7ª	8ª	9ª	10ª	11ª	12ª	13ª	14ª
<30 años	0,00	0,00	0,00	0,00	0,00	0,00	0,00	0,36	0,65	0,00	0,78	0,00	0,32	0,76
≥30 y <40 años	4,00	7,46	10,71	11,20	21,37	22,85	21,21	25,09	21,29	32,11	17,57	20,65	22,73	20,41
≥40 y <50 años	33,71	43,28	48,81	37,34	31,62	35,87	47,73	37,28	39,68	36,24	35,40	40,32	36,04	39,03
≥50 y <60 años	50,86	47,01	30,95	41,91	38,03	38,82	31,06	34,41	33,55	29,36	39,02	36,13	31,49	32,91
≥ 60 años	11,43	2,24	9,52	9,54	8,97	2,46	0,76	2,87	4,84	2,29	7,24	2,90	9,42	6,89