



Docentiaz

DOCENTIAZ

PROGRAMA DE
EVALUACIÓN DE LA
ACTIVIDAD DOCENTE

RESULTADOS GENERALES
del programa
DOCENTIAZ V12

Noviembre 2022

ÍNDICE

RESULTADOS POR RAMA DE CONOCIMIENTO	5
RESULTADOS POR CATEGORÍA DEL PROFESORADO	6
RESULTADOS POR DIMENSIONES	8
RESULTADOS SEGÚN CALIFICACIÓN FINAL	13
RESULTADOS SEGÚN SEXO	14
RESULTADOS SEGÚN PERFIL LINGÜÍSTICO	15
RESULTADOS SEGÚN ANTIGÜEDAD	16
RESULTADOS SEGÚN EDAD	17
PORCENTAJE DE PROFESORADO EVALUADO POR CENTRO	18
PORCENTAJE DE PROFESORADO EVALUADO POR DEPARTAMENTO	19
PORCENTAJE DE PROFESORADO EVALUADO POR TITULACIÓN	22
EVOLUCIÓN DE LOS RESULTADOS POR CONVOCATORIA	23

NOTA: Los datos que se presentan en este informe corresponden al profesorado Tipo I (consolidación de plantilla), Tipo II (Transitorios) y Tipo III (Sustituciones) siempre que pertenezca a las siguientes categorías: Catedrático/a de Universidad, Catedrático/a de Escuela Universitaria, Profesor/a Titular de Universidad, Profesor/a Titular de Escuela Universitaria, Profesor/a Numerario/a Esc. Oficial Náutica, Profesor/a IVEF, Colaborador/a de Universidad, Colaborador/a de Escuela Universitaria, Profesor/a Pleno/a, Agregado/a, Laboral Interino/a de Universidad, Laboral Interino/a de Escuela Universitaria, Profesor/a Adjunto/a, Profesor/a Ayudante”.

RESULTADOS POR RAMA DE CONOCIMIENTO

Distribución de solicitudes por Rama de Conocimiento (12ª Conv.)

Rama de Conocimiento	Nº de docentes	Porcentaje %
Ciencias	47	15,16
Ingeniería y Arquitectura	96	30,97
CC. de la Salud	34	10,97
CC. Sociales y Jurídicas	105	33,87
Arte y Humanidades	28	9,03
Total	310	100

Puntuación media por Rama de Conocimiento (12ª Conv.)

Rama de Conocimiento	N	Media	Desviación típica
Ciencias	47	84,40	11,67
Ingeniería y Arquitectura	96	82,47	13,23
CC de la Salud	34	88,41	12,19
CC. Sociales y Jurídicas	105	87,91	12,09
Arte y Humanidades	28	81,85	12,96
Total	310	85,20	12,76

Media según Rama de Conocimiento

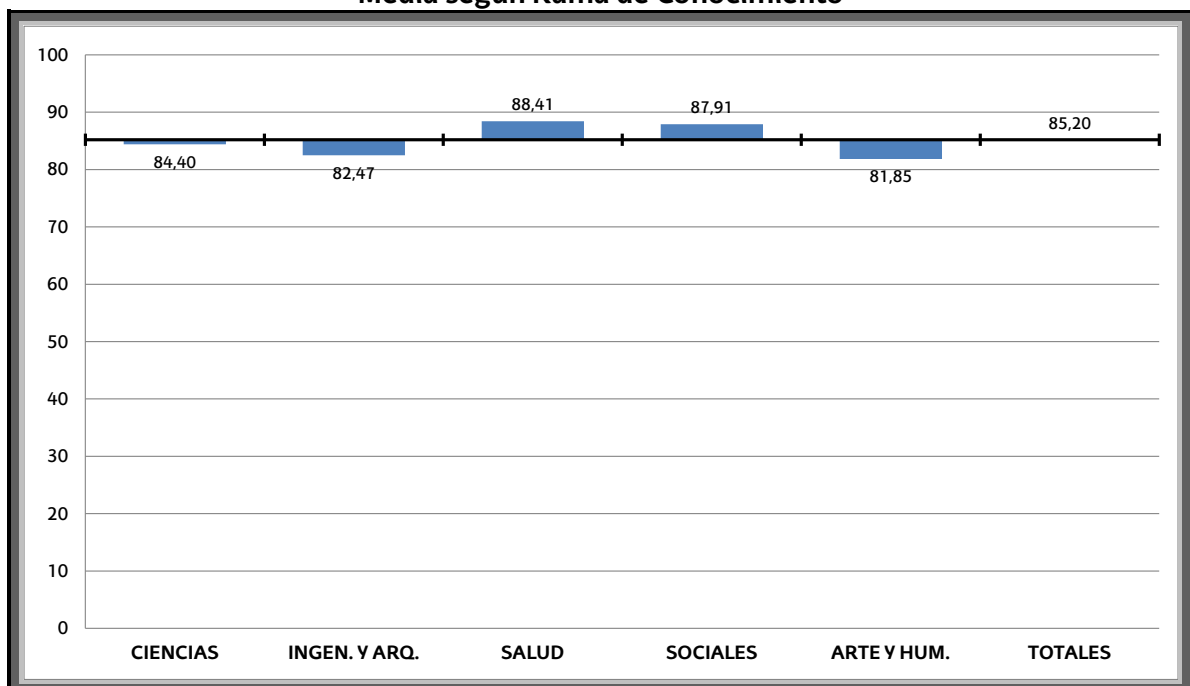

RESULTADOS POR CATEGORÍA DEL PROFESORADO

Distribución por Categoría y Perfil (12^a Conv)

Categoría	No Bilingüe N (%)	Bilingüe N (%)	Total N (%)
Catedrático/a de Universidad	6 (1,94%)	7 (2,26%)	13 (4,19%)
Profesor/a Pleno	3 (0,97%)	5 (1,61%)	8 (2,58%)
Titular de Universidad	20 (6,45%)	40 (12,90%)	60 (19,35%)
Agregado/a	15 (4,84%)	91 (29,35%)	106 (34,19%)
Titular de Escuela Universitaria	1 (0,32%)	5 (1,61%)	6 (1,94%)
Adjunto/a (Ayudante doctor/a)	1 (0,32%)	70 (22,58%)	71 (22,90%)
Colaborador/a de Universidad	0 (0,00%)	1 (0,32%)	1 (0,32%)
Colaborador/a de Escuela Universitaria	2 (0,65%)	4 (1,29%)	6 (1,94%)
Laboral Interino/a de Universidad	3 (0,97%)	32 (10,32%)	35 (11,29%)
Laboral Interino/a de Escuela Universitaria	1 (0,32%)	1 (0,32%)	2 (0,65%)
Ayudante de Universidad	0 (0,00%)	1 (0,32%)	1 (0,32%)
Profesorado IVEF	0 (0,00%)	1 (0,32%)	1 (0,32%)
Total	52 (16,77%)	258 (83,23%)	310 (100%)
Otras categorías.-			
<i>Personal Doctor/a Investigador/a</i>	3	0	3
<i>Asociado/a de Universidad</i>	1	1	2
<i>Investigador/a (No Doctor/a)</i>	0	1	1

Distribución por Categoría y Rama de Conocimiento (12^a Conv)

Categoría	CIENCIAS	ING Y ARQ	SALUD	SOCIALES	ARTE Y HUM.	TOTAL
Catedrático/a de Universidad	4	4	3	2	0	13
Profesor/a Pleno	0	6	1	1	0	8
Titular de Universidad	9	17	5	24	5	60
Agregado/a	17	30	16	33	10	106
Titular de Escuela Universitaria	0	4	0	2	0	6
Adjunto/a (Ayudante doctor/a)	13	20	5	24	9	71
Colaborador/a de Universidad	0	0	0	1	0	1
Colaborador/a de Escuela Universitaria	0	6	0	0	0	6
Laboral Interino/a de Universidad	4	9	4	14	4	35
Laboral Interino/a de Escuela Universitaria	0	0	0	2	0	2
Ayudante de Universidad	0	0	0	1	0	1
Profesorado IVEF	0	0	0	1	0	1
Total	47	96	34	105	28	310
Otras categorías.-						
<i>Personal Doctor/a Investigador/a</i>	1	0	1	1	0	3
<i>Asociado/a de Universidad</i>	0	0	2	0	0	2
<i>Investigador/a (No Doctor/a)</i>	0	0	0	1	0	1

Media de puntuaciones según Categoría (12ª Conv)

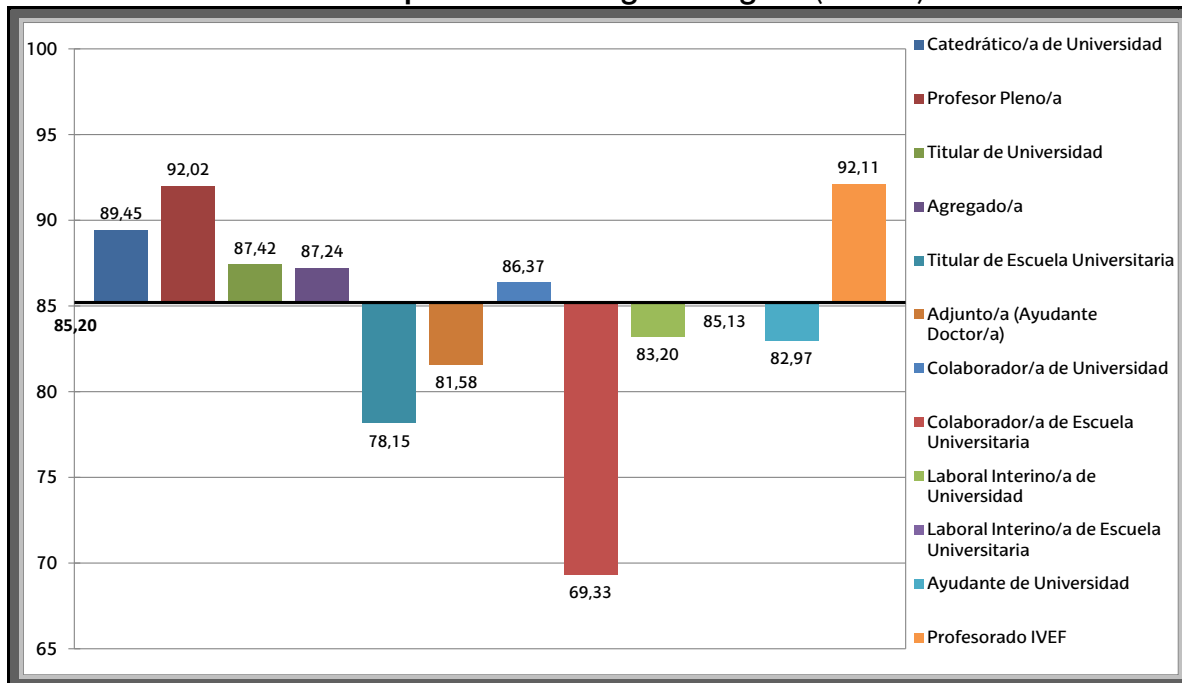

Media de puntuaciones según Categoría y Rama de Conocimiento (12ª Conv)

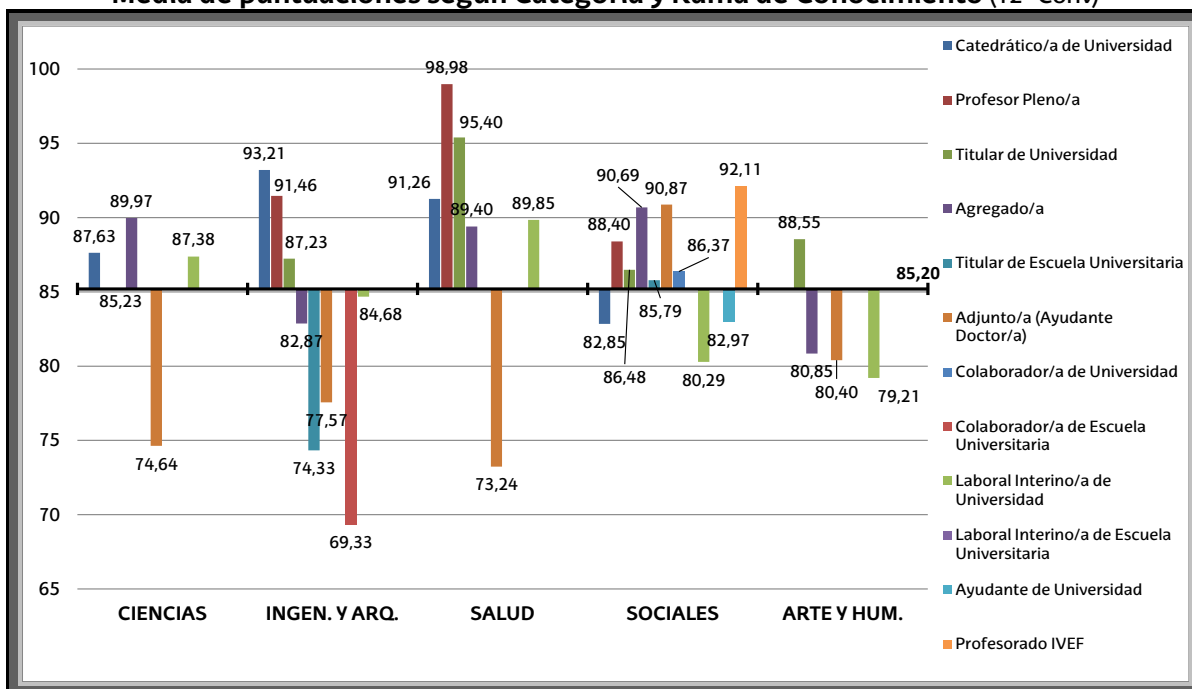

RESULTADOS POR DIMENSIONES

DIMENSIÓN 0: Dificultad del Encargo Docente

Resultados de la Dimensión 0 por Rama de Conocimiento (12ª Conv)

Rama de Conocimiento	Índice 1	Entre 1 y 1,1	Índice 1,1
Ciencias	19	9	19
Ingeniería y Arquitectura	31	20	45
CC. de la Salud	4	10	20
CC. Sociales y Jurídicas	21	22	62
Arte y Humanidades	3	8	17
Total	78	69	163

Porcentaje de Profesorado según Índice Dimensión 0 (12ª Conv)

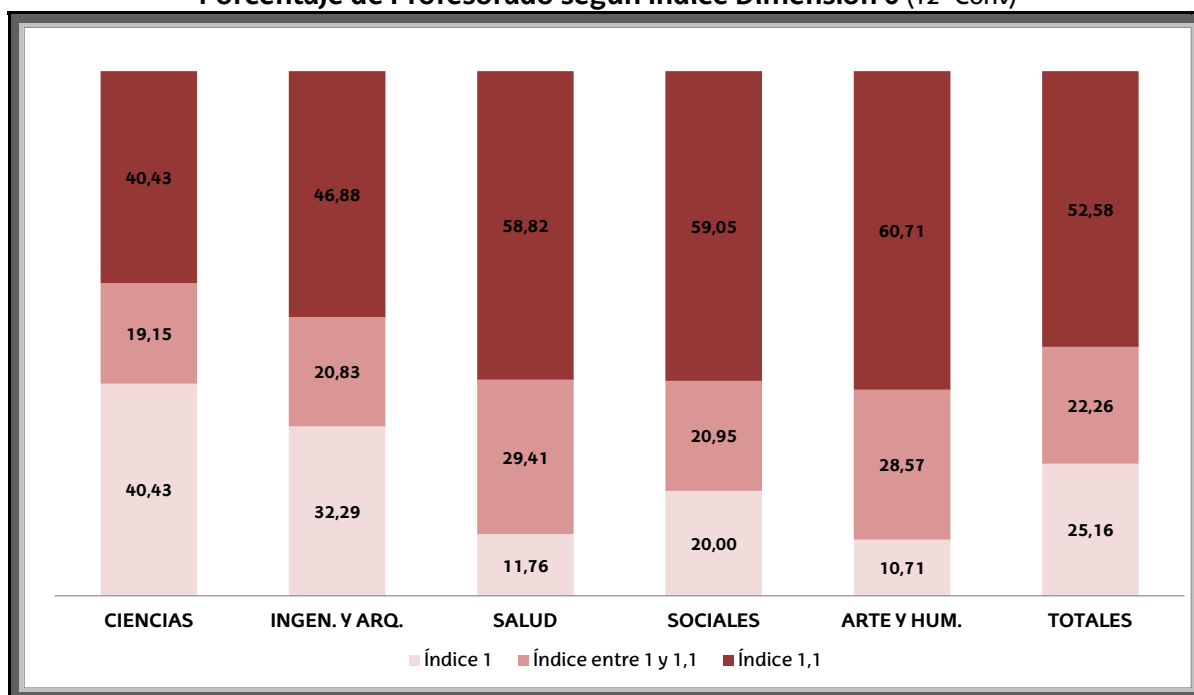

DIMENSIÓN 1: Planificación y Desarrollo del proceso de Enseñanza-Aprendizaje
(12ª Conv - puntuación máxima 50)

Rama de Conocimiento	N	Media	Desviación típica
Ciencias	47	42,44	4,28
Ingeniería y Arquitectura	96	40,66	5,61
CC. de la Salud	34	42,14	4,12
CC. Sociales y Jurídicas	105	42,77	5,31
Arte y Humanidades	28	40,59	6,37
Total	310	41,80	5,34

Dimensión 1: Planificación y Desarrollo del proceso de Enseñanza-Aprendizaje

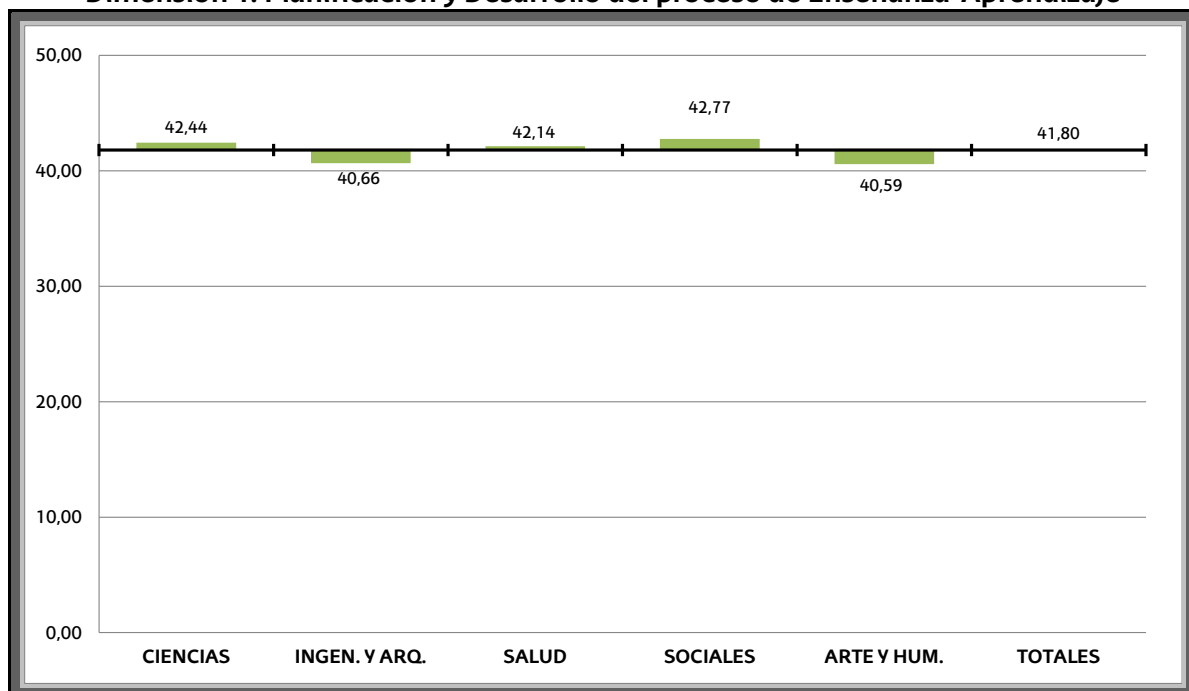

DIMENSIÓN 2: Resultados
(12ª Conv - puntuación máxima 20)

Rama de Conocimiento	N	Media	Desviación típica
Ciencias	47	18,20	1,75
Ingeniería y Arquitectura	96	17,36	2,95
CC. de la Salud	34	18,88	1,63
CC. Sociales y Jurídicas	105	18,62	1,88
Arte y Humanidades	28	19,03	1,36
Total	310	18,23	2,28

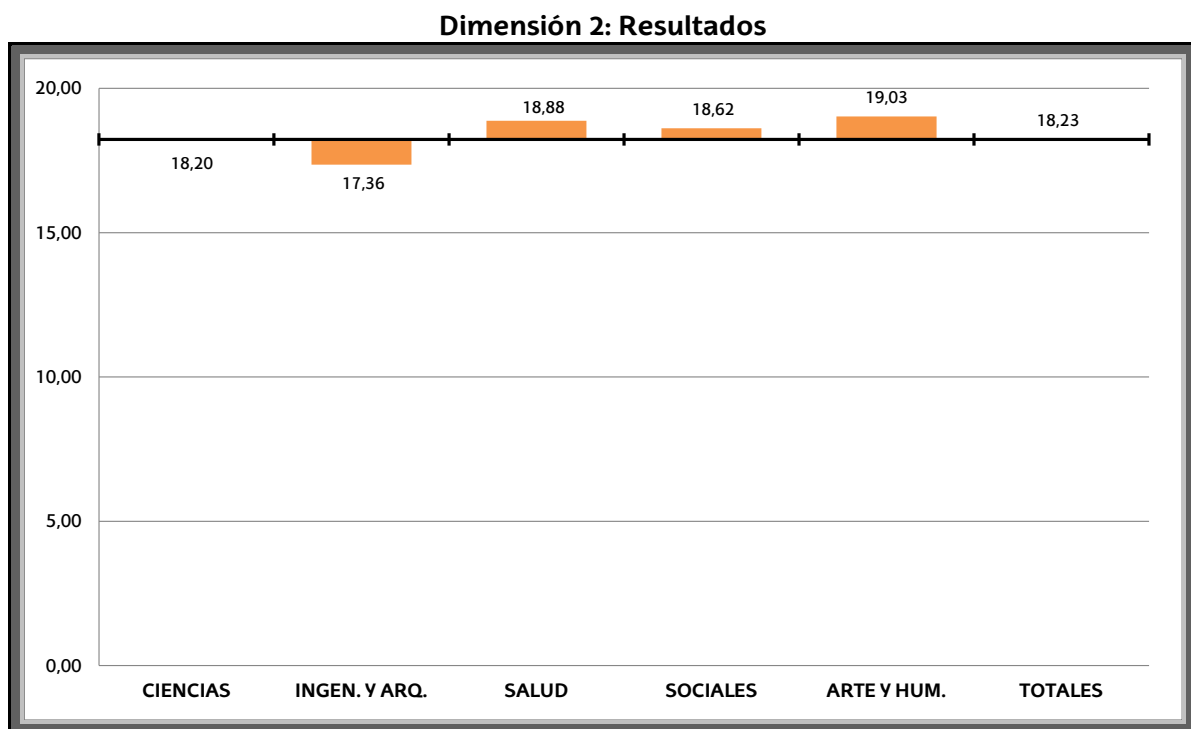

DIMENSIÓN 3: Desarrollo Profesional Docente (12ª Conv - puntuación máxima 30)

Rama de Conocimiento	N	Media	Desviación típica
Ciencias	47	20,01	8,52
Ingeniería y Arquitectura	96	20,32	7,82
CC. de la Salud	34	21,97	8,84
CC. Sociales y Jurídicas	105	21,49	8,23
Arte y Humanidades	28	16,52	9,04
Total	310	20,51	8,42

Dimensión 3: Desarrollo Profesional Docente

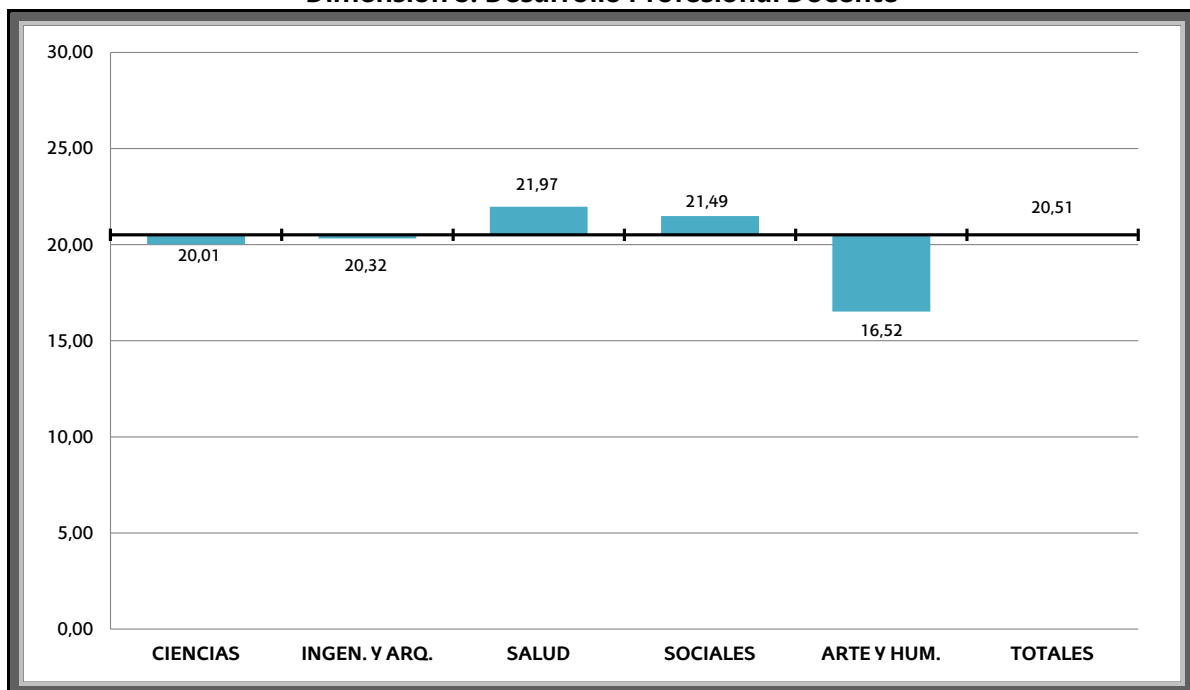

Estadísticos descriptivos por Dimensiones (12ª Conv)

Dimensiones		N	Mínimo	Máximo	Peso DOCENTIAZ	Media	Desv. típ.
1. Planificación y Desarrollo del proceso de E-A	1.1.: Planificación docente	310	9,93	24,50	25	21,29	2,35
	1.2.: Desarrollo del proceso de enseñanza-aprendizaje	310	5,10	24,70	25	20,51	3,28
2. Resultados	2.1.: Tasas de éxito	310	0,28	10	10	9,49	1,38
	2.2.: Encuesta de opinión al alumnado	310	0,00	10	10	8,74	1,66
3. Desarrollo Profesional Docente	3.1.: Liderazgo docente	310	0,00	6	6	3,52	2,65
	3.2.: Trabajos dirigidos o supervisados	310	0,00	10	10	6,72	3,56
	3.3.: Formación	310	0,00	12	12	3,53	2,63
	3.4.: Innovación docente en Educación Superior	310	0,00	12	12	4,68	4,20
	3.5.: Proyección	310	0,00	6	6	3,03	2,24

RESULTADOS SEGÚN CALIFICACIÓN FINAL

Distribución por Calificación Final (12ª Conv)

Calificación Final	Frecuencia	Porcentaje %
Desfavorable	3	0,97
Aceptable	36	11,61
Notable	139	44,84
Sobresaliente	83	26,77
Excelente	49	15,81
	310	100

Porcentaje de profesorado según Calificación Final y Rama de Conocimiento (12ª Conv)

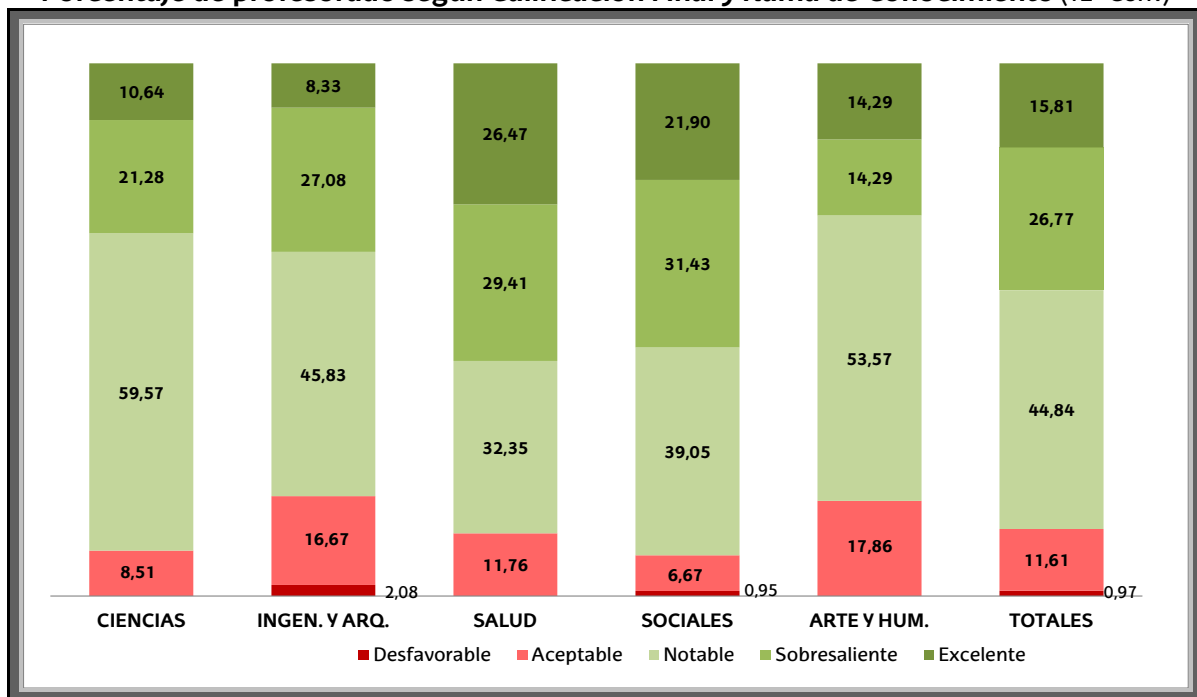

RESULTADOS SEGÚN SEXO

Nº de Profesorado según Sexo y Rama de Conocimiento (12ª Conv)

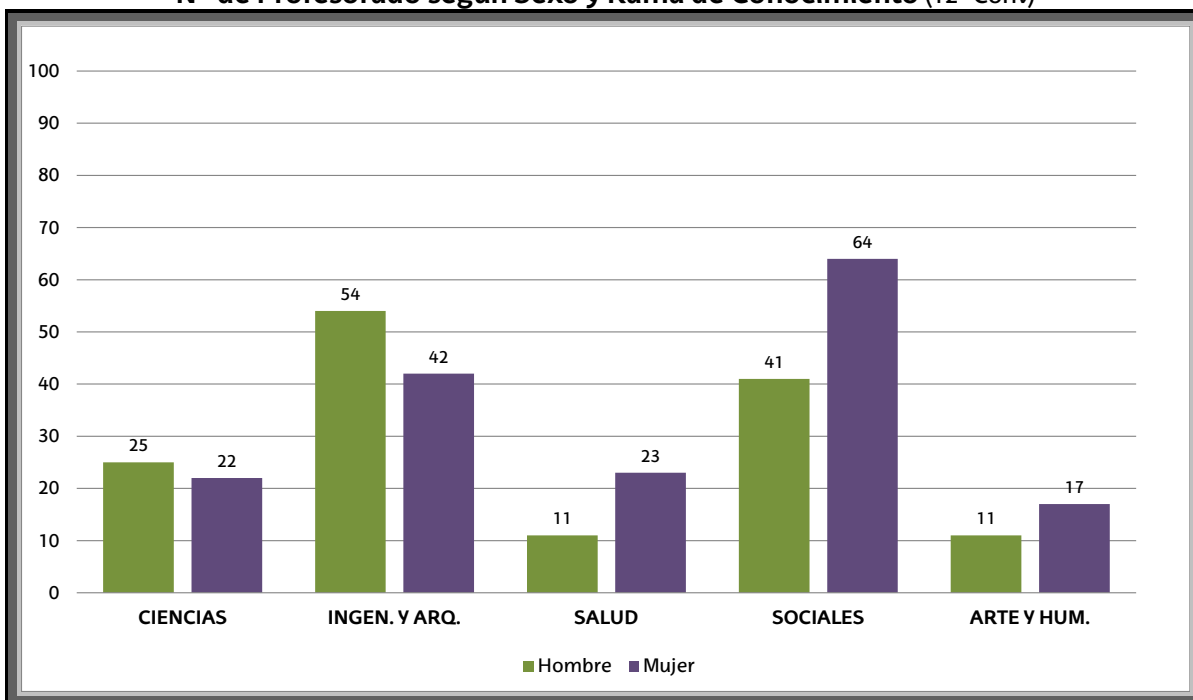

Media de puntuaciones según Sexo y Rama de Conocimiento (12ª Conv)

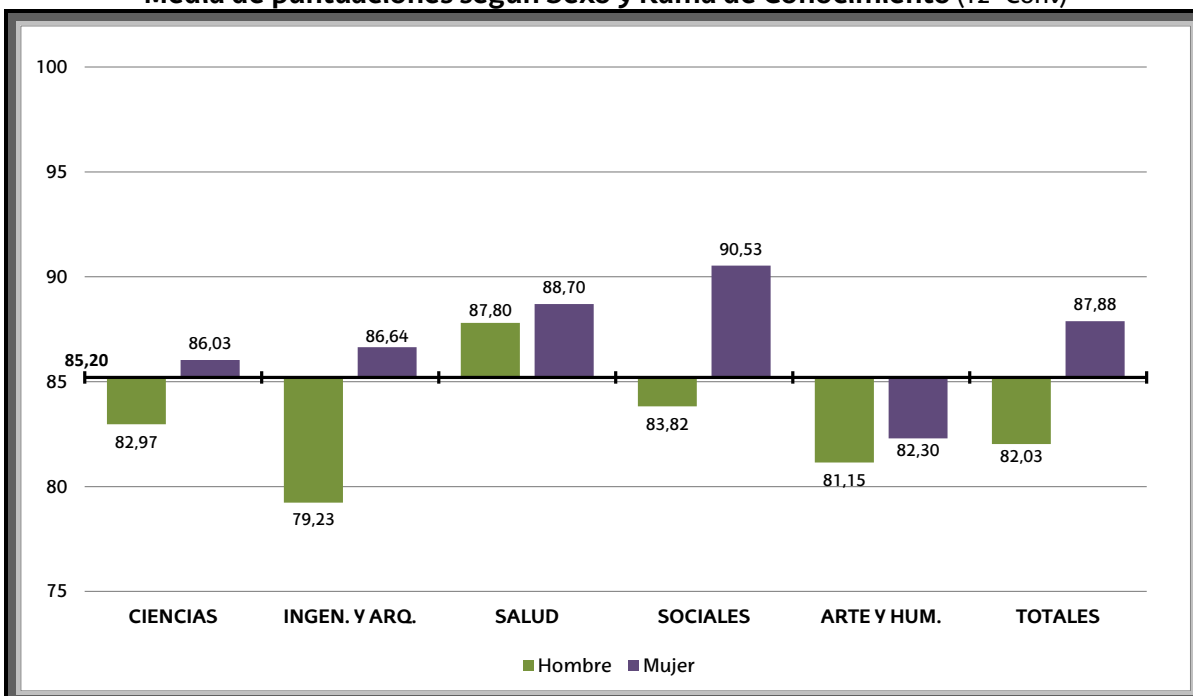

RESULTADOS SEGÚN PERFIL LINGÜÍSTICO

Nº de Profesorado según Perfil lingüístico y Rama de Conocimiento (12ª Conv)

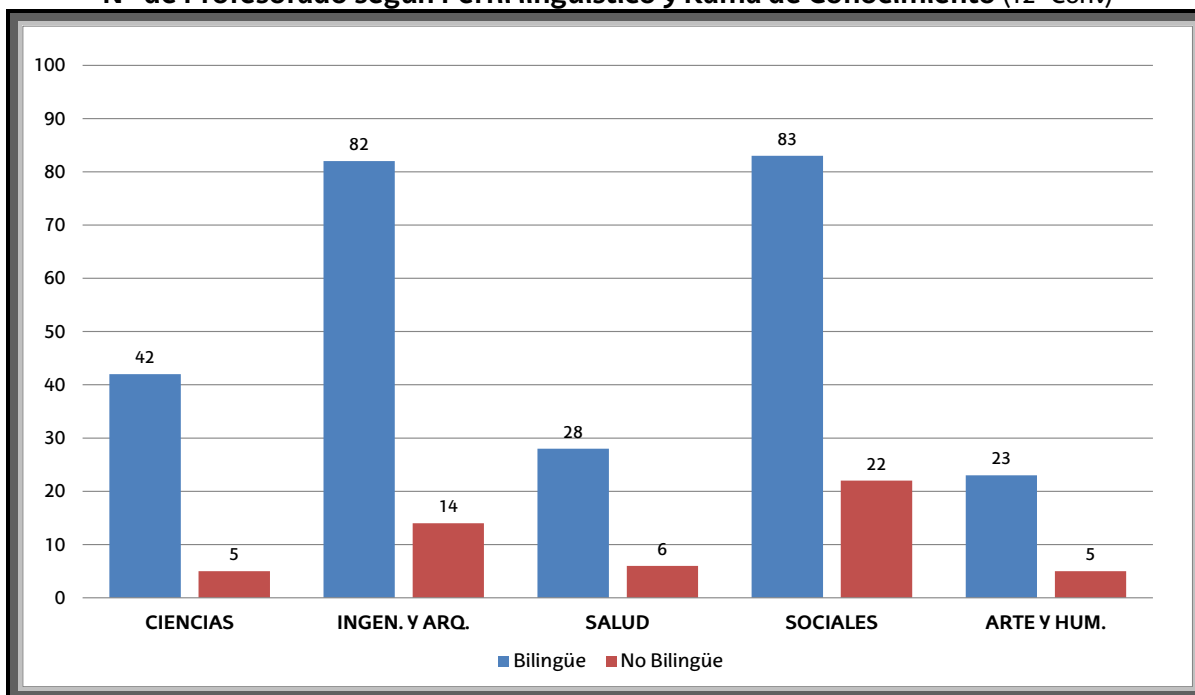

Media de puntuaciones según Perfil lingüístico y Rama de Conocimiento (12ª Conv)

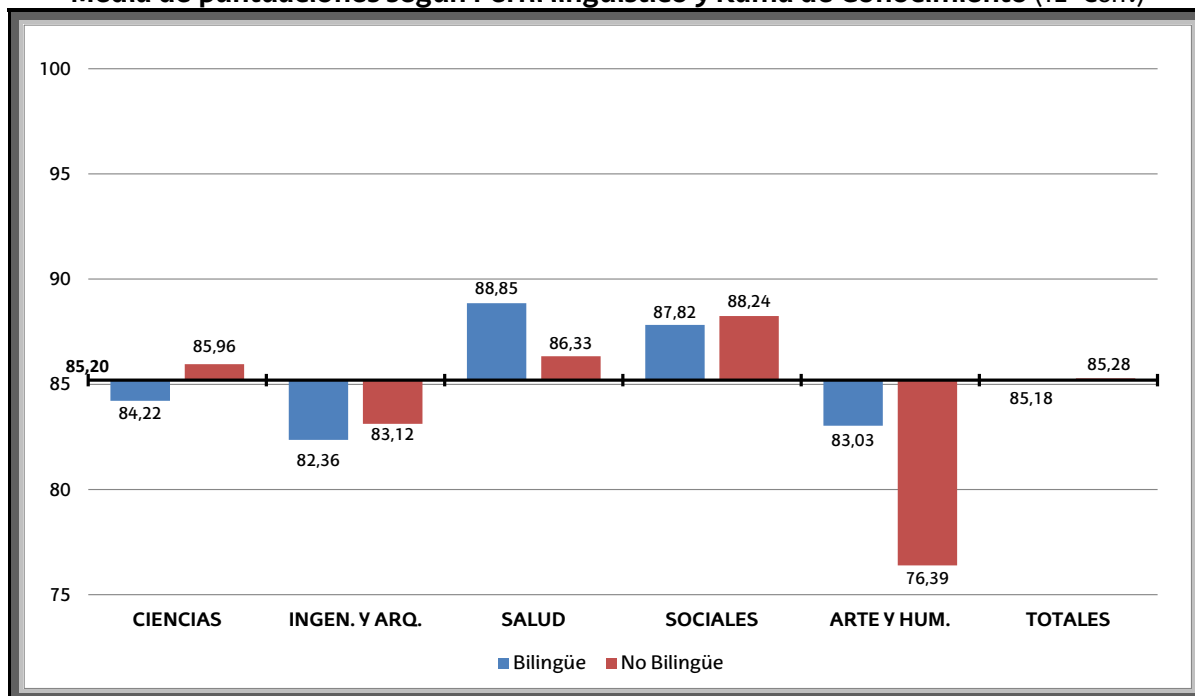

RESULTADOS SEGÚN ANTIGÜEDAD

Nº de Profesorado según Antigüedad y Rama de Conocimiento (12ª Conv)

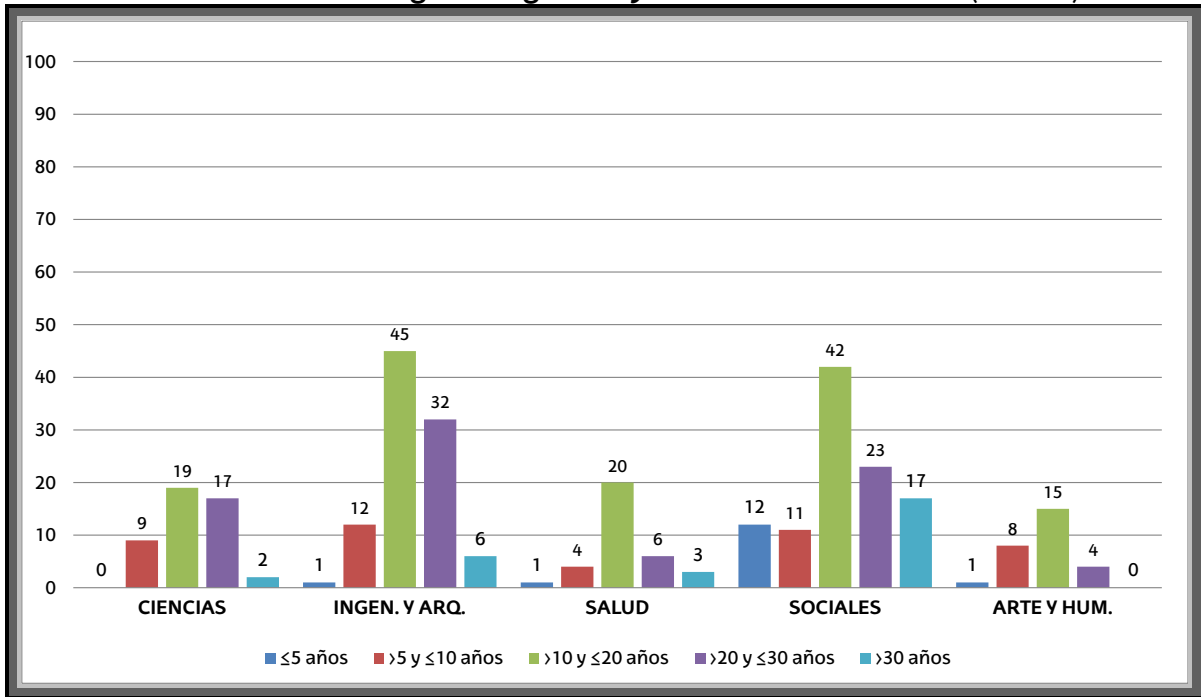

Media de puntuaciones según Antigüedad y Rama de Conocimiento (12ª Conv)

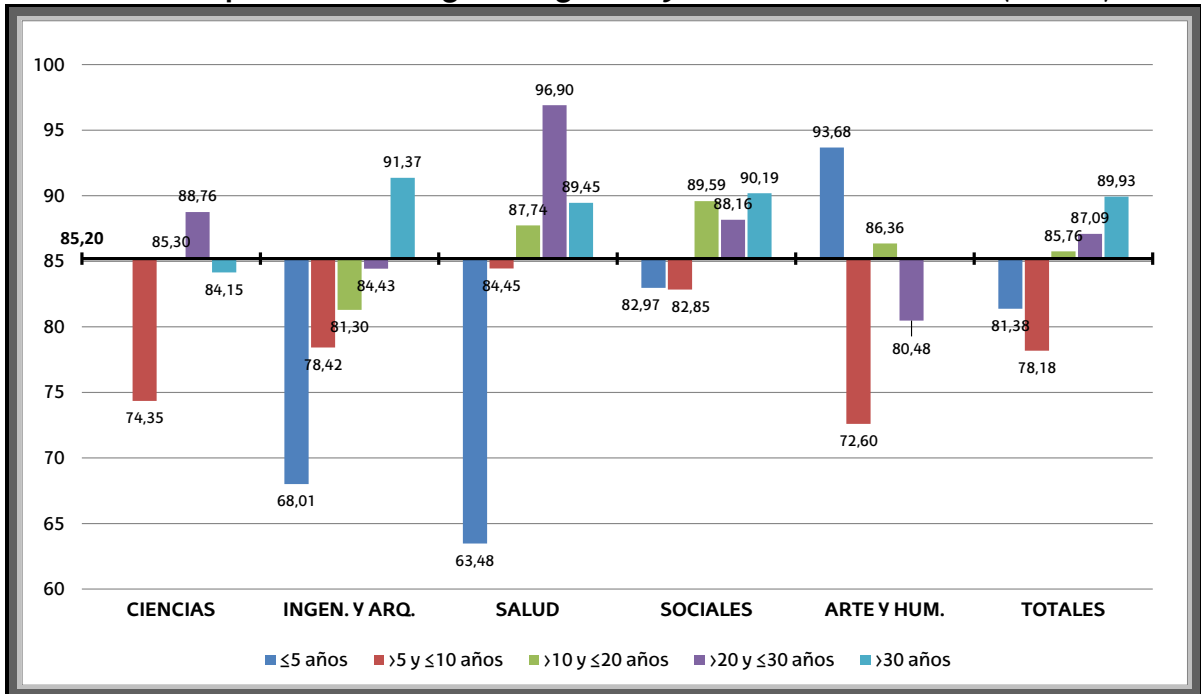

RESULTADOS SEGÚN EDAD

Nº de Profesorado según Edad y Rama de Conocimiento (12ª Conv)

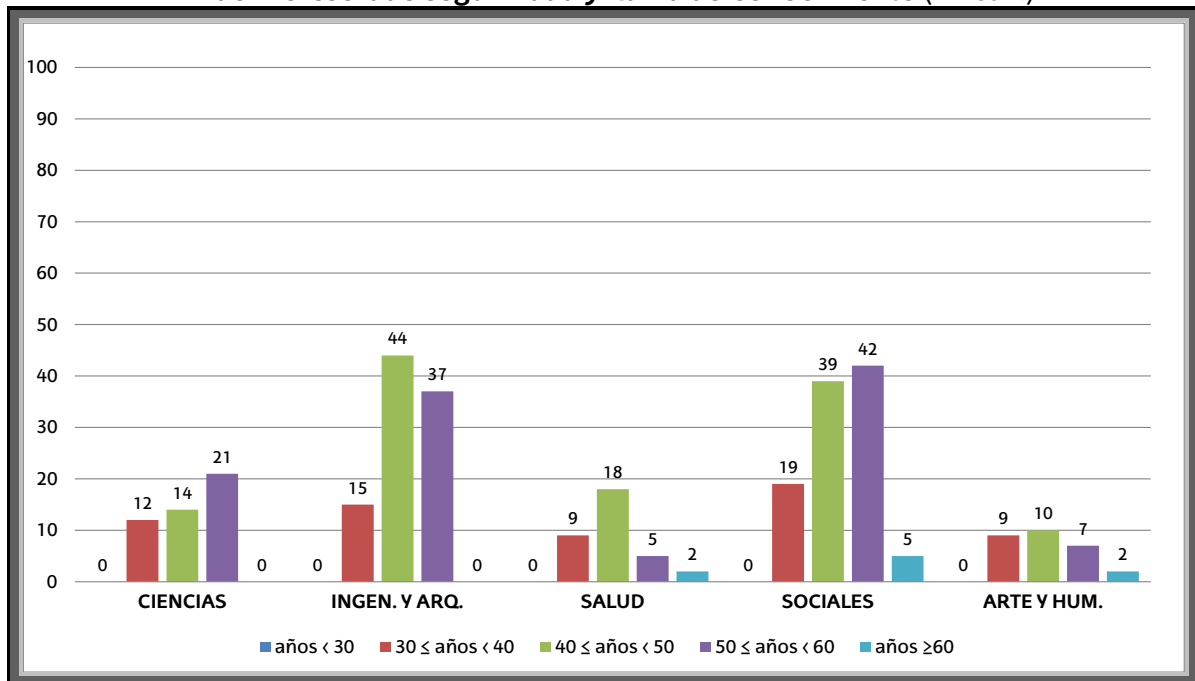

Media de puntuaciones según Edad y Rama de Conocimiento (12ª Conv)

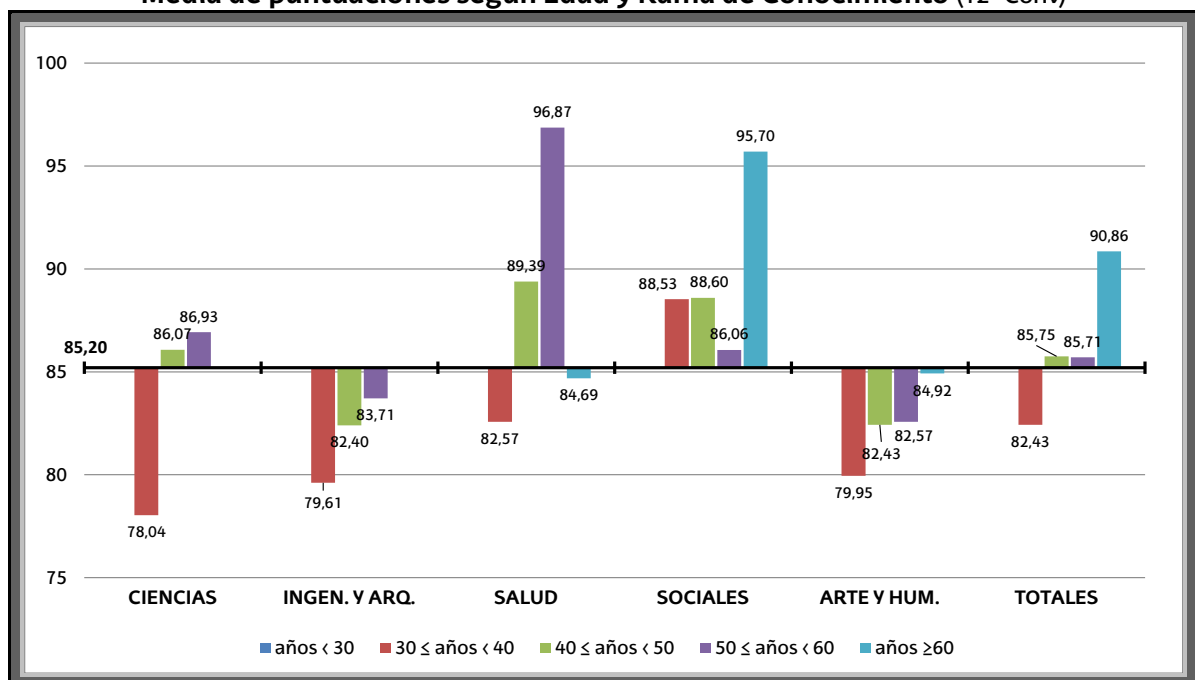

PORCENTAJE DE PROFESORADO EVALUADO POR CENTRO

Acumulado en las 12 convocatorias (*)

CENTRO	Nº PROFESORADO POTENCIAL	Nº DE EVALUADOS	PORCENTAJE %
	2021/22	2009/10---2020/21	
Facultad de Farmacia	148	91	61,49
Facultad de Letras	235	107	45,53
Facultad de Educación y Deporte	134	58	43,28
Escuela de Ingeniería de Vitoria-Gasteiz	98	61	62,24
CAMPUS ARABA	615	317	51,54
Facultad de Química	66	30	45,45
Facultad de Derecho	117	55	47,00
Facultad de Informática	95	52	54,74
Facultad de Educación, Filosofía y Antropología	190	89	46,84
Facultad de Psicología	101	62	61,39
Escuela Técnica Superior de Arquitectura	66	24	36,36
Escuela de Ingeniería de Gipuzkoa	154	115	74,68
CAMPUS GIPUZKOA	789	427	54,12
Facultad de Ciencia y Tecnología	372	207	55,65
Facultad de Bellas Artes	135	35	25,93
Facultad de Economía y Empresa	363	245	67,49
Facultad de Ciencias Sociales y de la Comunicación	217	131	60,37
Facultad de Medicina y Enfermería	307	118	38,44
Escuela de Ingeniería de Bilbao	490	289	58,98
Facultad de Educación de Bilbao	138	66	47,83
Facultad de Relaciones Laborales y Trabajo Social	68	39	57,35
CAMPUS BIZKAIA	2090	1130	54,07
TOTAL	3494	1874	53,63

(*) Datos obtenidos de ARTUS a fecha de 18/10/2022. Solo se tienen en cuenta las siguientes categorías: catedráticos, titulares, colaboradores, laborales interinos, plenos, agregados, adjuntos, ayudantes, IVEF y numerarios de Náutica.

PORCENTAJE DE PROFESORADO EVALUADO POR DEPARTAMENTO**Acumulado en las 12 convocatorias (*)**

Departamento	% PARTICIPACIÓN
Análisis Económico	78,13
Arquitectura	38,71
Arquitectura y Tecnología de Computadores	63,33
Biología Celular e Histología	62,96
Biología Vegetal y Ecología	51,43
Bioquímica y Biología Molecular	43,33
Ciencia de la Computación e Inteligencia Artificial	30,43
Ciencia Política y de la Administración	66,67
Ciencias de la Educación	52,63
Ciencias y Técnicas de la Navegación, Máquinas y Construcciones Navales	61,90
Cirugía, Radiología y Medicina Física	13,33
Comunicación Audiovisual y Publicidad	70,18
Derecho Administrativo, Constitucional y Filosofía del Derecho	35,29
Derecho de la Empresa y Derecho Civil	50,75
Derecho Público	51,52
Derecho Público y Ciencias Histórico-Jurídicas y del Pensamiento Político	48,98
Dermatología, Oftalmología y Otorrinolaringología	10,53
Dibujo	30,30
Didáctica de la Expresión Musical, Plástica y Corporal	47,27
Didáctica de la Lengua y la Literatura	49,32
Didáctica de las Matemáticas, Ciencias Experimentales y Sociales	60,71
Didáctica y Organización Escolar	50,75
Economía Aplicada I	55,10
Economía Financiera I (Contabilidad y Administración de Empresas)	59,62
Economía Financiera II (Economía de la Empresa y Comercialización)	83,54
Economía y Gestión	58,33
Educación Física y Deportiva	28,00
Electricidad y Electrónica	64,52
Enfermería I	39,02
Enfermería II	61,29
Escultura y Arte y Tecnología	21,57
Especialidades Médico-Quirúrgicas	0,00
Estomatología I	14,29
Estomatología II	12,50
Estudios Clásicos	34,48
Expresión Gráfica y Proyectos de Ingeniería	62,50
Farmacia y Ciencias de los Alimentos	80,43
Farmacología	65,22
Filología e Historia	25,49
Filología Inglesa y Alemana y Traducción e Interpretación	55,74

Departamento	% PARTICIPACIÓN
Filosofía	22,22
Filosofía de los Valores y Antropología Social	44,83
Física	42,22
Física Aplicada	47,06
Fisiología	52,94
Genética, Antropología Física y Fisiología Animal	55,56
Geografía, Prehistoria y Arqueología	47,06
Geología	50,00
Historia Contemporánea	22,58
Historia del Arte y Música	70,37
Ingeniería de Comunicaciones	69,77
Ingeniería de Sistemas y Automática	66,07
Ingeniería Eléctrica	65,31
Ingeniería Energética	67,21
Ingeniería Mecánica	70,00
Ingeniería Minera y Metalúrgica y Ciencia de los Materiales	68,75
Ingeniería Química	58,82
Ingeniería Química y del Medio Ambiente	62,12
Inmunología, Microbiología y Parasitología	65,00
Lengua Vasca y Comunicación	48,00
Lenguajes y Sistemas Informáticos	58,11
Lingüística y Estudios Vascos	46,67
Matemática Aplicada	51,32
Matemáticas	54,39
Medicina	0,00
Medicina Preventiva y Salud Pública	28,57
Métodos Cuantitativos	73,33
Neurociencias	42,86
Organización de Empresas	66,00
Pediatría	0,00
Periodismo	63,83
Pintura	28,21
Polímeros y Materiales Avanzados: Física, Química y Tecnología	34,48
Políticas Públicas e Historia Económica	64,41
Procesos Psicológicos Básicos y su Desarrollo	71,05
Psicología Clínica y de la Salud y Metodología de Investigación	50,00
Psicología Evolutiva y de la Educación	42,22
Psicología Social	64,52
Química Analítica	73,91
Química Aplicada	57,69
Química Física	36,84
Química Orgánica e Inorgánica	66,67

Departamento	% PARTICIPACIÓN
Química Orgánica I	57,89
Seminario de Religión (U.D.I.)	0,00
Sociología y Trabajo Social	58,33
Tecnología Electrónica	65,52
Zoología y Biología Celular Animal	52,00

* Datos obtenidos del aplicativo ARTTUS a fecha 18/10/2022. Solo se tienen en cuenta las siguientes categorías: catedráticos, titulares, colaboradores, laborales interinos, plenos, agregados, adjuntos, ayudantes, IVEF y numerarios de Náutica.

PORCENTAJE DE PROFESORADO EVALUADO POR TITULACIÓN

Esta información puede ser consultada en el Portal de Transparencia de la UPV/EHU, a través del siguiente link:

[Evaluación de la actividad docente: DOCENTIAZ y Encuesta de opinión al alumnado](#)

EVOLUCIÓN DE LOS RESULTADOS POR CONVOCATORIA

Evolución de la participación por Categoría

Categoría	1ª	2ª	3ª	4ª	5ª	6ª	7ª	8ª	9ª	10ª	11ª	12ª
Catedrático/a de Universidad	9	8	3	8	13	25	8	10	12	3	26	13
Profesor/a Pleno/a	0	0	0	0	0	1	0	0	0	0	1	8
Catedrático/a de Escuela Universitaria	4	0	1	3	1	3	0	0	0	0	0	0
Titular de Universidad	73	58	28	77	83	132	69	75	71	38	129	60
Agregado/a	14	17	19	37	41	77	72	59	65	47	101	106
Titular de Escuela Universitaria	34	22	7	36	28	30	14	16	20	10	13	6
Adjunto/a (Ayudante doctor/a)	3	2	8	20	28	72	47	49	68	60	62	71
Colaborador/a de Universidad	12	9	8	7	6	4	2	3	9	2	1	1
Colaborador/a de Escuela Universitaria	10	2	4	19	10	10	8	6	6	5	3	6
Laboral Interino/a de Universidad	11	11	6	27	18	42	39	50	52	48	49	35
Laboral Interino/a de Escuela Universitaria	4	5	0	4	4	9	4	6	4	4	2	2
Ayudante de Universidad	0	0	0	1	2	2	0	5	2	1	0	1
Profesorado IVEF	1	0	0	0	0	0	1	0	1	0	0	1
Prof. Numerario/a Escuela Oficial Náutica	0	0	0	2	0	0	0	0	0	0	0	0
Total	175	134	84	241	234	407	264	279	310	218	387	310

Evolución de la participación por Rama de Conocimiento

Rama de Conocimiento	1ª	2ª	3ª	4ª	5ª	6ª	7ª	8ª	9ª	10ª	11ª	12ª
Ciencias	19	18	13	22	32	55	33	34	47	24	66	47
Ingeniería y Arquitectura	48	47	28	73	84	119	84	74	95	51	110	96
CC de la Salud	29	15	7	14	17	47	27	29	29	28	34	34
CC. Sociales y Jurídicas	71	50	33	105	85	154	93	117	112	85	147	105
Arte y Humanidades	8	4	3	27	16	32	27	25	27	30	30	28

Evolución de la participación según la Calificación Final

Calificación	1ª	2ª	3ª	4ª	5ª	6ª	7ª	8ª	9ª	10ª	11ª	12ª
Desfavorable	0	0	1	0	0	3	1	0	4	1	2	3
Aceptable	43	37	18	39	74	42	32	36	42	42	27	36
Notable	81	83	50	140	101	166	126	211	227	107	174	139
Sobresaliente	---	---	---	---	---	---	---	---	---	46	102	83
Excelente	51	14	15	62	59	196	105	32	37	22	82	49

Evolución de la participación según sexo

Sexo	1 ^a	2 ^a	3	4 ^a	5 ^a	6 ^a	7 ^a	8 ^a	9 ^a	10 ^a	11 ^a	12 ^a
Hombres	85	64	41	107	107	192	114	120	133	93	180	142
Mujeres	90	70	43	134	127	215	150	159	177	125	207	168

Evolución de la participación según perfil lingüístico

Perfil	1 ^a	2 ^a	3 ^a	4 ^a	5 ^a	6 ^a	7 ^a	8 ^a	9 ^a	10 ^a	11 ^a	12 ^a
Bilingüe	87	57	51	142	145	254	185	214	221	180	280	258
No bilingüe	88	77	33	99	89	153	79	65	89	38	107	52

Evolución de la participación según antigüedad

Antigüedad	1 ^a	2 ^a	3 ^a	4 ^a	5 ^a	6 ^a	7 ^a	8 ^a	9 ^a	10 ^a	11 ^a	12 ^a
≤5 años	0	1	1	2	2	14	8	15	15	14	13	15
>5 y ≤10 años	0	6	9	34	36	86	56	51	64	59	56	44
>10 y ≤20 años	60	52	38	83	86	132	114	111	123	97	146	141
>20 y ≤30 años	92	58	27	95	83	142	78	80	76	38	103	82
>30 años	23	17	9	27	27	33	8	22	32	10	69	28

Evolución de la participación según Edad

Edad	1 ^a	2 ^a	3 ^a	4 ^a	5 ^a	6 ^a	7 ^a	8 ^a	9 ^a	10 ^a	11 ^a	12 ^a
<30 años	0	0	0	0	0	0	0	1	2	0	3	0
≥30 y <40 años	7	10	9	27	50	93	56	70	66	70	68	64
≥40 y <50 años	59	58	41	90	74	146	126	104	123	79	137	125
≥50 y <60 años	89	63	26	101	89	158	82	96	104	64	151	112
≥60 años	20	3	8	23	21	10	2	8	15	5	28	9

Evolución del porcentaje acumulado de participación por Categoría

Categoría	1ª	2ª	3ª	4ª	5ª	6ª	7ª	8ª	9ª	10ª	11ª	12ª
Catedrático/a de Universidad	1,90	3,69	4,42	6,35	9,60	13,08	15,53	18,49	24,80	27,08	31,28	34,52
Profesor/a Pleno/a	0,00	0,00	0,00	0,00	0,00	20,00	20,00	14,29	14,29	27,27	43,75	79,17
Catedrático/a de Escuela Universitaria	6,90	7,55	11,11	20,51	24,32	34,38	36,67	44,00	37,50	33,33	33,33	36,36
Titular de Universidad	6,20	11,17	13,60	20,29	28,11	36,77	42,14	47,98	52,40	57,79	63,01	65,93
Agregado/a	4,17	8,05	11,16	18,78	26,02	36,31	43,77	52,16	64,99	71,21	74,33	77,06
Titular de Escuela Universitaria	5,76	10,18	12,26	21,11	28,80	34,48	43,07	50,85	42,13	45,25	44,67	49,08
Adjunto/a (Ayudante doctor/a)	3,03	4,17	6,22	12,79	20,00	38,92	50,74	55,00	49,10	52,60	55,51	51,97
Colaborador/a de Universidad	7,69	12,28	17,79	24,00	31,11	31,45	37,74	40,00	33,71	30,38	31,51	35,29
Colaborador/a de Escuela Universitaria	10,64	10,43	14,41	33,98	50,56	59,52	70,00	69,23	56,52	58,73	60,34	66,67
Laboral Interino/a de Universidad	1,60	3,72	5,88	12,20	16,33	20,27	23,36	26,21	34,13	34,82	30,12	26,52
Laboral Interino/a de Escuela Universitaria	2,35	5,96	7,50	11,11	15,18	19,61	21,50	26,32	12,50	16,39	19,67	0,00
Ayudante de Universidad	0,00	0,00	0,00	3,13	9,38	16,67	15,63	37,50	21,43	18,18	28,57	33,33
IVEF	2,86	2,86	2,86	3,03	3,13	3,13	6,45	6,45	6,67	6,90	6,90	7,41
Numerario/a Escuela Oficial Náutica	0,00	0,00	0,00	66,67	66,67	66,67	100	100	50,00	100	100	---
Total	4,49	8,04	10,39	17,01	23,52	31,00	36,58	41,63	45,38	49,47	51,72	53,50

Evolución del porcentaje de participación por Rama de Conocimiento

Rama de Conocimiento	1ª	2ª	3ª	4ª	5ª	6ª	7ª	8ª	9ª	10ª	11ª	12ª
Ciencias	10,86	13,43	15,48	9,13	13,68	13,51	12,50	12,19	15,16	11,01	17,05	15,16
Ingeniería y Arquitectura	27,43	35,07	33,33	30,29	35,90	29,24	31,82	26,52	30,65	23,39	28,42	30,97
CC de la Salud	16,57	11,19	8,33	5,81	7,26	11,55	10,23	10,39	9,35	12,84	8,79	10,97
CC. Sociales y Jurídicas	40,57	37,31	39,29	43,57	36,32	37,84	35,23	41,94	36,13	38,99	37,98	33,87
Arte y Humanidades	4,57	2,99	3,57	11,20	6,84	7,86	10,23	8,96	8,71	13,76	7,75	9,03

Evolución del porcentaje de participación según la Calificación Final

Calificación	1ª	2ª	3ª	4ª	5ª	6ª	7ª	8ª	9ª	10ª	11ª	12ª
Desfavorable	0,00	0,00	1,19	0,00	0,00	0,74	0,38	0,00	1,29	0,46	0,52	0,97
Aceptable	24,57	27,61	21,43	16,18	31,62	10,32	12,12	12,90	13,55	19,27	6,98	11,61
Notable	46,29	61,94	59,52	58,09	43,16	40,79	47,73	75,63	73,23	49,08	44,96	44,84
Sobresaliente	---	---	---	---	---	---	---	---	---	21,10	26,36	26,77
Excelente	29,14	10,45	17,86	25,73	25,21	48,16	39,77	11,47	11,94	10,09	21,19	15,81

Evolución del porcentaje de participación según sexo

Sexo	1ª	2ª	3ª	4ª	5ª	6ª	7ª	8ª	9ª	10ª	11ª	12ª
Hombres	48,57	47,76	48,81	44,40	45,73	47,17	43,18	43,01	42,90	42,66	46,51	45,81
Mujeres	51,43	52,24	51,19	55,60	54,27	52,83	56,82	56,99	57,10	57,34	53,49	54,19

Evolución del porcentaje de participación según perfil lingüístico

Perfil	1ª	2ª	3ª	4ª	5ª	6ª	7ª	8ª	9ª	10ª	11ª	12ª
Bilingüe	49,71	42,54	60,71	58,92	61,97	62,41	70,08	76,70	71,29	82,57	72,35	83,23
No bilingüe	50,29	57,46	39,29	41,08	38,03	37,59	29,92	23,30	28,71	17,43	27,65	16,77

Evolución del porcentaje de participación según antigüedad

Antigüedad	1ª	2ª	3ª	4ª	5ª	6ª	7ª	8ª	9ª	10ª	11ª	12ª
≤5 años	0,00	0,75	1,19	0,83	0,85	3,44	3,03	5,38	4,84	6,42	3,36	4,84
>5 y ≤10 años	0,00	4,48	10,71	14,11	15,38	21,13	21,21	18,28	20,65	27,06	14,47	14,19
>10 y ≤20 años	34,29	38,81	45,24	34,44	36,75	32,43	43,18	39,78	39,68	44,50	37,73	45,48
>20 y ≤30 años	52,57	43,28	32,14	39,42	35,47	34,89	29,55	28,67	24,52	17,43	26,61	26,45
> 30 años	13,14	12,69	10,71	11,20	11,54	8,11	3,03	7,89	10,32	4,59	17,83	9,03

Evolución del porcentaje de participación según Edad

Edad	1ª	2ª	3ª	4ª	5ª	6ª	7ª	8ª	9ª	10ª	11ª	12ª
<30 años	0,00	0,00	0,00	0,00	0,00	0,00	0,00	0,36	0,65	0,00	0,78	0,00
≥30 y <40 años	4,00	7,46	10,71	11,20	21,37	22,85	21,21	25,09	21,29	32,11	17,57	20,65
≥40 y <50 años	33,71	43,28	48,81	37,34	31,62	35,87	47,73	37,28	39,68	36,24	35,40	40,32
≥50 y <60 años	50,86	47,01	30,95	41,91	38,03	38,82	31,06	34,41	33,55	29,36	39,02	36,13
≥ 60 años	11,43	2,24	9,52	9,54	8,97	2,46	0,76	2,87	4,84	2,29	7,24	2,90