



# Docentiaz

# DOCENTIAZ

PROGRAMA DE  
EVALUACIÓN DE LA  
ACTIVIDAD DOCENTE

RESULTADOS GENERALES  
del programa  
DOCENTIAZ V11

Dicembre 2021



## ÍNDICE

RESULTADOS POR RAMA DE CONOCIMIENTO	5
RESULTADOS POR CATEGORÍA DEL PROFESORADO	6
RESULTADOS POR DIMENSIONES	8
RESULTADOS SEGÚN CALIFICACIÓN FINAL	13
RESULTADOS SEGÚN SEXO	14
RESULTADOS SEGÚN PERFIL LINGÜÍSTICO	15
RESULTADOS SEGÚN ANTIGÜEDAD	16
RESULTADOS SEGÚN EDAD	17
PORCENTAJE DE PROFESORADO EVALUADO POR CENTRO	18
PORCENTAJE DE PROFESORADO EVALUADO POR DEPARTAMENTO	19
PORCENTAJE DE PROFESORADO EVALUADO POR TITULACIÓN	22
EVOLUCIÓN DE LOS RESULTADOS POR CONVOCATORIA	23

*NOTA: Los datos que se presentan en este informe corresponden al profesorado Tipo I (consolidación de plantilla), Tipo II (Transitorios) y Tipo III (Sustituciones) siempre que pertenezca a las siguientes categorías: Catedrático/a de Universidad, Catedrático/a de Escuela Universitaria, Profesor/a Titular de Universidad, Profesor/a Titular de Escuela Universitaria, Profesor/a Numerario/a Esc. Oficial Náutica, Profesor/a IVEF, Colaborador/a de Universidad, Colaborador/a de Escuela Universitaria, Profesor/a Pleno/a, Agregado/a, Laboral Interino/a de Universidad, Laboral Interino/a de Escuela Universitaria, Profesor/a Adjunto/a, Profesor/a Ayudante”.*



## RESULTADOS POR RAMA DE CONOCIMIENTO

### Distribución de solicitudes por Rama de Conocimiento (11ª Conv.)

Rama de Conocimiento	Nº de docentes	Porcentaje
Ciencias	66	17,05%
Ingeniería y Arquitectura	110	28,42%
CC. de la Salud	34	8,79%
CC. Sociales y Jurídicas	147	37,98%
Arte y Humanidades	30	7,75%
<b>Total</b>	<b>387</b>	<b>100%</b>

### Puntuación media por Rama de Conocimiento (11ª Conv.)

Rama de Conocimiento	N	Media	Desviación típica
Ciencias	66	86,61	10,90
Ingeniería y Arquitectura	110	85,95	12,03
CC de la Salud	34	89,59	9,49
CC. Sociales y Jurídicas	147	88,94	10,70
Arte y Humanidades	30	83,33	12,93
<b>Total</b>	<b>387</b>	<b>87,32</b>	<b>11,36</b>

### Media según Rama de Conocimiento

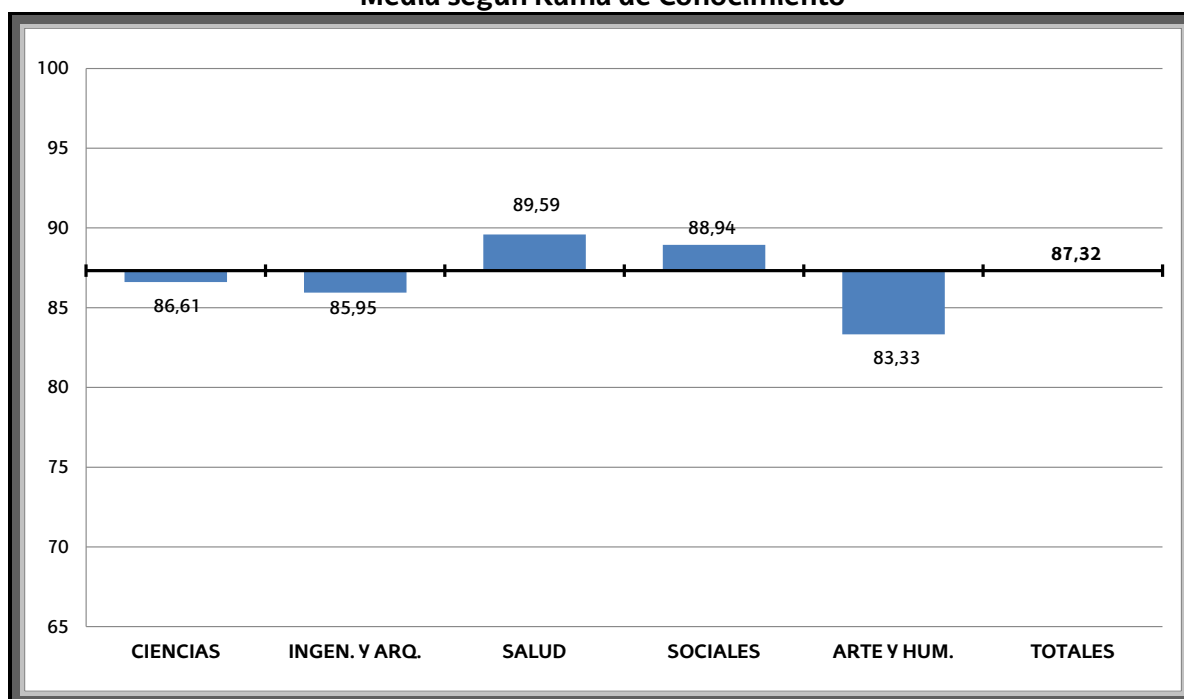

## RESULTADOS POR CATEGORÍA DEL PROFESORADO

### Distribución por Categoría y Perfil (11ª Conv)

Categoría	Castellano N (%)	Euskera N (%)	Total N (%)
Adjunto/a /Ayudante doctor/a	0 (0,00%)	62 (16,02%)	62 (16,02%)
Agregado/a	18 (4,65%)	83 (21,45%)	101 (26,10%)
Catedrático/a de Universidad	19 (4,91%)	7 (1,81%)	26 (6,72%)
Colaborador/a de Escuela Universitaria	1 (0,26%)	2 (0,52%)	3 (0,76%)
Colaborador/a de Universidad	0 (0,00%)	1 (0,26%)	1 (0,26%)
Laboral Interino/a de Escuela Universitaria	0 (0,00%)	2 (0,52%)	2 (0,52%)
Laboral Interino/a de Universidad	2 (0,52%)	47 (12,14%)	49 (12,66%)
Titular de Escuela Universitaria	7 (1,81%)	6 (1,55%)	13 (3,36%)
Titular de Universidad	60 (15,50%)	69 (17,83%)	129 (33,33%)
Pleno	0 (0,00%)	1 (0,26%)	1 (0,26%)
<b>Total</b>	<b>107 (27,65%)</b>	<b>280 (72,35%)</b>	<b>387 (100%)</b>
Otras categorías.-			
<i>Asociado/a de Universidad</i>	2	3	5
<i>Asociado/a de Escuela Universitaria</i>	0	1	1
<i>Personal Doctor/a Investigador/a</i>	3		3
<i>Investigador/a Doctor/a Reciente Art.22</i>	1		1

### Distribución por Categoría y Rama de Conocimiento (11ª Conv)

Categoría	CIENCIAS	ING Y ARQ	SALUD	SOCIALES	ARTE Y HUM.	TOTAL
Adjunto/a /Ayudante doctor/a	11	17	3	22	9	62
Agregado/a	20	28	8	36	9	101
Catedrático/a de Universidad	3	7	2	14	0	26
Colaborador/a de Escuela Universitaria	0	2	1	0	0	3
Colaborador/a de Universidad	0	0	0	0	1	1
Laboral Interino/a de Escuela Universitaria	0	0	1	1	0	2
Laboral Interino/a de Universidad	3	18	4	20	4	49
Titular de Escuela Universitaria	0	6	0	7	0	13
Titular de Universidad	29	32	15	46	7	129
Pleno	0	0	0	1	0	1
<b>Total</b>	<b>66</b>	<b>110</b>	<b>34</b>	<b>147</b>	<b>30</b>	<b>387</b>
Otras categorías.-						
<i>Asociado/a de Universidad</i>	0	3	0	2	0	5
<i>Asociado/a de Escuela Universitaria</i>	0	1	0	0	0	1
<i>Personal Doctor/a Investigador/a</i>	2	1	0	0	0	3
<i>Investigador/a Doctor/a Reciente Art.22</i>	0	0	0	0	1	1

Media de puntuaciones según Categoría y Rama de Conocimiento (11ª Conv)

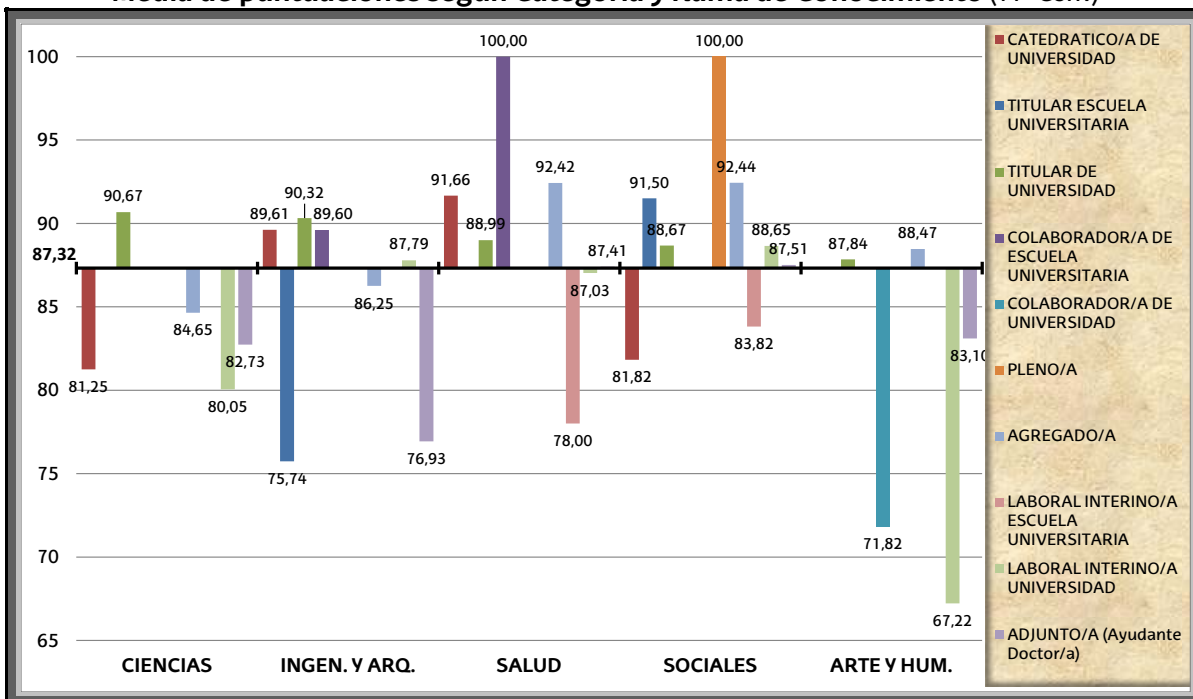

Media de puntuaciones según Categoría (11ª Conv)

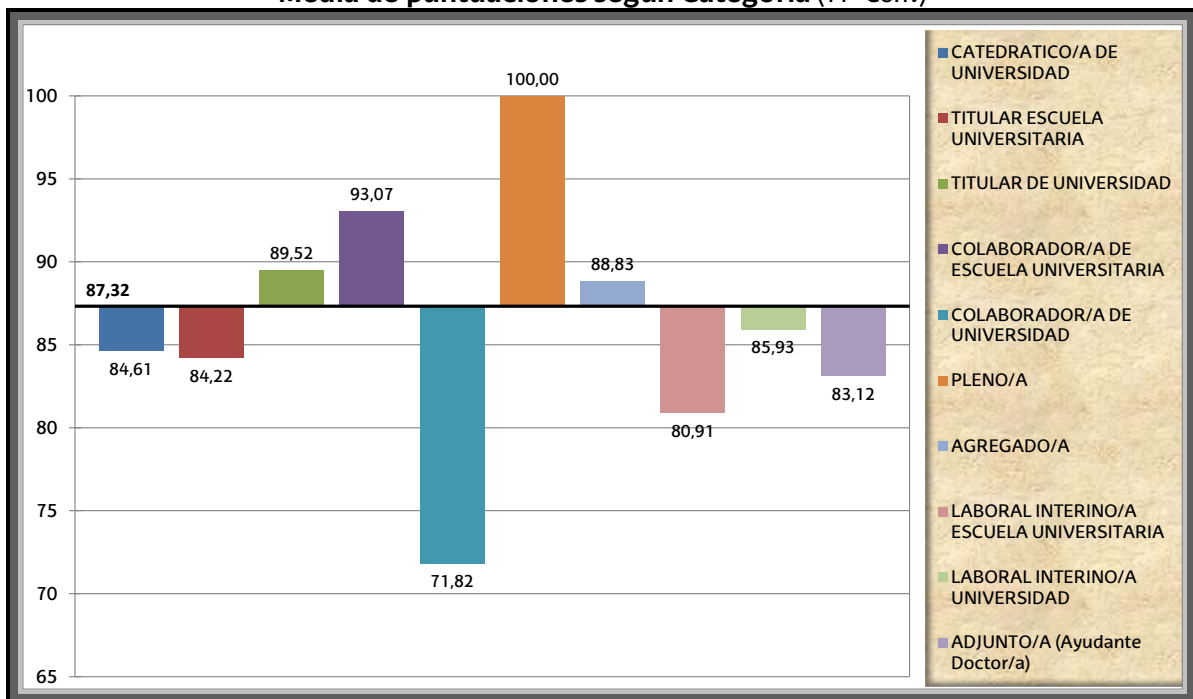

## RESULTADOS POR DIMENSIONES

### DIMENSIÓN 0: DIFICULTAD DEL ENCARGO DOCENTE

**Resultados de la Dimensión 0 por Rama de Conocimiento (11ª Conv)**

Rama de Conocimiento	Índice 1	Entre 1 y 1,1	Índice 1,1
Ciencias	24	8	34
Ingeniería y Arquitectura	42	20	48
CC. de la Salud	8	8	18
CC. Sociales y Jurídicas	31	23	93
Arte y Humanidades	2	7	21
Total	107	66	214

**Porcentaje de Profesorado según Índice Dimensión 0 (11ª Conv)**

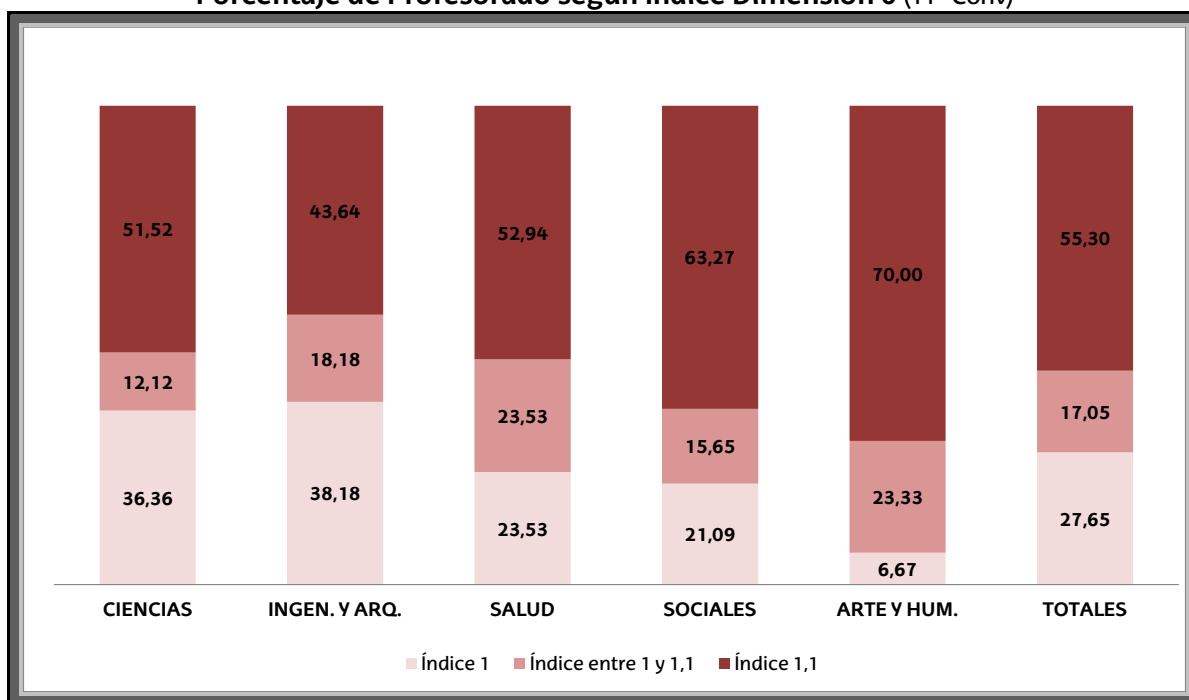



**DIMENSIÓN 1: Planificación y Desarrollo del proceso de Enseñanza-Aprendizaje**  
(11ª Conv - puntuación máxima 50)

Rama de Conocimiento	N	Media	Desviación típica
Ciencias	66	42,55	4,40
Ingeniería y Arquitectura	110	42,85	4,59
CC. de la Salud	34	42,47	3,93
CC. Sociales y Jurídicas	147	42,82	4,84
Arte y Humanidades	30	40,83	6,93
<b>Total</b>	<b>387</b>	<b>42,60</b>	<b>4,86</b>

**Dimensión 1: Planificación y Desarrollo del proceso de Enseñanza-Aprendizaje**

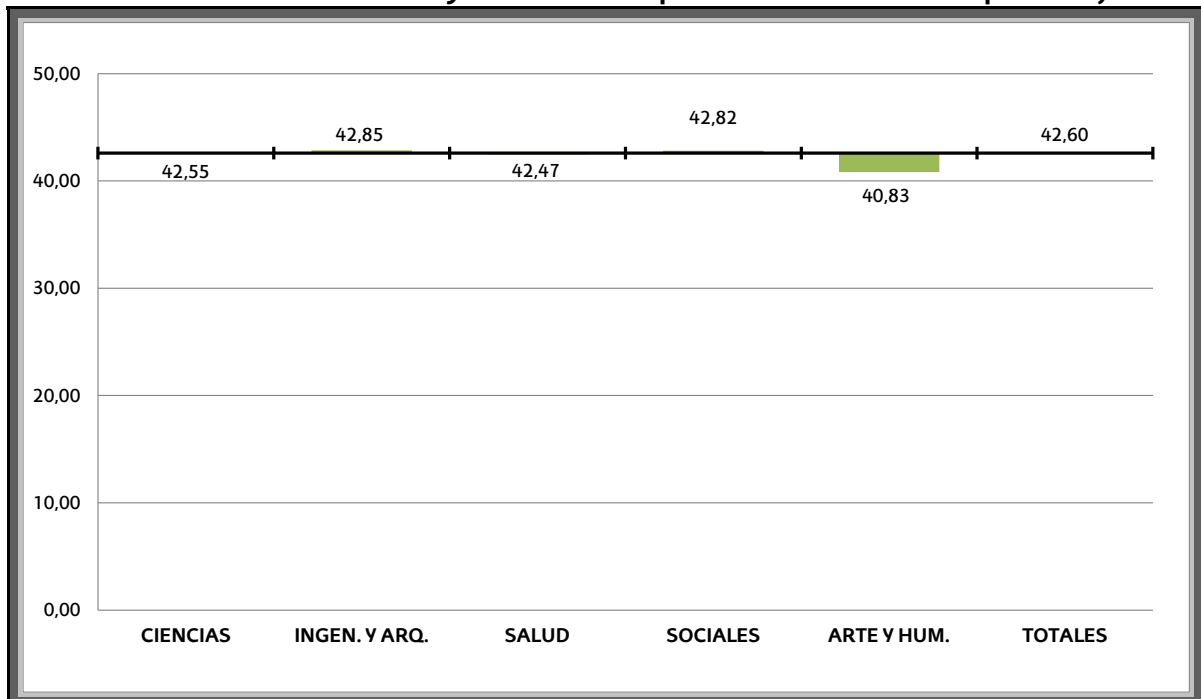

**DIMENSIÓN 2: Resultados**  
(11ª Conv - puntuación máxima 20)

Rama de Conocimiento	N	Media	Desviación típica
Ciencias	66	17,71	2,68
Ingeniería y Arquitectura	110	17,93	2,54
CC. de la Salud	34	18,28	2,12
CC. Sociales y Jurídicas	147	18,52	1,78
Arte y Humanidades	30	19,32	1,00
<b>Total</b>	<b>387</b>	<b>18,26</b>	<b>2,22</b>

**Dimensión 2: Resultados**

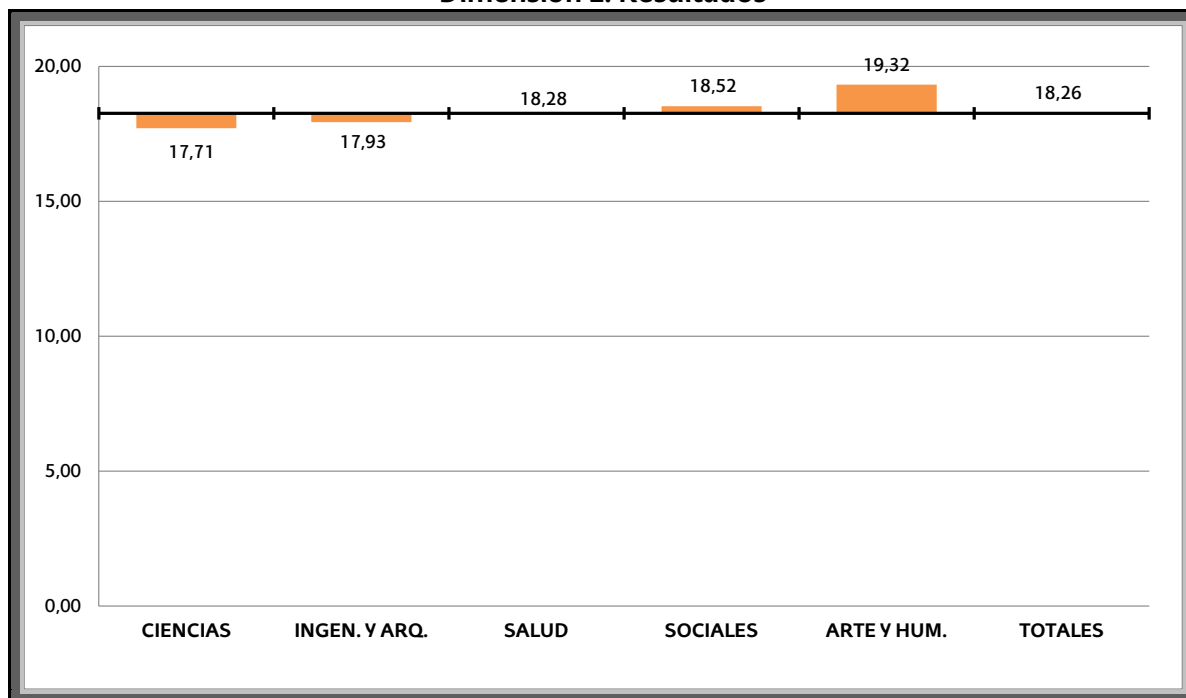

**DIMENSIÓN 3: Desarrollo Profesional Docente**  
(11ª Conv - puntuación máxima 30)

Rama de Conocimiento	N	Media	Desviación típica
Ciencias	66	22,27	6,86
Ingeniería y Arquitectura	110	21,63	7,63
CC. de la Salud	34	24,56	6,09
CC. Sociales y Jurídicas	147	22,48	7,93
Arte y Humanidades	30	17,73	8,37
<b>Total</b>	<b>387</b>	<b>22,02</b>	<b>7,70</b>

**Dimensión 3: Desarrollo Profesional Docente**

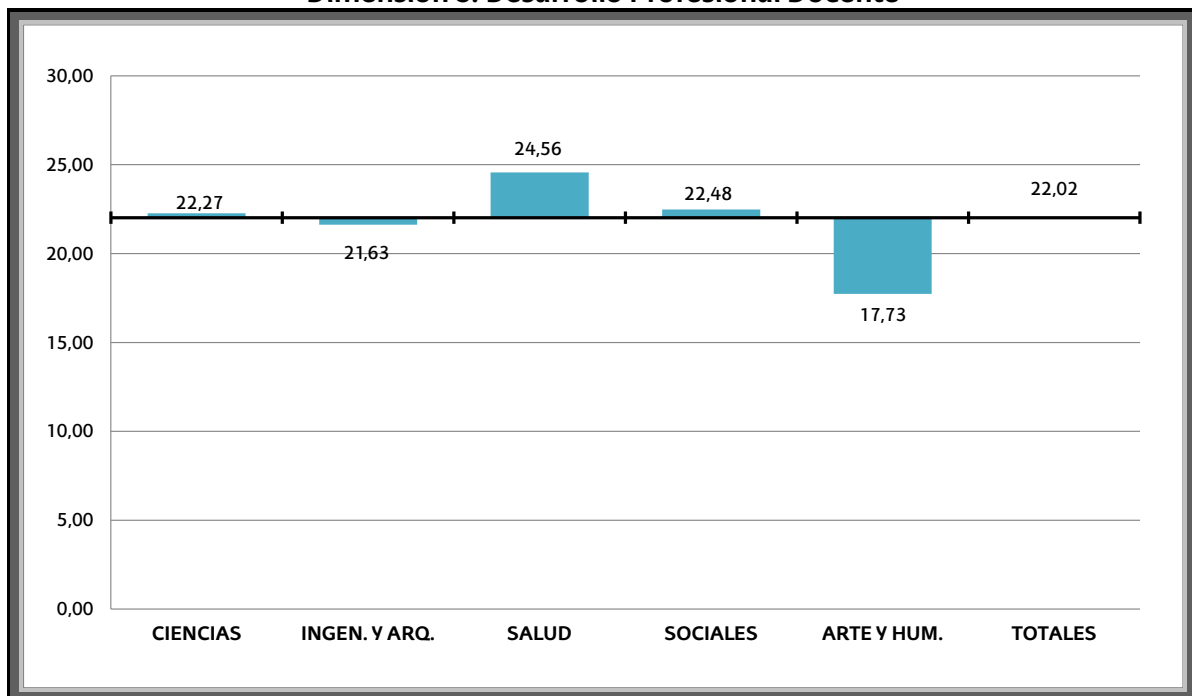

## Estadísticos descriptivos por Dimensiones (11ª Conv)

Dimensiones		N	Mínimo	Máximo	Peso DOCENTIAZ	Media	Desv. típ.
<b>1. Planificación y Desarrollo del proceso de E-A</b>	1.1.: Planificación docente	387	12,30	24,60	25	21,62	2,28
	1.2.: Desarrollo del proceso de enseñanza-aprendizaje	387	10,60	24,80	25	20,97	2,99
<b>2. Resultados</b>	2.1.: Tasas de éxito	387	2,50	10,00	10	9,46	1,25
	2.2.: Encuesta de opinión al alumnado	387	0,00	10,00	10	8,79	1,62
<b>3. Desarrollo Profesional Docente</b>	3.1.: Liderazgo docente	387	0,00	6,00	6	3,96	2,49
	3.2.: Trabajos dirigidos o supervisados	387	0,00	10,00	10	7,03	3,34
	3.3.: Formación	387	0,00	12,00	12	3,61	2,66
	3.4.: Innovación docente en Educación Superior	387	0,00	12,00	12	5,38	4,20
	3.5.: Proyección	387	0,00	6,00	6	3,42	2,17

## RESULTADOS SEGÚN CALIFICACIÓN FINAL

Distribución por Calificación Final (11ª Conv)

Calificación Final	Frecuencia	Porcentaje
Desfavorable	2	0,52
Aceptable	27	6,98
Notable	174	44,96
Sobresaliente	102	26,36
Excelente	82	21,19
	<b>387</b>	<b>100%</b>

Porcentaje de profesorado según Calificación Final y Rama de Conocimiento (11ª Conv)

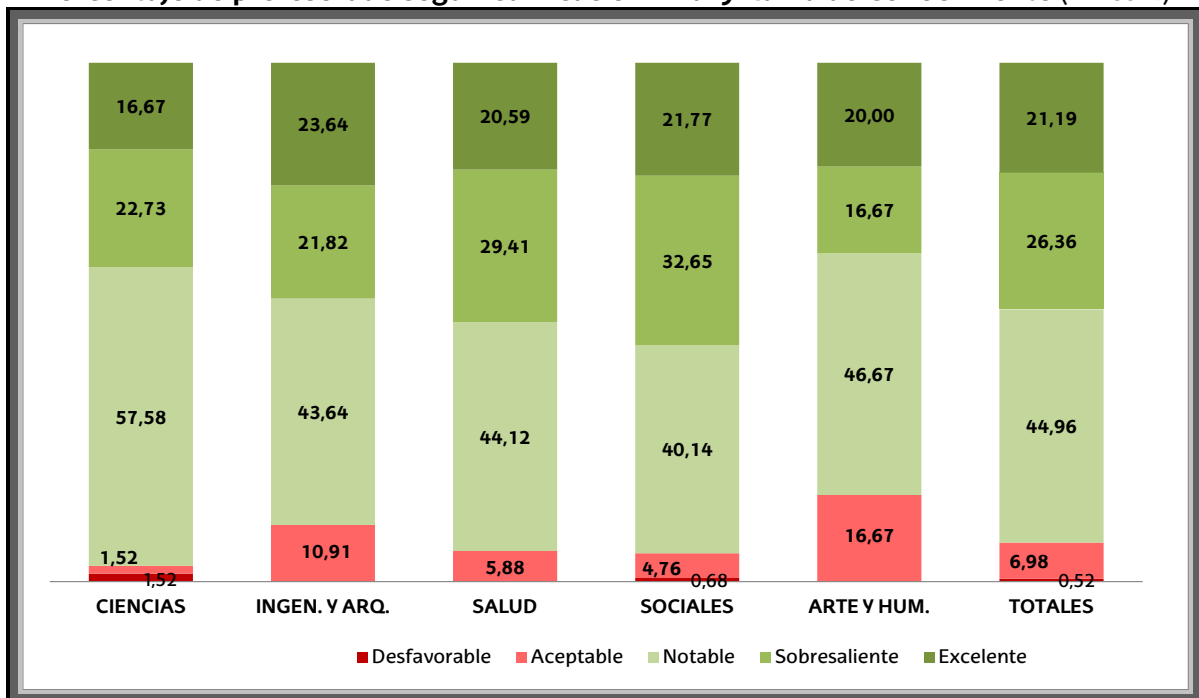

## RESULTADOS SEGÚN SEXO

**Nº de Profesorado según Sexo y Rama de Conocimiento (11ª Conv)**

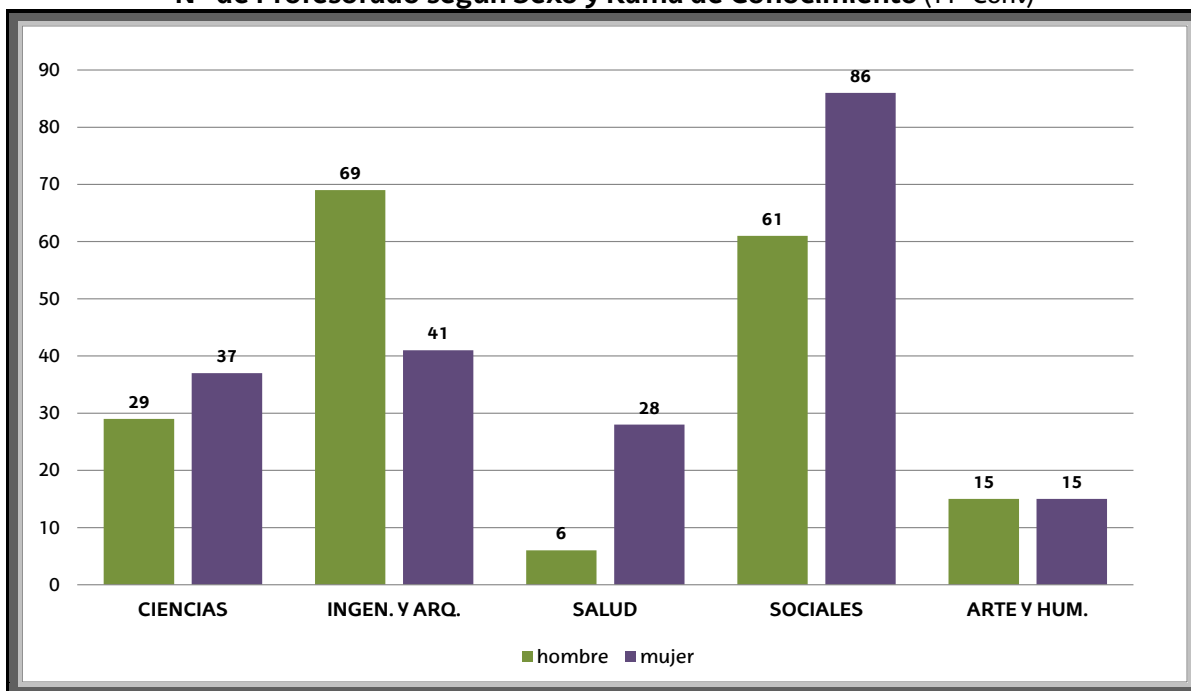

**Media de puntuaciones según Sexo y Rama de Conocimiento (11ª Conv)**



## RESULTADOS SEGÚN PERFIL LINGÜÍSTICO

Nº de Profesorado según Perfil lingüístico y Rama de Conocimiento (11ª Conv)

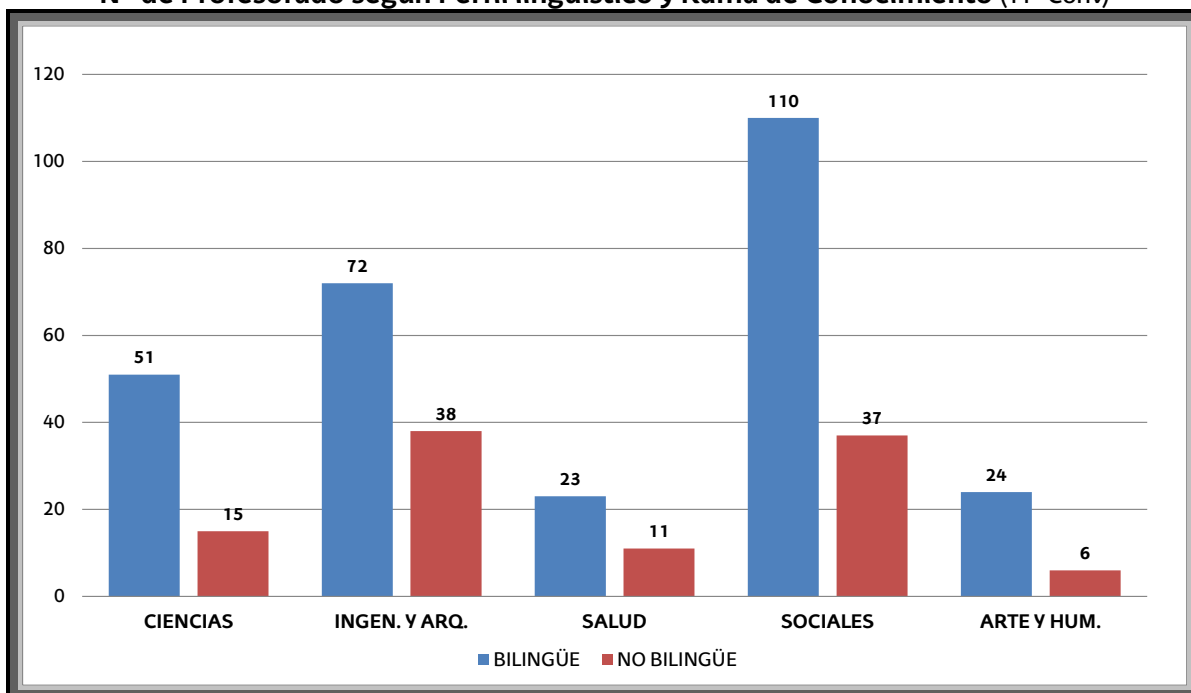

Media de puntuaciones según Perfil lingüístico y Rama de Conocimiento (11ª Conv)

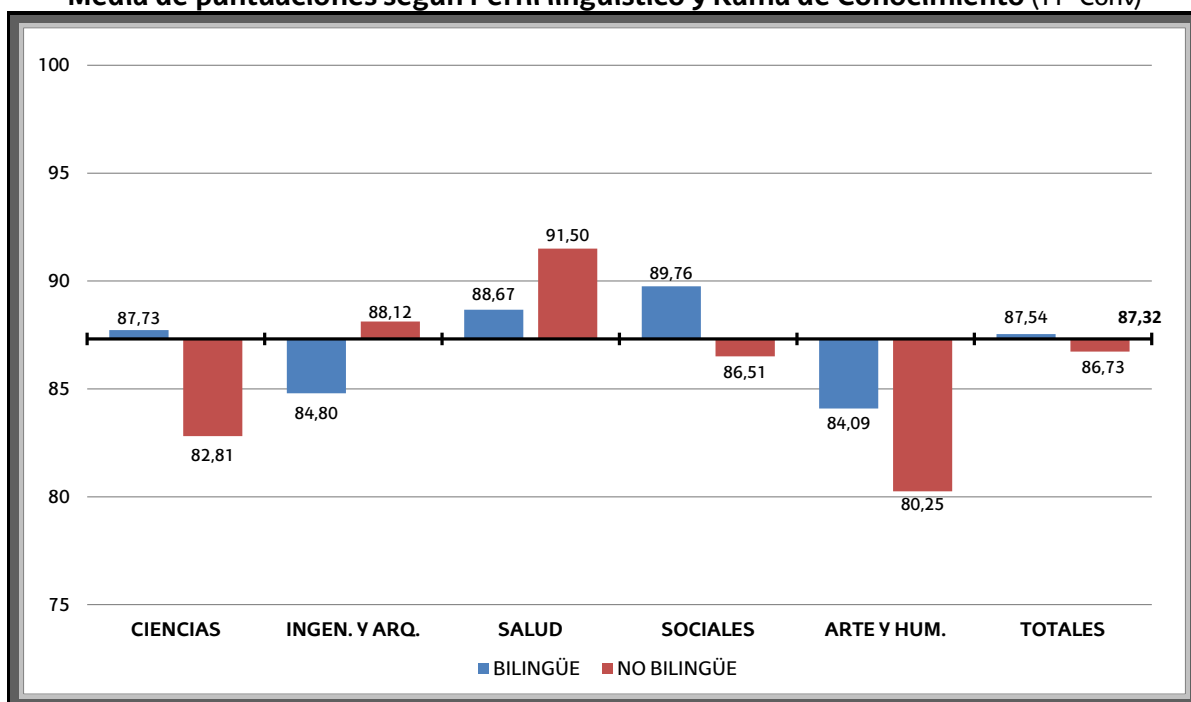

## RESULTADOS SEGÚN ANTIGÜEDAD

**Nº de Profesorado según Antigüedad y Rama de Conocimiento (11ª Conv)**

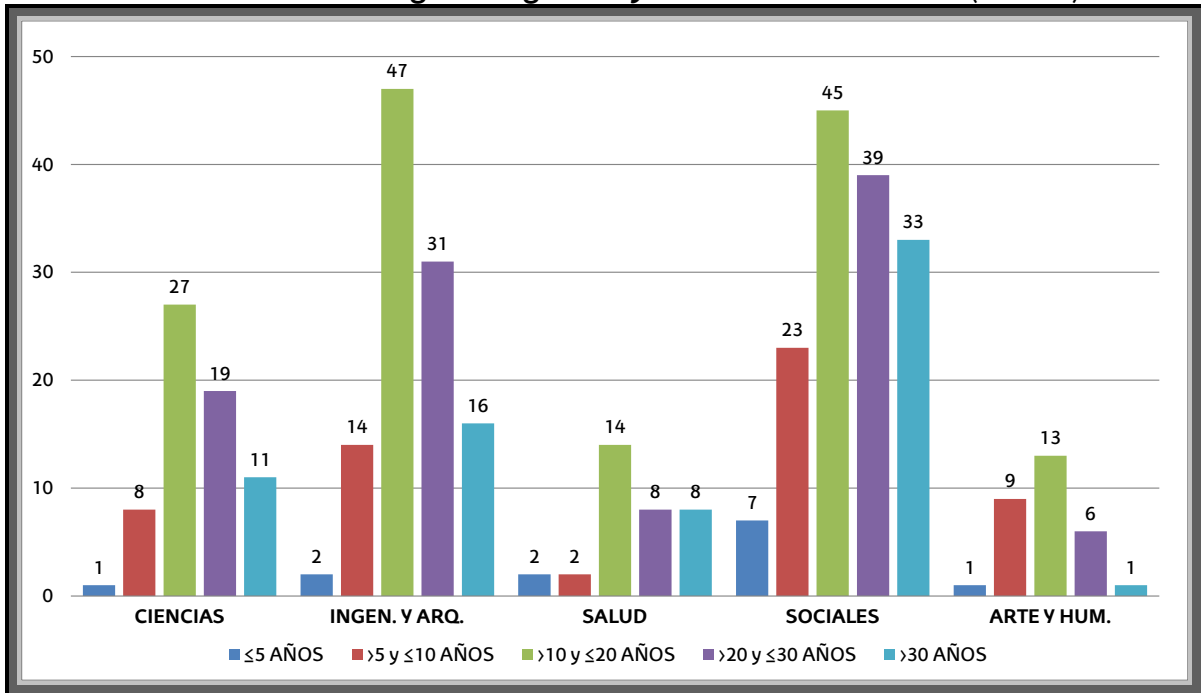

**Media de puntuaciones según Antigüedad y Rama de Conocimiento (11ª Conv)**

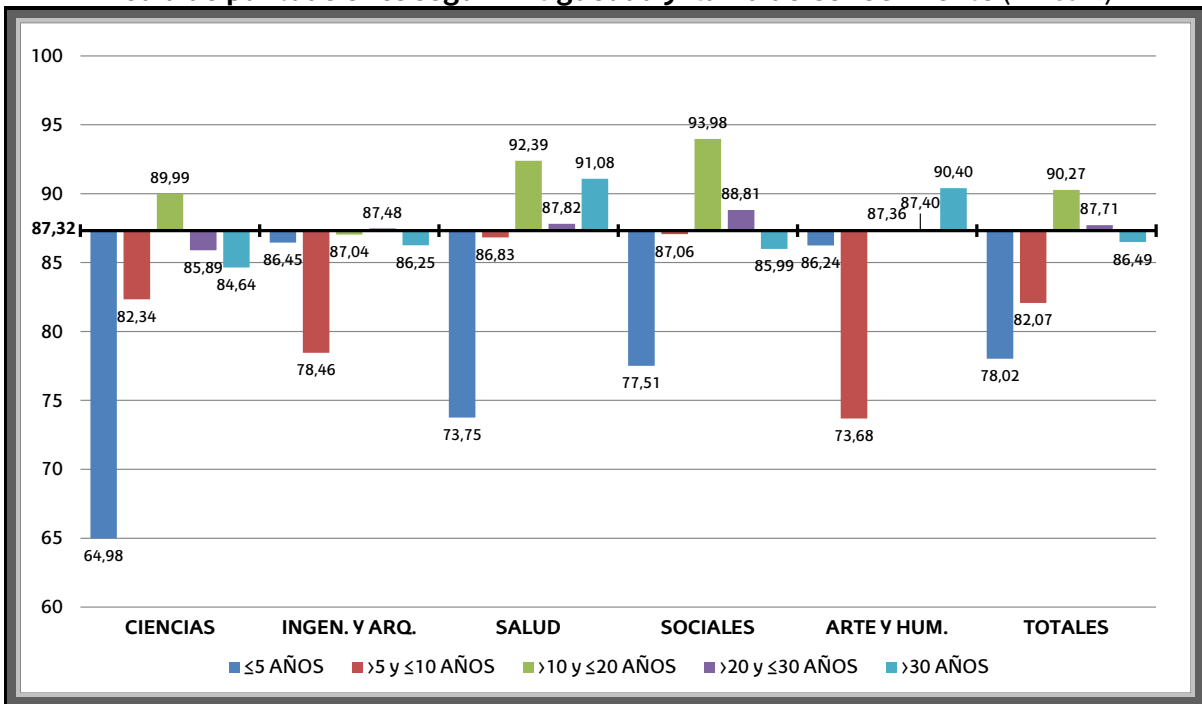



## RESULTADOS SEGÚN EDAD

**Nº de Profesorado según Edad y Rama de Conocimiento (11ª Conv)**

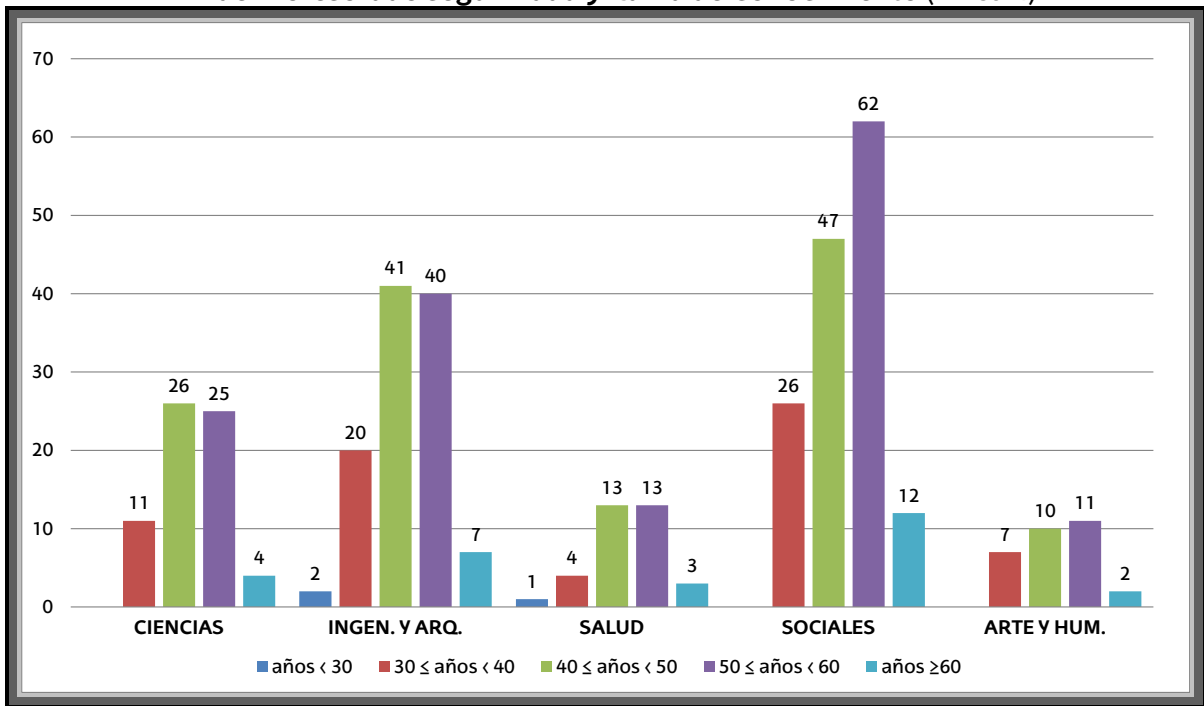

**Media de puntuaciones según Edad y Rama de Conocimiento (11ª Conv)**

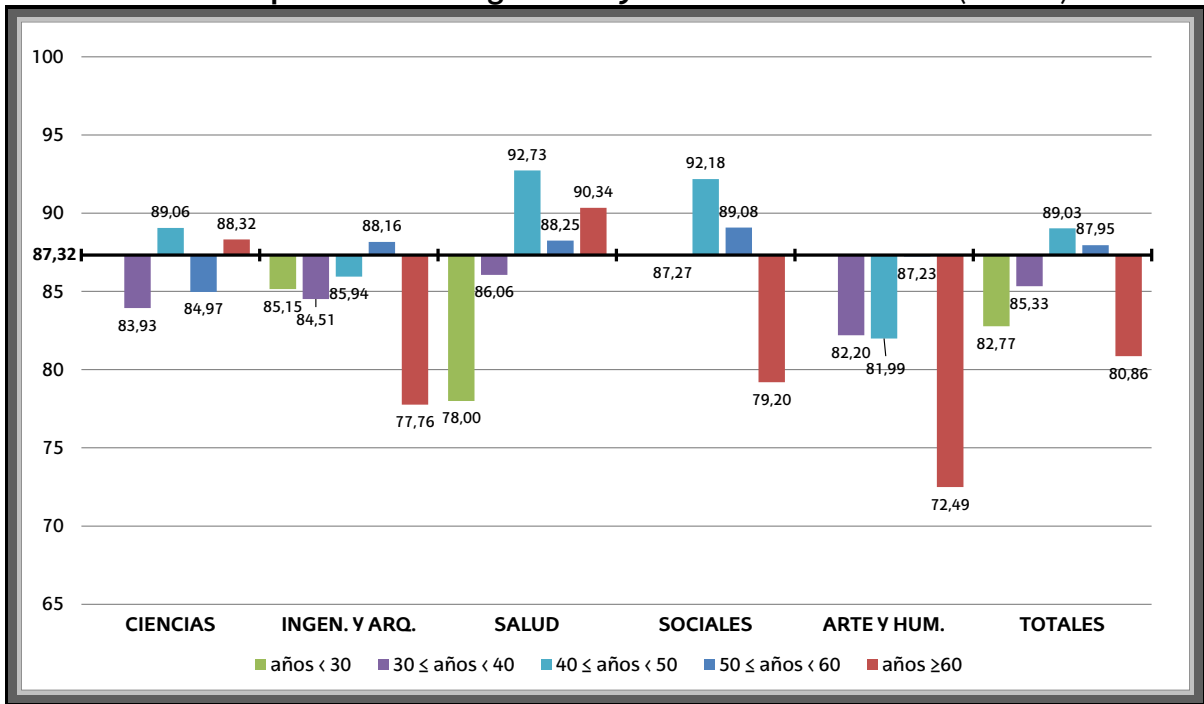

## PORCENTAJE DE PROFESORADO EVALUADO POR CENTRO

**Acumulado en las 11 convocatorias (\*)**

CENTRO	Nº PROFESORADO POTENCIAL	Nº DE EVALUADOS	PORCENTAJE
	2020/21	2009/10---2019/20	
Facultad de Farmacia	148	88	59,46
Facultad de Letras	235	100	42,55
Facultad de Educación y Deporte	145	49	33,79
Escuela de Ingeniería de Vitoria-Gasteiz	97	63	64,95
<b>CAMPUS ARABA</b>	<b>625</b>	<b>300</b>	<b>48,00</b>
Facultad de Química	67	29	43,28
Facultad de Derecho	117	51	43,59
Facultad de Informática	96	49	51,04
Facultad de Educación, Filosofía y Antropología	185	83	44,86
Facultad de Psicología	106	59	55,66
Escuela Técnica Superior de Arquitectura	66	22	33,33
Escuela de Ingeniería de Gipuzkoa	151	114	75,50
<b>CAMPUS GIPUZKOA</b>	<b>788</b>	<b>407</b>	<b>51,65</b>
Facultad de Ciencia y Tecnología	371	191	51,48
Facultad de Bellas Artes	127	35	27,56
Facultad de Economía y Empresa	375	244	65,07
Facultad de Ciencias Sociales y de la Comunicación	217	126	58,06
Facultad de Medicina y Enfermería	321	113	35,20
Escuela de Ingeniería de Bilbao	490	289	58,98
Facultad de Educación de Bilbao	137	72	52,55
Facultad de Relaciones Laborales y Trabajo Social	66	42	63,64
<b>CAMPUS BIZKAIA</b>	<b>2104</b>	<b>1112</b>	<b>52,85</b>
<b>TOTAL</b>	<b>3517</b>	<b>1819</b>	<b>51,72</b>

(\*) Datos obtenidos de ARTUS a fecha de 21/10/2021. Solo se tienen en cuenta las siguientes categorías: catedráticos, titulares, colaboradores, laborales interinos, plenos, agregados, adjuntos, ayudantes, IVEF y numerarios de Náutica.

**PORCENTAJE DE PROFESORADO EVALUADO POR DEPARTAMENTO****Acumulado en las 11 convocatorias (\*)**

<b>Departamento</b>	<b>% PARTICIPACIÓN</b>
Análisis Económico	72,73%
Arquitectura	35,48%
Arquitectura y Tecnología de Computadores	61,29%
Biología Celular e Histología	61,54%
Biología Vegetal y Ecología	41,18%
Bioquímica y Biología Molecular	35,48%
Ciencia Política y de la Administración	60,00%
Ciencias de la Educación	51,85%
Ciencias y Técnicas de la Navegación, Máquinas y Construcciones Navales	68,42%
Comunicación Audiovisual y Publicidad	64,29%
Derecho Administrativo, Constitucional y Filosofía del Derecho	40,00%
Derecho de la Empresa y Derecho Civil	53,97%
Derecho Público	40,00%
Derecho Público y Ciencias Histórico-Jurídicas y del Pensamiento Político	44,90%
Dibujo	32,26%
Didáctica de la Expresión Musical, Plástica y Corporal	49,12%
Didáctica de la Lengua y la Literatura	42,86%
Didáctica de las Matemáticas, Ciencias Experimentales y Sociales	54,24%
Didáctica y Organización Escolar	48,53%
Economía Aplicada I	46,15%
Economía Financiera I (Contabilidad y Administración de Empresas)	58,93%
Economía Financiera II (Economía de la Empresa y Comercialización)	83,13%
Economía y Gestión	56,00%
Educación Física y Deportiva	24,00%
Electricidad y Electrónica	64,52%
Enfermería I	40,48%
Enfermería II	65,63%
Escultura y Arte y Tecnología	20,83%
Estudios Clásicos	33,33%
Expresión Gráfica y Proyectos de Ingeniería	64,58%
Farmacia y Ciencias de los Alimentos	78,26%
Farmacología	54,17%
Filología e Historia	24,49%
Filología Inglesa y Alemana y Traducción e Interpretación	53,23%
Filosofía de los Valores y Antropología Social	42,86%
Física	32,65%
Física Aplicada	50,98%
Fisiología	46,30%

Departamento	% PARTICIPACIÓN
Genética, Antropología Física y Fisiología Animal	60,87%
Geografía, Prehistoria y Arqueología	41,18%
Geología	42,22%
Historia Contemporánea	23,33%
Historia del Arte y Música	66,67%
Ingeniería de Comunicaciones	69,57%
Ingeniería de Sistemas y Automática	55,17%
Ingeniería Eléctrica	72,34%
Ingeniería Energética	62,50%
Ingeniería Mecánica	69,39%
Ingeniería Minera y Metalúrgica y Ciencia de los Materiales	64,71%
Ingeniería Química	55,88%
Ingeniería Química y del Medio Ambiente	65,15%
Inmunología, Microbiología y Parasitología	66,67%
Lengua Vasca y Comunicación	57,69%
Lenguajes y Sistemas Informáticos	59,15%
Matemática Aplicada	52,63%
Matemáticas	50,00%
Medicina Preventiva y Salud Pública	21,43%
Métodos Cuantitativos	72,92%
Neurociencias	34,09%
Organización de Empresas	70,00%
Periodismo	64,58%
Pintura	29,73%
Polímeros y Materiales Avanzados: Física, Química y Tecnología	30,00%
Políticas Públicas e Historia Económica	61,67%
Procesos Psicológicos Básicos y su Desarrollo	62,50%
Psicología Clínica y de la Salud y Metodología de Investigación	51,28%
Psicología Evolutiva y de la Educación	44,19%
Psicología Social	58,82%
Química Analítica	77,27%
Química Aplicada	57,69%
Química Física	36,84%
Química Orgánica e Inorgánica	73,53%
Química Orgánica I	52,63%
Sociología y Trabajo Social	58,02%
Tecnología Electrónica	64,41%
Zoología y Biología Celular Animal	57,69%

<b>Departamento</b>	<b>% PARTICIPACIÓN</b>
Ciencia de la Computación e Inteligencia Artificial	25,00%
Cirugía, Radiología y Medicina Física	10,00%
Dermatología, Oftalmología y Otorrinolaringología	12,50%
Especialidades Médico-Quirúrgicas	0,00%
Estomatología I	12,50%
Estomatología II	11,11%
Filosofía	19,23%
Lingüística y Estudios Vascos	43,33%
Medicina	0,00%
Pediatría	0,00%
Seminario de Religión (U.D.I.)	0,00%

\* Datos obtenidos del aplicativo ARTTUS a fecha 12/11/2021. Solo se tienen en cuenta las siguientes categorías: catedráticos, titulares, colaboradores, laborales interinos, plenos, agregados, adjuntos, ayudantes, IVEF y numerarios de Náutica.

## **PORCENTAJE DE PROFESORADO EVALUADO POR TITULACIÓN**

Esta información puede ser consultada en el Portal de Transparencia de la UPV/EHU, a través del siguiente link:

[Evaluación de la actividad docente: DOCENTIAZ y Encuesta de opinión al alumnado](#)

## EVOLUCIÓN DE LOS RESULTADOS POR CONVOCATORIA

### Evolución de la participación por Categoría

Categoría	1ª Conv	2ª Conv	3ª Conv	4ª Conv	5ª Conv	6ª Conv	7ª Conv	8ª Conv	9ª Conv	10ª Conv	11ª Conv
Adjunto/a /Ayudante doctor/a	3	2	8	20	28	72	47	49	68	60	62
Agregado/a	14	17	19	37	41	77	72	59	65	47	101
Ayudante de Universidad	0	0	0	1	2	2	0	5	2	1	0
Catedrático/a de Escuela Universitaria	4	0	1	3	1	3	0	0	0	0	0
Catedrático/a de Universidad	9	8	3	8	13	25	8	10	12	3	26
Colaborador/a de Escuela Universitaria	10	2	4	19	10	10	8	6	6	5	3
Colaborador/a de Universidad	12	9	8	7	6	4	2	3	9	2	1
IVEF	1	0	0	0	0	0	1	0	1	0	0
Laboral Interino/a de Escuela Universitaria	4	5	0	4	4	9	4	6	4	4	2
Laboral Interino/a de Universidad	11	11	6	27	18	42	39	50	52	48	49
Numerario/a Escuela Oficial Náutica	0	0	0	2	0	0	0	0	0	0	0
Pleno/a	0	0	0	0	0	1	0	0	0	0	1
Titular de Escuela Universitaria	34	22	7	36	28	30	14	16	20	10	13
Titular de Universidad	73	58	28	77	83	132	69	75	71	38	129
<b>Totales</b>	<b>175</b>	<b>134</b>	<b>84</b>	<b>241</b>	<b>234</b>	<b>407</b>	<b>264</b>	<b>279</b>	<b>310</b>	<b>218</b>	<b>387</b>

### Evolución de la participación por Rama de Conocimiento

Rama de Conocimiento	1ª Conv	2ª Conv	3ª Conv	4ª Conv	5ª Conv	6ª Conv	7ª Conv	8ª Conv	9ª Conv	10ª Conv	11ª Conv
Ciencias	19	18	13	22	32	55	33	34	47	24	66
Ingeniería y Arquitectura	48	47	28	73	84	119	84	74	95	51	110
CC de la Salud	29	15	7	14	17	47	27	29	29	28	34
CC. Sociales y Jurídicas	71	50	33	105	85	154	93	117	112	85	147
Arte y Humanidades	8	4	3	27	16	32	27	25	27	30	30

### Evolución de la participación según la Calificación Final

Calificación	1ª Conv	2ª Conv	3ª Conv	4ª Conv	5ª Conv	6ª Conv	7ª Conv	8ª Conv	9ª Conv	10ª Conv	11ª Conv
Desfavorable	0	0	1	0	0	3	1	0	4	1	2
Aceptable	43	37	18	39	74	42	32	36	42	42	27
Notable	81	83	50	140	101	166	126	211	227	107	174
Sobresaliente	---	---	---	---	---	---	---	---	---	46	102
Excelente	51	14	15	62	59	196	105	32	37	22	82

**Evolución de la participación según sexo**

Sexo	1ª Conv	2ª Conv	3ª Conv	4ª Conv	5ª Conv	6ª Conv	7ª Conv	8ª Conv	9ª Conv	10ª Conv	11ª Conv
Hombres	85	64	41	107	107	192	114	120	133	93	180
Mujeres	90	70	43	134	127	215	150	159	177	125	207

**Evolución de la participación según perfil lingüístico**

Perfil	1ª Conv	2ª Conv	3ª Conv	4ª Conv	5ª Conv	6ª Conv	7ª Conv	8ª Conv	9ª Conv	10ª Conv	11ª Conv
Bilingüe	87	57	51	142	145	254	185	214	221	180	280
No bilingüe	88	77	33	99	89	153	79	65	89	38	107

**Evolución de la participación según antigüedad**

Antigüedad	1ª Conv	2ª Conv	3ª Conv	4ª Conv	5ª Conv	6ª Conv	7ª Conv	8ª Conv	9ª Conv	10ª Conv	11ª Conv
≤5 años	0	1	1	2	2	14	8	15	15	14	13
>5 y ≤10 años	0	6	9	34	36	86	56	51	64	59	56
>10 y ≤20 años	60	52	38	83	86	132	114	111	123	97	146
>20 y ≤30 años	92	58	27	95	83	142	78	80	76	38	103
> 30 años	23	17	9	27	27	33	8	22	32	10	69

**Evolución de la participación según Edad**

Edad	1ª Conv	2ª Conv	3ª Conv	4ª Conv	5ª Conv	6ª Conv	7ª Conv	8ª Conv	9ª Conv	10ª Conv	11ª Conv
<30 años	0	0	0	0	0	0	0	1	2	0	3
≥30 y <40 años	7	10	9	27	50	93	56	70	66	70	68
≥40 y <50 años	59	58	41	90	74	146	126	104	123	79	137
≥50 y <60 años	89	63	26	101	89	158	82	96	104	64	151
≥ 60 años	20	3	8	23	21	10	2	8	15	5	28



**Evolución del porcentaje acumulado de participación por Categoría**

Categoría	1ª Conv	2ª Conv	3ª Conv	4ª Conv	5ª Conv	6ª Conv	7ª Conv	8ª Conv	9ª Conv	10ª Conv	11ª Conv
Adjunto/a /Ayudante doctor/a	3,03	4,17	6,22	12,79	20,00	38,92	50,74	55,00	49,10	52,60	55,51
Agregado/a	4,17	8,05	11,16	18,78	26,02	36,31	43,77	52,16	64,99	71,21	74,33
Ayudante de Universidad	0,00	0,00	0,00	3,13	9,38	16,67	15,63	37,50	21,43	18,18	28,57
Catedrático/a de Escuela Universitaria	6,90	7,55	11,11	20,51	24,32	34,38	36,67	44,00	37,50	33,33	33,33
Catedrático/a de Universidad	1,90	3,69	4,42	6,35	9,60	13,08	15,53	18,49	24,80	27,08	31,28
Colaborador/a de Escuela Universitaria	10,64	10,43	14,41	33,98	50,56	59,52	70,00	69,23	56,52	58,73	60,34
Colaborador/a de Universidad	7,69	12,28	17,79	24,00	31,11	31,45	37,74	40,00	33,71	30,38	31,51
IVEF	2,86	2,86	2,86	3,03	3,13	3,13	6,45	6,45	6,67	6,90	6,90
Laboral Interino/a de Escuela Universitaria	2,35	5,96	7,50	11,11	15,18	19,61	21,50	26,32	12,50	16,39	19,67
Laboral Interino/a de Universidad	1,60	3,72	5,88	12,20	16,33	20,27	23,36	26,21	34,13	34,82	30,12
Numerario/a Escuela Oficial Náutica	0,00	0,00	0,00	66,67	66,67	66,67	100	100	50,00	100	100
Pleno/a	0,00	0,00	0,00	0,00	0,00	20,00	20,00	14,29	14,29	27,27	43,75
Titular de Escuela Universitaria	5,76	10,18	12,26	21,11	28,80	34,48	43,07	50,85	42,13	45,25	44,67
Titular de Universidad	6,20	11,17	13,60	20,29	28,11	36,77	42,14	47,98	52,40	57,79	63,01
<b>Totales</b>	<b>4,49</b>	<b>8,04</b>	<b>10,39</b>	<b>17,01</b>	<b>23,52</b>	<b>31,00</b>	<b>36,58</b>	<b>41,63</b>	<b>45,38</b>	<b>49,47</b>	<b>51,72</b>

**Evolución del porcentaje de participación por Rama de Conocimiento**

Rama de Conocimiento	1ª Conv	2ª Conv	3ª Conv	4ª Conv	5ª Conv	6ª Conv	7ª Conv	8ª Conv	9ª Conv	10ª Conv	11ª Conv
Ciencias	10,86	13,43	15,48	9,13	13,68	13,51	12,50	12,19	15,16	11,01	17,05
Ingeniería y Arquitectura	27,43	35,07	33,33	30,29	35,90	29,24	31,82	26,52	30,65	23,39	28,42
CC de la Salud	16,57	11,19	8,33	5,81	7,26	11,55	10,23	10,39	9,35	12,84	8,79
CC. Sociales y Jurídicas	40,57	37,31	39,29	43,57	36,32	37,84	35,23	41,94	36,13	38,99	37,98
Arte y Humanidades	4,57	2,99	3,57	11,20	6,84	7,86	10,23	8,96	8,71	13,76	7,75

**Evolución del porcentaje de participación según la Calificación Final**

Calificación	1ª Conv	2ª Conv	3ª Conv	4ª Conv	5ª Conv	6ª Conv	7ª Conv	8ª Conv	9ª Conv	10ª Conv	11ª Conv
Desfavorable	0,00	0,00	1,19	0,00	0,00	0,74	0,38	0,00	1,29	0,46	0,52
Aceptable	24,57	27,61	21,43	16,18	31,62	10,32	12,12	12,90	13,55	19,27	6,98
Notable	46,29	61,94	59,52	58,09	43,16	40,79	47,73	75,63	73,23	49,08	44,96
Sobresaliente	---	---	---	---	---	---	---	---	---	21,10	26,36
Excelente	29,14	10,45	17,86	25,73	25,21	48,16	39,77	11,47	11,94	10,09	21,19

**Evolución del porcentaje de participación según sexo**

Sexo	1 <sup>a</sup> Conv	2 <sup>a</sup> Conv	3 <sup>a</sup> Conv	4 <sup>a</sup> Conv	5 <sup>a</sup> Conv	6 <sup>a</sup> Conv	7 <sup>a</sup> Conv	8 <sup>a</sup> Conv	9 <sup>a</sup> Conv	10 <sup>a</sup> Conv	11 <sup>a</sup> Conv
Hombres	48,57	47,76	48,81	44,40	45,73	47,17	43,18	43,01	42,90	42,66	46,51
Mujeres	51,43	52,24	51,19	55,60	54,27	52,83	56,82	56,99	57,10	57,34	53,49

**Evolución del porcentaje de participación según perfil lingüístico**

Perfil	1 <sup>a</sup> Conv	2 <sup>a</sup> Conv	3 <sup>a</sup> Conv	4 <sup>a</sup> Conv	5 <sup>a</sup> Conv	6 <sup>a</sup> Conv	7 <sup>a</sup> Conv	8 <sup>a</sup> Conv	9 <sup>a</sup> Conv	10 <sup>a</sup> Conv	11 <sup>a</sup> Conv
Bilingüe	49,71	42,54	60,71	58,92	61,97	62,41	70,08	76,70	71,29	82,57	72,35
No bilingüe	50,29	57,46	39,29	41,08	38,03	37,59	29,92	23,30	28,71	17,43	27,65

**Evolución del porcentaje de participación según antigüedad**

Antigüedad	1 <sup>a</sup> Conv	2 <sup>a</sup> Conv	3 <sup>a</sup> Conv	4 <sup>a</sup> Conv	5 <sup>a</sup> Conv	6 <sup>a</sup> Conv	7 <sup>a</sup> Conv	8 <sup>a</sup> Conv	9 <sup>a</sup> Conv	10 <sup>a</sup> Conv	11 <sup>a</sup> Conv
≤5 años	0,00	0,75	1,19	0,83	0,85	3,44	3,03	5,38	4,84	6,42	3,36
>5 y ≤10 años	0,00	4,48	10,71	14,11	15,38	21,13	21,21	18,28	20,65	27,06	14,47
>10 y ≤20 años	34,29	38,81	45,24	34,44	36,75	32,43	43,18	39,78	39,68	44,50	37,73
>20 y ≤30 años	52,57	43,28	32,14	39,42	35,47	34,89	29,55	28,67	24,52	17,43	26,61
> 30 años	13,14	12,69	10,71	11,20	11,54	8,11	3,03	7,89	10,32	4,59	17,83

**Evolución del porcentaje de participación según Edad**

Edad	1 <sup>a</sup> Conv	2 <sup>a</sup> Conv	3 <sup>a</sup> Conv	4 <sup>a</sup> Conv	5 <sup>a</sup> Conv	6 <sup>a</sup> Conv	7 <sup>a</sup> Conv	8 <sup>a</sup> Conv	9 <sup>a</sup> Conv	10 <sup>a</sup> Conv	11 <sup>a</sup> Conv
<30 años	0,00	0,00	0,00	0,00	0,00	0,00	0,00	0,36	0,65	0,00	0,78
≥30 y <40 años	4,00	7,46	10,71	11,20	21,37	22,85	21,21	25,09	21,29	32,11	17,57
≥40 y <50 años	33,71	43,28	48,81	37,34	31,62	35,87	47,73	37,28	39,68	36,24	35,40
≥50 y <60 años	50,86	47,01	30,95	41,91	38,03	38,82	31,06	34,41	33,55	29,36	39,02
≥ 60 años	11,43	2,24	9,52	9,54	8,97	2,46	0,76	2,87	4,84	2,29	7,24