



Docentiaz

DOCENTIAZ

PROGRAMA DE
EVALUACIÓN DE LA
ACTIVIDAD DOCENTE

RESULTADOS GENERALES
del programa
DOCENTIAZ V10

Octubre 2020

ÍNDICE

RESULTADOS POR RAMA DE CONOCIMIENTO	5
RESULTADOS POR CATEGORÍA DEL PROFESORADO	6
RESULTADOS POR DIMENSIONES	8
RESULTADOS SEGÚN CALIFICACIÓN FINAL	13
RESULTADOS SEGÚN SEXO	14
RESULTADOS SEGÚN PERFIL LINGÜÍSTICO	15
RESULTADOS SEGÚN ANTIGÜEDAD	16
RESULTADOS SEGÚN EDAD	17
PORCENTAJE DE PROFESORADO EVALUADO POR CENTRO	18
EVOLUCIÓN DE LOS RESULTADOS POR CONVOCATORIA	19

NOTA: Los datos que se presentan en este informe corresponden al profesorado Tipo I (consolidación de plantilla), Tipo II (Transitorios) y Tipo III (Sustituciones) siempre que pertenezca a las siguientes categorías: Catedrático/a de Universidad, Catedrático/a de Escuela Universitaria, Profesor/a Titular de Universidad, Profesor/a Titular de Escuela Universitaria, Profesor/a Numerario/a Esc. Oficial Náutica, Profesor/a IVEF, Colaborador/a de Universidad, Colaborador/a de Escuela Universitaria, Profesor/a Pleno/a, Agregado/a, Laboral Interino/a de Universidad, Laboral Interino/a de Escuela Universitaria, Profesor/a Adjunto/a, Profesor/a Ayudante”.

RESULTADOS POR RAMA DE CONOCIMIENTO

Distribución de solicitudes por Rama de Conocimiento (10ª Conv)

Rama de Conocimiento	Nº de docentes	Porcentaje
Ciencias	24	11,01%
Ingeniería y Arquitectura	51	23,39%
CC. de la Salud	28	12,84%
CC. Sociales y Jurídicas	85	38,99%
Arte y Humanidades	30	13,76%
Total	218	100%

Puntuación media por Rama de Conocimiento (10ª Conv)

Rama de Conocimiento	N	Media	Desviación típica
Ciencias	24	80,66	12,62
Ingeniería y Arquitectura	51	77,27	13,49
CC de la Salud	28	85,15	13,23
CC. Sociales y Jurídicas	85	82,67	12,82
Arte y Humanidades	30	80,21	11,15
Total	218	81,16	13,10

Media según Rama de Conocimiento

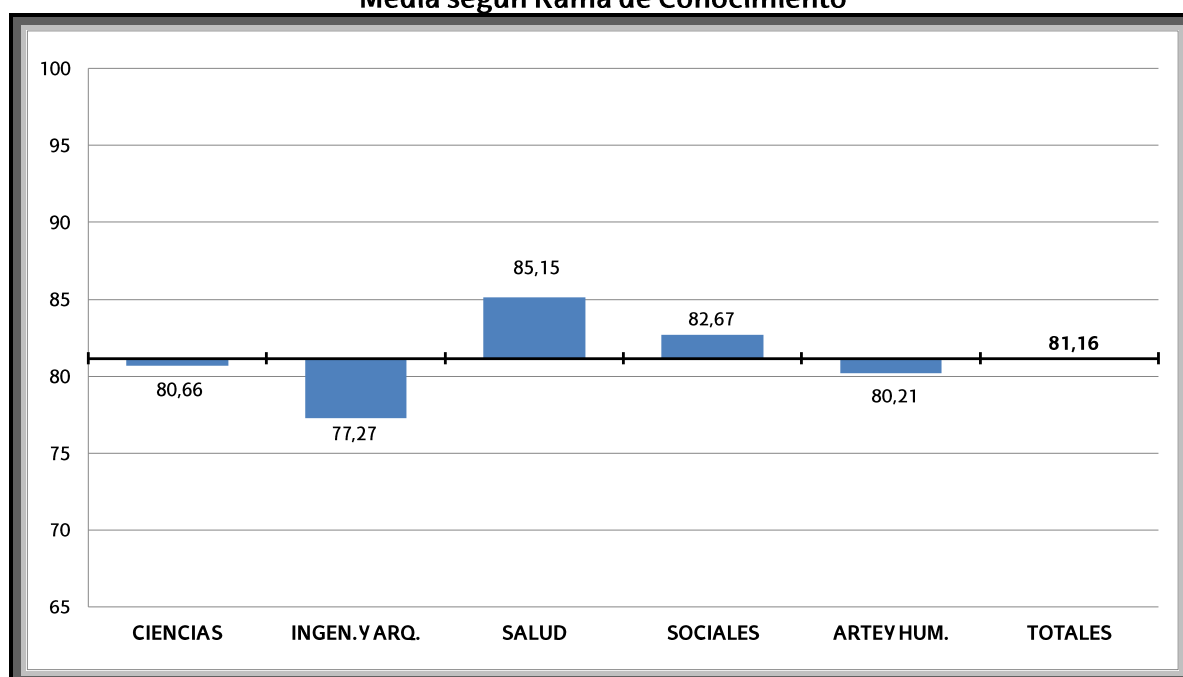

RESULTADOS POR CATEGORÍA DEL PROFESORADO

Distribución por Categoría y Perfil (10ª Conv)

Categoría	Castellano N (%)	Euskera N (%)	Total N (%)
Adjunto/a /Ayudante doctor/a	0 (0,00%)	60 (27,52%)	60 (27,52%)
Agregado/a	5 (2,29%)	42 (19,27%)	47 (21,56%)
Ayudante de Universidad	0 (0,00%)	1 (0,46%)	1 (0,46%)
Catedrático/a de Universidad	3 (1,38%)	0 (0,00%)	3 (1,38%)
Colaborador/a de Escuela Universitaria	1 (0,46%)	4 (1,83%)	5 (2,29%)
Colaborador/a de Universidad	1 (0,46%)	1 (0,46%)	2 (0,92%)
Laboral Interino/a de Escuela Universitaria	1 (0,46%)	3 (1,38%)	4 (1,83%)
Laboral Interino/a de Universidad	8 (3,67%)	40 (18,35%)	48 (22,02%)
Titular de Escuela Universitaria	4 (1,83%)	6 (2,75%)	10 (4,59%)
Titular de Universidad	15 (6,88%)	23 (10,55%)	38 (17,43%)
Total	38 (17,43%)	180 (82,57%)	218 (100%)
Otras categorías.-			
<i>Asociado/a de Universidad</i>	2	3	5
<i>Personal Doctor/a Investigador/a</i>	5	0	5

Distribución por Categoría y Rama de Conocimiento (10ª Conv)

Categoría	CIENCIAS	ING Y ARQ	SALUD	SOCIALES	ARTE Y HUM.	TOTAL
Adjunto/a /Ayudante doctor/a	10	9	5	25	11	60
Agregado/a	1	13	12	17	4	47
Ayudante de Universidad	0	0	0	1	0	1
Catedrático/a de Universidad	1	0	0	2	0	3
Colaborador/a de Escuela Universitaria	0	3	1	1	0	5
Colaborador/a de Universidad	0	0	0	2	0	2
Laboral Interino/a de Escuela Universitaria	0	1	1	2	0	4
Laboral Interino/a de Universidad	3	12	4	22	7	48
Titular de Escuela Universitaria	0	4	0	6	0	10
Titular de Universidad	9	9	5	7	8	38
Total	24	51	28	85	30	218
Otras categorías.-						
<i>Asociado/a de Universidad</i>	0	2	1	2	0	5
<i>Personal Doctor/a Investigador/a</i>	4	0	0	1	0	5

Media de puntuaciones según Categoría y Rama de Conocimiento (10ª Conv)

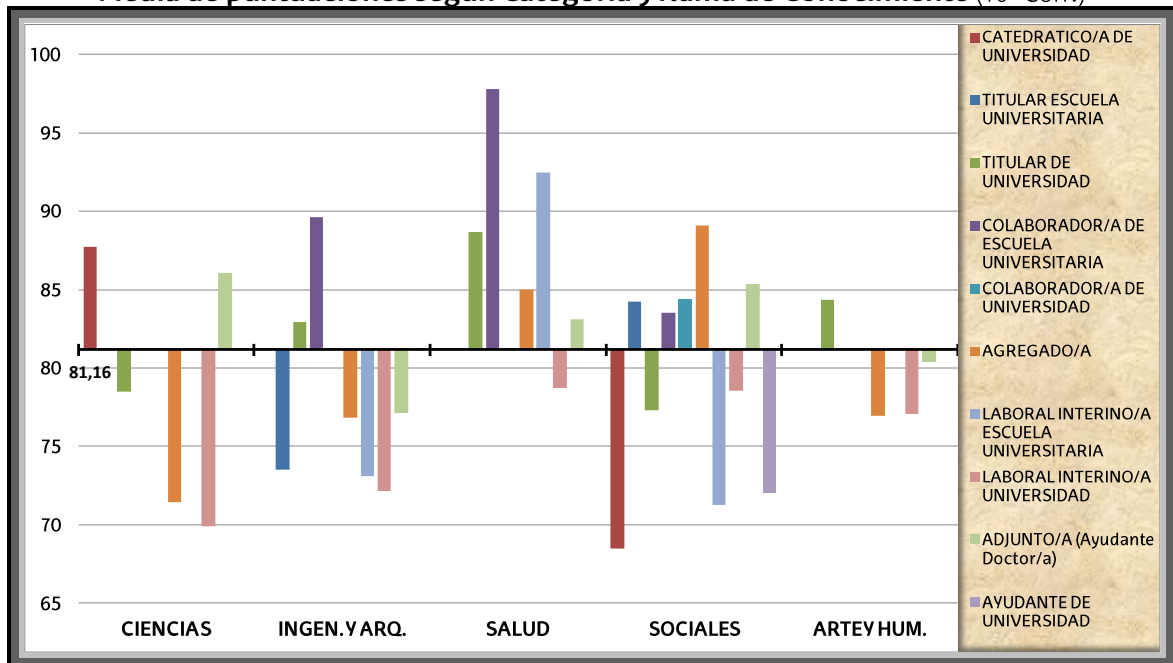

Media de puntuaciones según Categoría (10ª Conv)

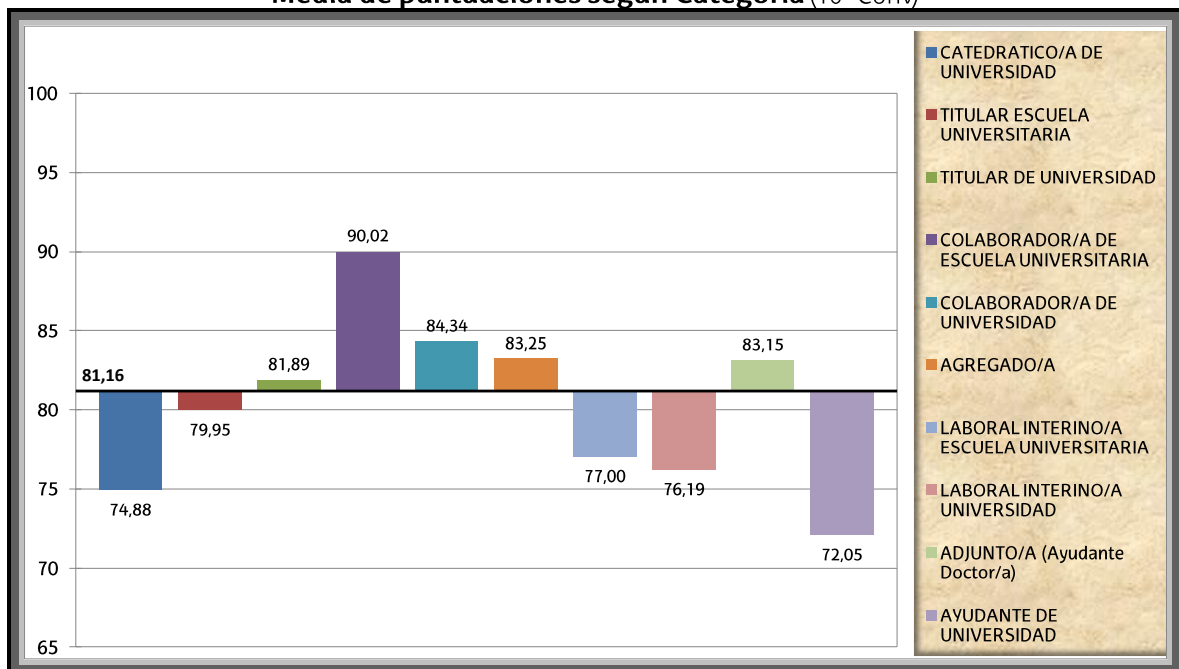

RESULTADOS POR DIMENSIONES

DIMENSIÓN 0: DIFICULTAD DEL ENCARGO DOCENTE

Resultados de la Dimensión 0 por Rama de Conocimiento (10ª Conv)

Rama de Conocimiento	Índice 1	Entre 1 y 1,1	Índice 1,1
Ciencias	8	6	10
Ingeniería y Arquitectura	18	13	20
CC. de la Salud	2	6	20
CC. Sociales y Jurídicas	18	12	55
Arte y Humanidades	4	4	22
Total	50	41	127

Porcentaje de Profesorado según Índice Dimensión 0 (10ª Conv)

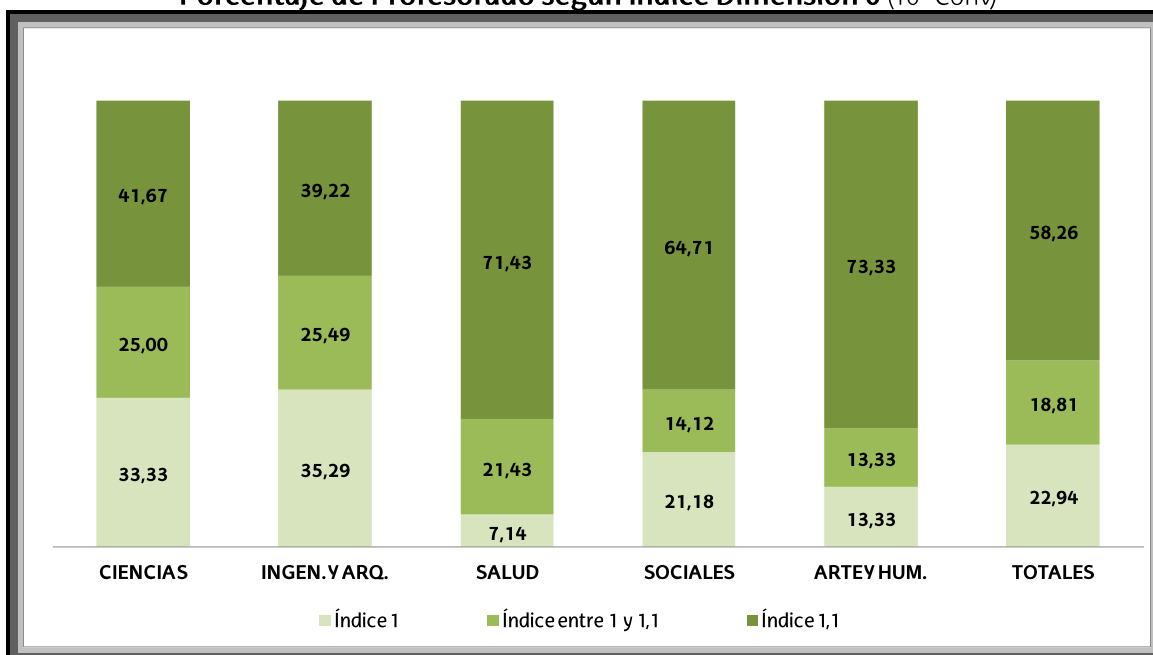

DIMENSIÓN 1: Planificación y Desarrollo del proceso de Enseñanza-Aprendizaje (10ª Conv - puntuación máxima 50)

Rama de Conocimiento	N	Media	Desviación típica
Ciencias	24	40,92	4,81
Ingeniería y Arquitectura	51	39,98	5,26
CC. de la Salud	28	41,91	4,47
CC. Sociales y Jurídicas	85	41,69	5,36
Arte y Humanidades	30	42,70	4,51
Total	218	41,37	5,09

Dimensión 1: Planificación y Desarrollo del proceso de Enseñanza-Aprendizaje

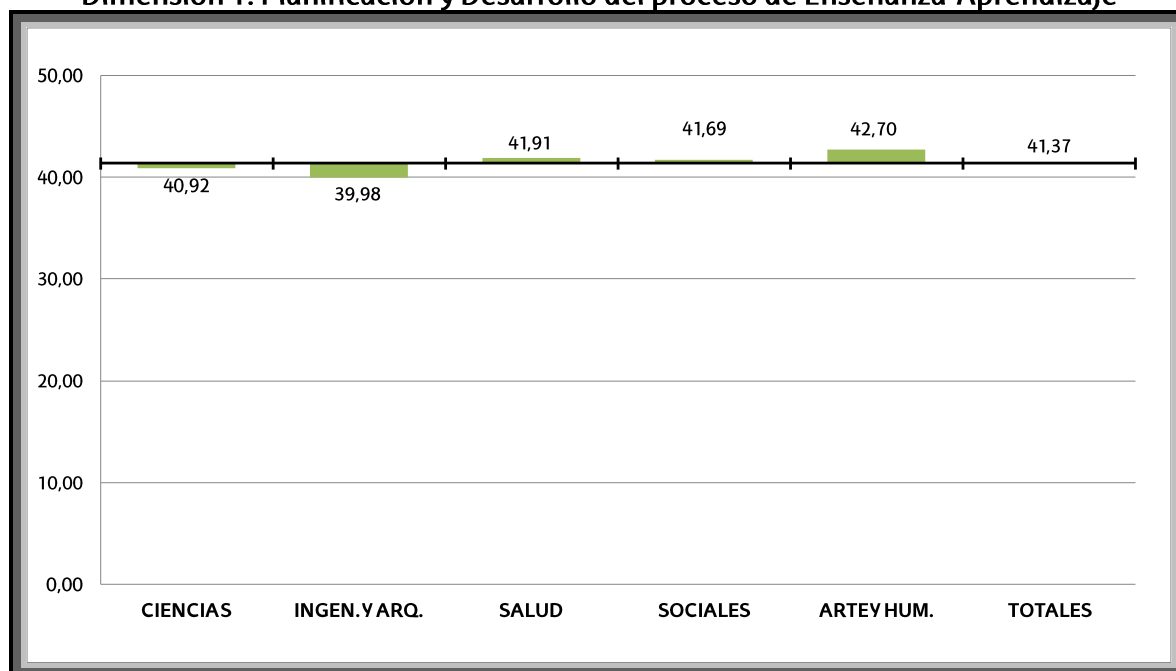

DIMENSIÓN 2: Resultados
(10ª Conv - puntuación máxima 20)

Rama de Conocimiento	N	Media	Desviación típica
Ciencias	24	17,71	2,72
Ingeniería y Arquitectura	51	16,40	2,85
CC. de la Salud	28	17,94	2,39
CC. Sociales y Jurídicas	85	17,57	2,38
Arte y Humanidades	30	18,98	1,33
Total	218	17,55	2,53

Dimensión 2: Resultados

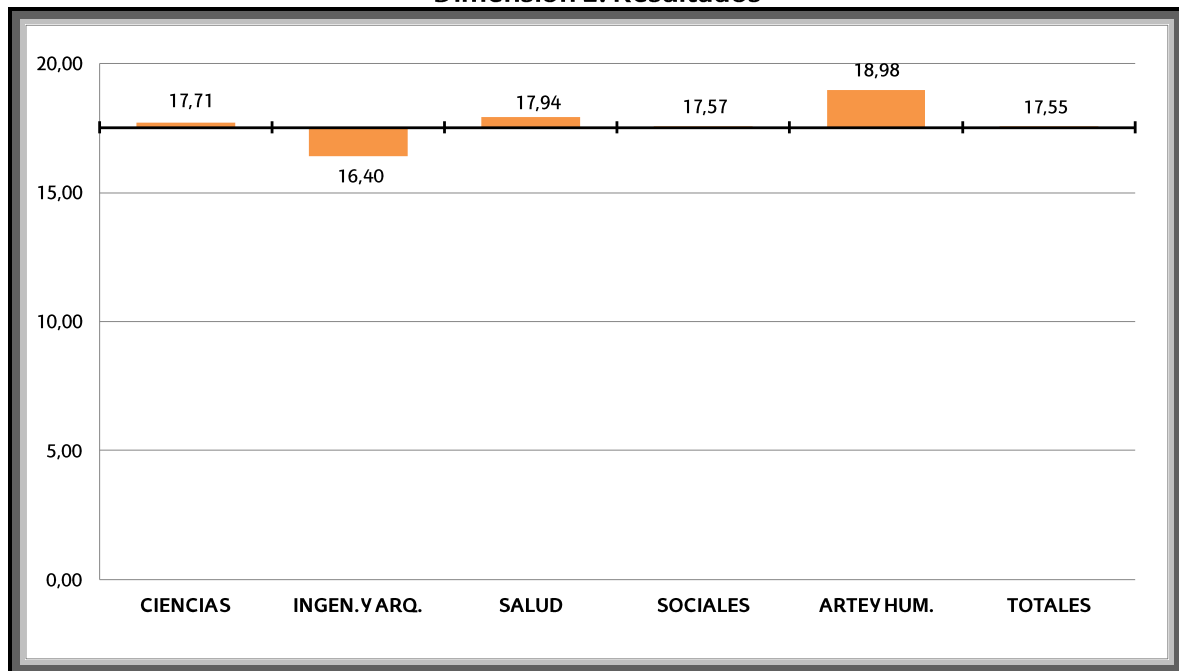

DIMENSIÓN 3: Desarrollo Profesional Docente

(10ª Conv - puntuación máxima 30)

Rama de Conocimiento	N	Media	Desviación típica
Ciencias	24	17,86	7,72
Ingeniería y Arquitectura	51	17,24	8,79
CC. de la Salud	28	19,12	8,71
CC. Sociales y Jurídicas	85	18,31	8,60
Arte y Humanidades	30	13,12	8,17
Total	218	17,40	8,62

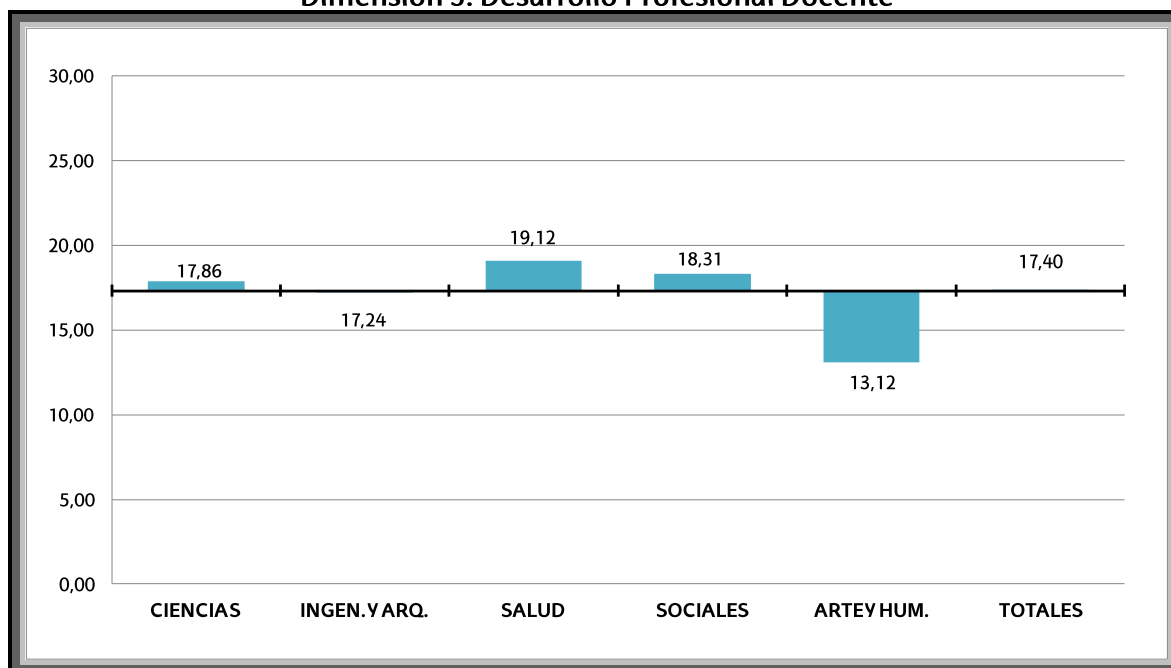
Dimensión 3: Desarrollo Profesional Docente

Estadísticos descriptivos por Dimensiones (10ª Conv)

Dimensiones		N	Mínimo	Máximo	Peso DOCENTIAZ	Media	Desv. típ.
1. Planificación y Desarrollo del proceso de E-A	1.1.: Planificación docente	218	10,50	24,50	25	21,29	2,10
	1.2.: Desarrollo del proceso de enseñanza-aprendizaje	218	6,30	24,40	25	20,09	3,32
2. Resultados	2.1.: Tasas de éxito	218	1,84	10,00	10	9,33	1,42
	2.2.: Encuesta de opinión al alumnado	218	0,00	10,00	10	8,22	2,08
3. Desarrollo Profesional Docente	3.1.: Liderazgo docente	218	0,00	6,00	6	2,8	2,65
	3.2.: Trabajos dirigidos o supervisados	218	0,00	10,00	10	5,43	3,49
	3.3.: Formación	218	0,00	10,44	12	3,21	2,44
	3.4.: Innovación docente en Educación Superior	218	0,00	12,00	12	3,93	4,04
	3.5.: Proyección	218	0,00	6,00	6	2,49	2,13

RESULTADOS SEGÚN CALIFICACIÓN FINAL

Distribución por Calificación Final (10ª Conv)

Calificación Final	Frecuencia	Porcentaje
Desfavorable	1	0,46
Aceptable	42	19,27
Notable	107	49,08
Sobresaliente	46	21,10
Excelente	22	10,09
	218	100%

Porcentaje de profesorado según Calificación Final y Rama de Conocimiento (10ª Conv)

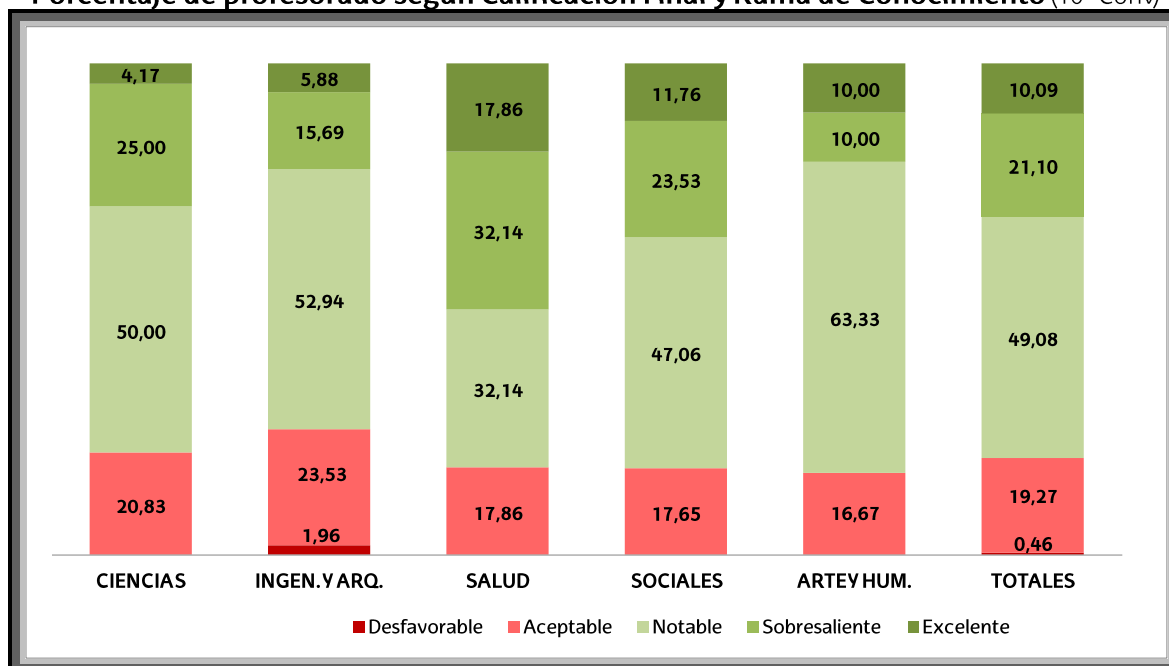

RESULTADOS SEGÚN SEXO

Nº de Profesorado según Sexo y Rama de Conocimiento (10ª Conv)

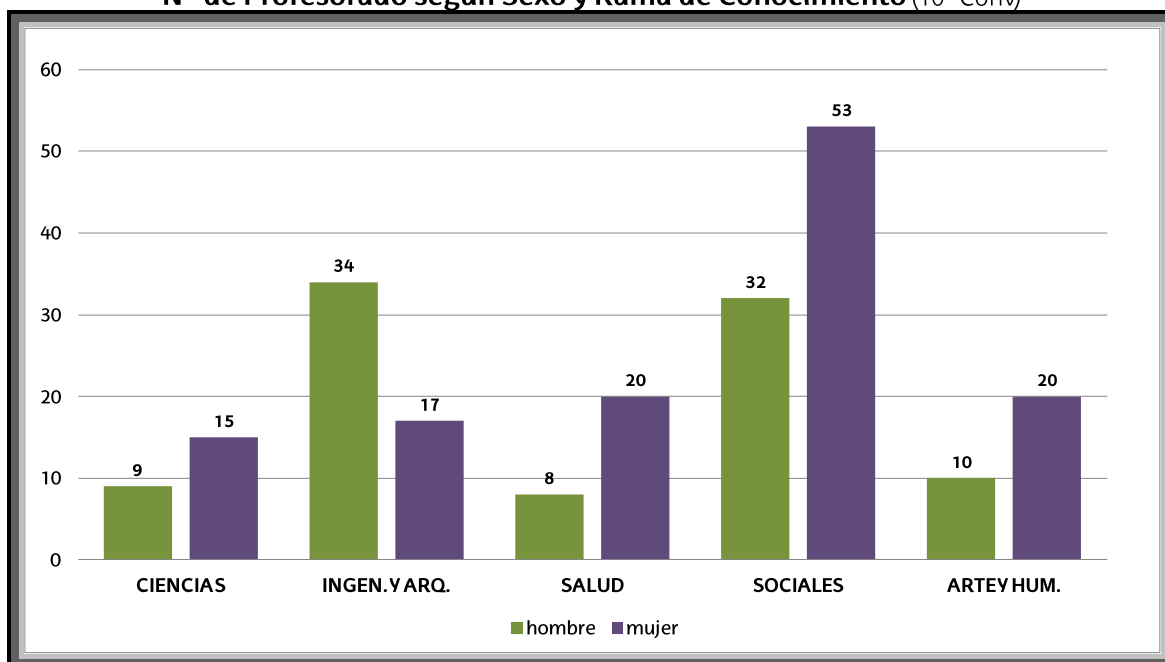

Media de puntuaciones según Sexo y Rama de Conocimiento (10ª Conv)

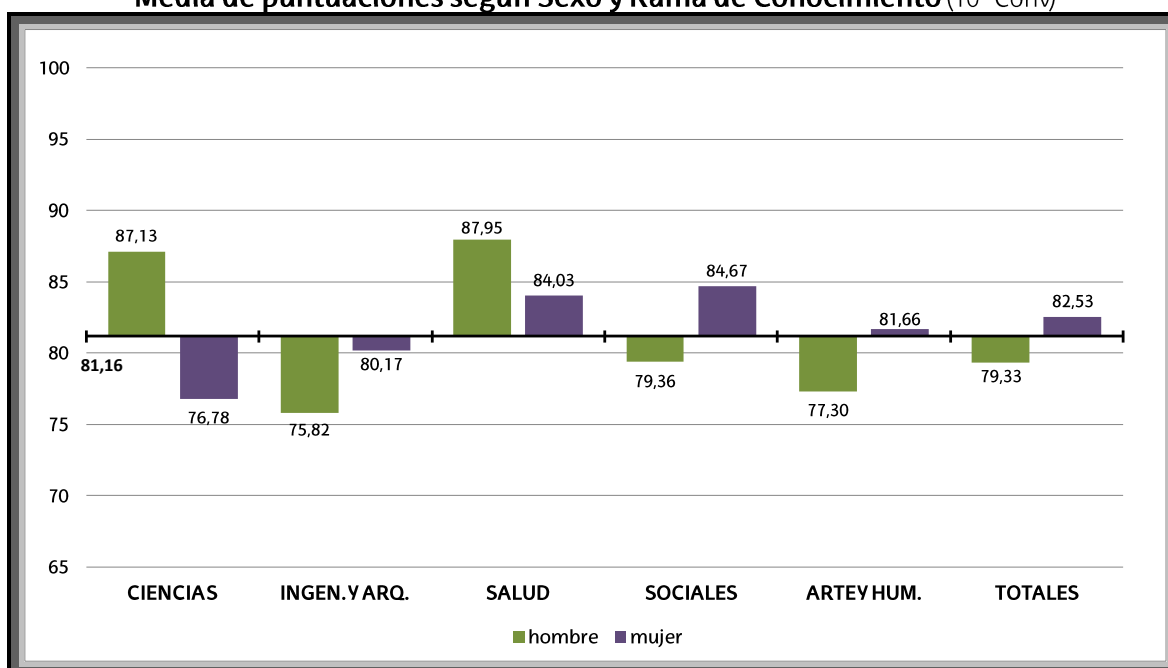

RESULTADOS SEGÚN PERFIL LINGÜÍSTICO

Nº de Profesorado según Perfil lingüístico y Rama de Conocimiento (10ª Conv)

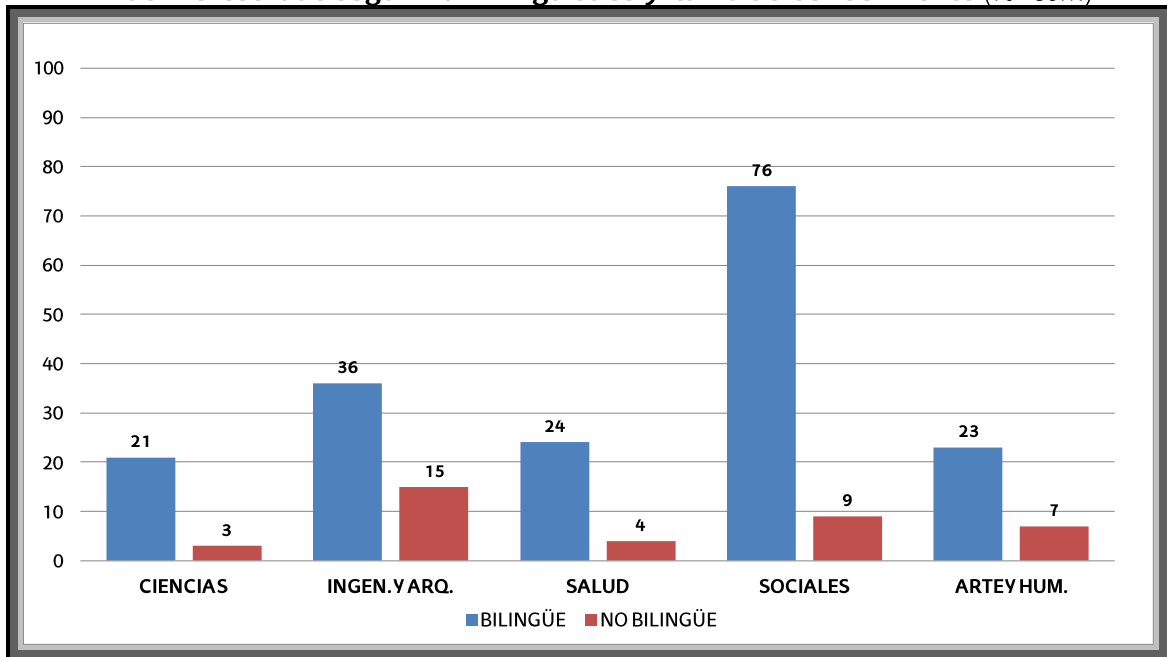

Media de puntuaciones según Perfil lingüístico y Rama de Conocimiento (10ª Conv)

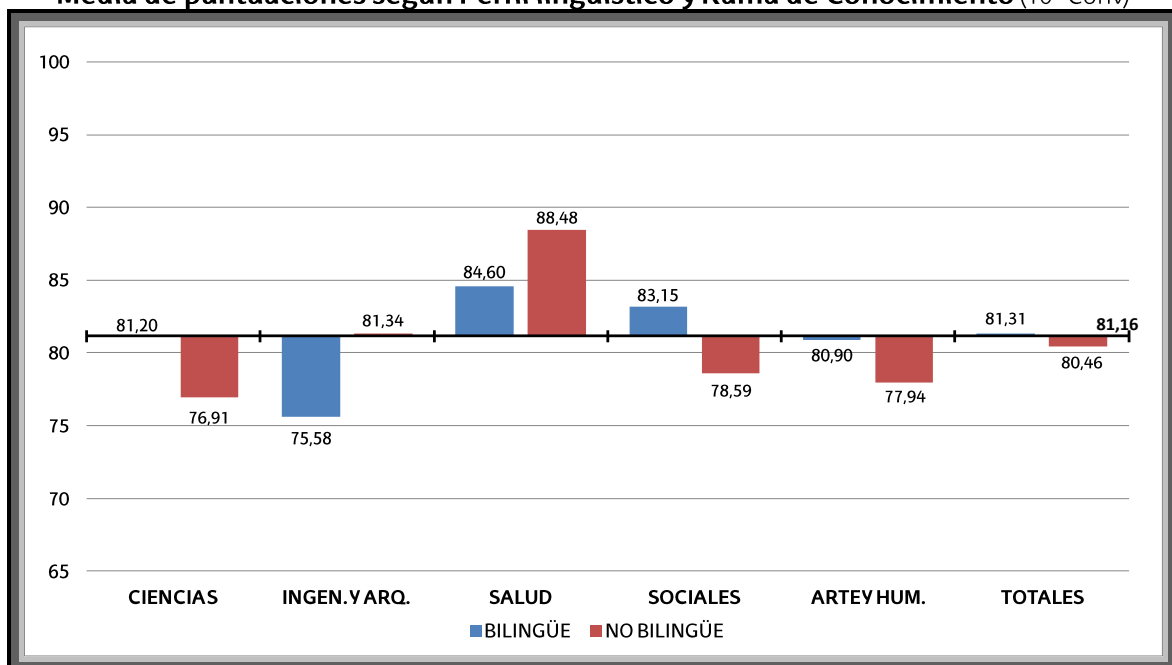

RESULTADOS SEGÚN ANTIGÜEDAD

Nº de Profesorado según Antigüedad y Rama de Conocimiento (10ª Conv)

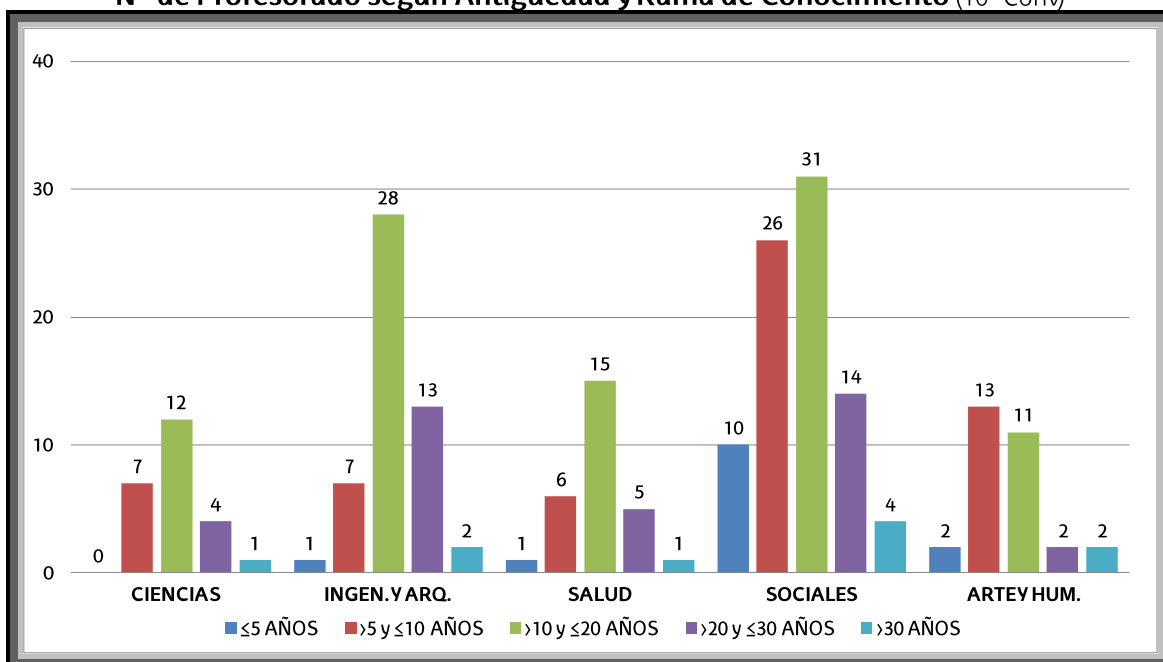

Media de puntuaciones según Antigüedad y Rama de Conocimiento (10ª Conv)

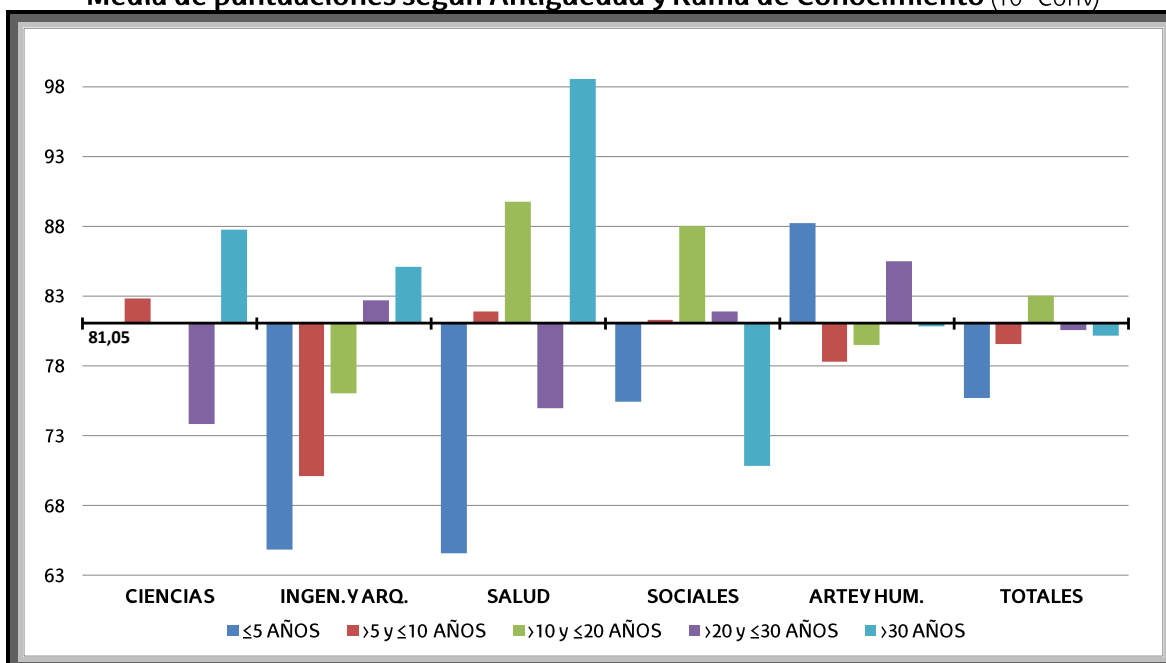

RESULTADOS SEGÚN EDAD

Nº de Profesorado según Edad y Rama de Conocimiento (10ª Conv)

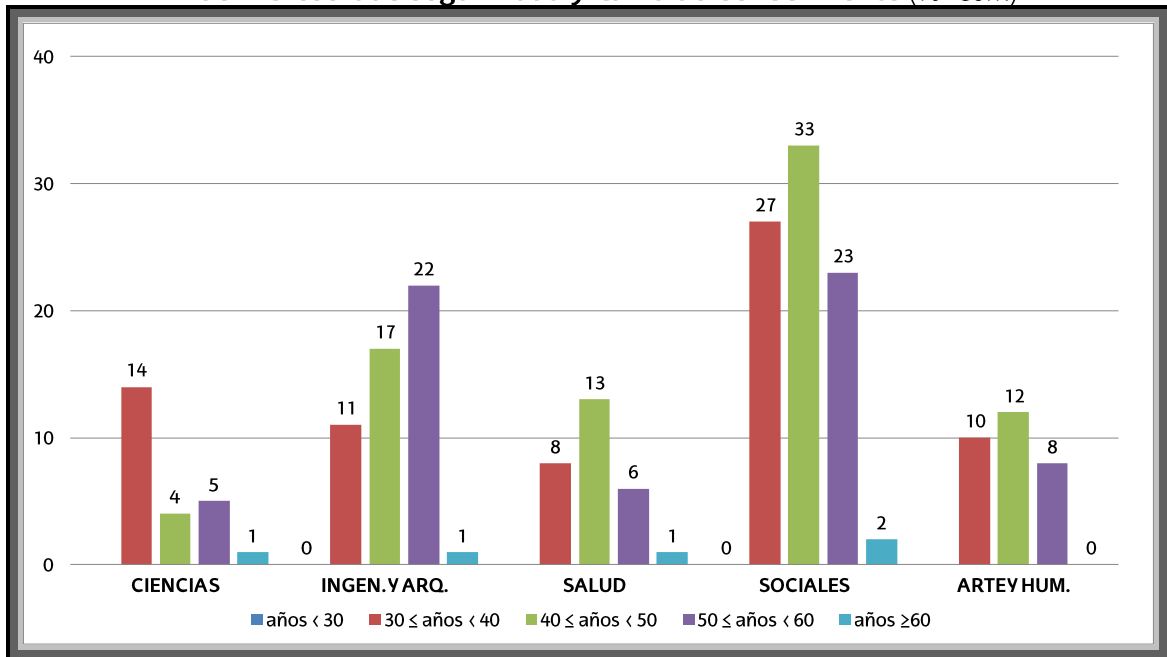

Media de puntuaciones según Edad y Rama de Conocimiento (10ª Conv)

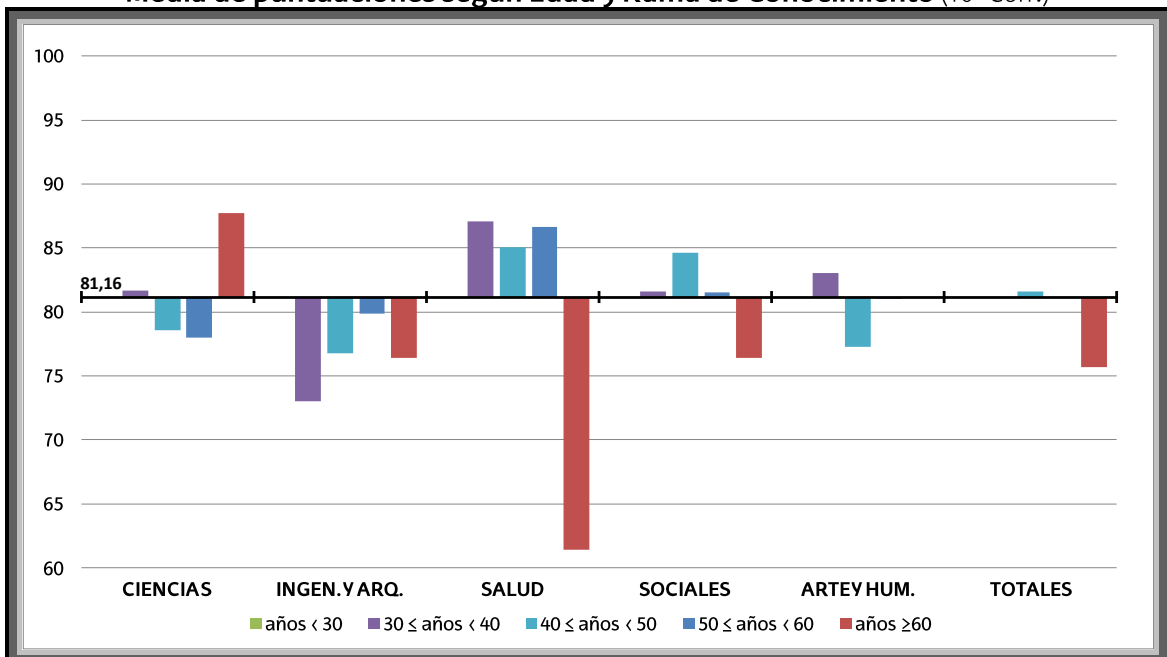

PORCENTAJE DE PROFESORADO EVALUADO POR CENTRO

Acumulado en las 10 convocatorias (*)

CENTRO	Nº PROFESORADO POTENCIAL	Nº DE EVALUADOS	PORCENTAJE
	2019/20	2009/10---2018/19	
Facultad de Farmacia	150	91	60,67
Facultad de Letras	241	92	38,17
Facultad de Educación y Deporte	136	43	31,62
Escuela Universitaria de Ingeniería de Vitoria-Gasteiz	94	60	63,83
CAMPUS ARABA	621	286	46,05
Facultad de Ciencias Químicas	70	27	38,57
Facultad de Derecho	113	44	38,94
Facultad de Informática	97	46	47,42
Facultad de Educación, Filosofía y Antropología	190	78	41,05
Facultad de Psicología	101	56	55,45
Escuela Técnica Superior de Arquitectura	67	24	35,82
Escuela de Ingeniería de Gipuzkoa	152	111	73,03
CAMPUS GIPUZKOA	790	386	48,86
Facultad de Ciencia y Tecnología	371	181	48,79
Facultad de Bellas Artes	123	29	23,58
Facultad de Economía y Empresa	380	248	65,26
Facultad de Ciencias Sociales y de la Comunicación	221	111	50,23
Facultad de Medicina y Enfermería	301	111	36,88
Escuela de Ingeniería de Bilbao	499	279	55,91
Escuela Universitaria de Magisterio de Bilbao	141	68	48,23
Facultad de Relaciones Laborales y Trabajo Social	62	37	59,68
CAMPUS BIZKAIA	2098	1064	50,71
TOTAL	3509	1736	49,47

(*) Datos obtenidos de ARTUS a fecha de 20/08/2020. Solo se tienen en cuenta las siguientes categorías: catedráticos, titulares, colaboradores, laborales interinos, plenos, agregados, adjuntos, ayudantes, IVEF y numerarios de Náutica.

EVOLUCIÓN DE LOS RESULTADOS POR CONVOCATORIA

Evolución de la participación por Categoría

Categoría	1ª Conv	2ª Conv	3ª Conv	4ª Conv	5ª Conv	6ª Conv	7ª Conv	8ª Conv	9ª Conv	10ª Conv
Adjunto/a /Ayudante doctor/a	3	2	8	20	28	72	47	49	68	60
Agregado/a	14	17	19	37	41	77	72	59	65	47
Ayudante de Universidad	0	0	0	1	2	2	0	5	2	1
Catedrático/a de Escuela Universitaria	4	0	1	3	1	3	0	0	0	0
Catedrático/a de Universidad	9	8	3	8	13	25	8	10	12	3
Colaborador/a de Escuela Universitaria	10	2	4	19	10	10	8	6	6	5
Colaborador/a de Universidad	12	9	8	7	6	4	2	3	9	2
IVEF	1	0	0	0	0	0	1	0	1	0
Laboral Interino/a de Escuela Universitaria	4	5	0	4	4	9	4	6	4	4
Laboral Interino/a de Universidad	11	11	6	27	18	42	39	50	52	48
Numerario/a Escuela Oficial Náutica	0	0	0	2	0	0	0	0	0	0
Pleno/a	0	0	0	0	0	1	0	0	0	0
Titular de Escuela Universitaria	34	22	7	36	28	30	14	16	20	10
Titular de Universidad	73	58	28	77	83	132	69	75	71	38
Totales	175	134	84	241	234	407	264	279	310	218

Evolución de la participación por Rama de Conocimiento

Rama de Conocimiento	1ª Conv	2ª Conv	3ª Conv	4ª Conv	5ª Conv	6ª Conv	7ª Conv	8ª Conv	9ª Conv	10ª Conv
Ciencias	19	18	13	22	32	55	33	34	47	24
Ingeniería y Arquitectura	48	47	28	73	84	119	84	74	95	51
CC de la Salud	29	15	7	14	17	47	27	29	29	28
CC. Sociales y Jurídicas	71	50	33	105	85	154	93	117	112	85
Arte y Humanidades	8	4	3	27	16	32	27	25	27	30
Total	175	134	84	241	234	407	264	279	310	218

Evolución de la participación según la Calificación Final

Calificación	1ª Conv	2ª Conv	3ª Conv	4ª Conv	5ª Conv	6ª Conv	7ª Conv	8ª Conv	9ª Conv	10ª Conv
Desfavorable	0	0	1	0	0	3	1	0	4	1
Aceptable	43	37	18	39	74	42	32	36	42	42
Notable	81	83	50	140	101	166	126	211	227	107
Sobresaliente	---	---	---	---	---	---	---	---	---	46
Excelente	51	14	15	62	59	196	105	32	37	22

Evolución de la participación según sexo

Sexo	1ª Conv	2ª Conv	3ª Conv	4ª Conv	5ª Conv	6ª Conv	7ª Conv	8ª Conv	9ª Conv	10ª Conv
Hombres	85	64	41	107	107	192	114	120	133	93
Mujeres	90	70	43	134	127	215	150	159	177	125

Evolución de la participación según perfil lingüístico

Perfil	1ª Conv	2ª Conv	3ª Conv	4ª Conv	5ª Conv	6ª Conv	7ª Conv	8ª Conv	9ª Conv	10ª Conv
Bilingüe	87	57	51	142	145	254	185	214	221	180
No bilingüe	88	77	33	99	89	153	79	65	89	38

Evolución de la participación según antigüedad

Antigüedad	1ª Conv	2ª Conv	3ª Conv	4ª Conv	5ª Conv	6ª Conv	7ª Conv	8ª Conv	9ª Conv	10ª Conv
≤5 años	0	1	1	2	2	14	8	15	15	14
>5 y ≤10 años	0	6	9	34	36	86	56	51	64	59
>10 y ≤20 años	60	52	38	83	86	132	114	111	123	97
>20 y ≤30 años	92	58	27	95	83	142	78	80	76	38
> 30 años	23	17	9	27	27	33	8	22	32	10

Evolución de la participación según Edad

Edad	1ª Conv	2ª Conv	3ª Conv	4ª Conv	5ª Conv	6ª Conv	7ª Conv	8ª Conv	9ª Conv	10ª Conv
<30 años	0	0	0	0	0	0	0	1	2	0
≥30 y <40 años	7	10	9	27	50	93	56	70	66	70
≥40 y <50 años	59	58	41	90	74	146	126	104	123	79
≥50 y <60 años	89	63	26	101	89	158	82	96	104	64
≥ 60 años	20	3	8	23	21	10	2	8	15	5

Evolución del porcentaje acumulado de participación por Categoría

Categoría	1ª Conv	2ª Conv	3ª Conv	4ª Conv	5ª Conv	6ª Conv	7ª Conv	8ª Conv	9ª Conv	10ª Conv
Adjunto/a /Ayudante doctor/a	3,03	4,17	6,22	12,79	20,00	38,92	50,74	55,00	49,10	52,60
Agregado/a	4,17	8,05	11,16	18,78	26,02	36,31	43,77	52,16	64,99	71,21
Ayudante de Universidad	0,00	0,00	0,00	3,13	9,38	16,67	15,63	37,50	21,43	18,18
Catedrático/a de Escuela Universitaria	6,90	7,55	11,11	20,51	24,32	34,38	36,67	44,00	37,50	33,33
Catedrático/a de Universidad	1,90	3,69	4,42	6,35	9,60	13,08	15,53	18,49	24,80	27,08
Colaborador/a de Escuela Universitaria	10,64	10,43	14,41	33,98	50,56	59,52	70,00	69,23	56,52	58,73
Colaborador/a de Universidad	7,69	12,28	17,79	24,00	31,11	31,45	37,74	40,00	33,71	30,38
IVEF	2,86	2,86	2,86	3,03	3,13	3,13	6,45	6,45	6,67	6,90
Laboral Interino/a de Escuela Universitaria	2,35	5,96	7,50	11,11	15,18	19,61	21,50	26,32	12,50	16,39
Laboral Interino/a de Universidad	1,60	3,72	5,88	12,20	16,33	20,27	23,36	26,21	34,13	34,82
Numerario/a Escuela Oficial Náutica	0,00	0,00	0,00	66,67	66,67	66,67	100	100	50,00	100
Pleno/a	0,00	0,00	0,00	0,00	0,00	20,00	20,00	14,29	14,29	27,27
Titular de Escuela Universitaria	5,76	10,18	12,26	21,11	28,80	34,48	43,07	50,85	42,13	45,25
Titular de Universidad	6,20	11,17	13,60	20,29	28,11	36,77	42,14	47,98	52,40	57,79
Totales	4,49	8,04	10,39	17,01	23,52	31,00	36,58	41,63	45,38	49,47

Evolución del porcentaje de participación por Rama de Conocimiento

Rama de Conocimiento	1ª Conv	2ª Conv	3ª Conv	4ª Conv	5ª Conv	6ª Conv	7ª Conv	8ª Conv	9ª Conv	10ª Conv
Ciencias	10,86	13,43	15,48	9,13	13,68	13,51	12,50	12,19	15,16	11,01
Ingeniería y Arquitectura	27,43	35,07	33,33	30,29	35,90	29,24	31,82	26,52	30,65	23,39
CC de la Salud	16,57	11,19	8,33	5,81	7,26	11,55	10,23	10,39	9,35	12,84
CC. Sociales y Jurídicas	40,57	37,31	39,29	43,57	36,32	37,84	35,23	41,94	36,13	38,99
Arte y Humanidades	4,57	2,99	3,57	11,20	6,84	7,86	10,23	8,96	8,71	13,76

Evolución del porcentaje de participación según la Calificación Final

Calificación	1ª Conv	2ª Conv	3ª Conv	4ª Conv	5ª Conv	6ª Conv	7ª Conv	8ª Conv	9ª Conv	10ª Conv
Desfavorable	0,00	0,00	1,19	0,00	0,00	0,74	0,38	0,00	1,29	0,46
Aceptable	24,57	27,61	21,43	16,18	31,62	10,32	12,12	12,90	13,55	19,27
Notable	46,29	61,94	59,52	58,09	43,16	40,79	47,73	75,63	73,23	49,08
Sobresaliente	---	---	---	---	---	---	---	---	---	21,10
Excelente	29,14	10,45	17,86	25,73	25,21	48,16	39,77	11,47	11,94	10,09

Evolución del porcentaje de participación según sexo

Sexo	1 ^a Conv	2 ^a Conv	3 ^a Conv	4 ^a Conv	5 ^a Conv	6 ^a Conv	7 ^a Conv	8 ^a Conv	9 ^a Conv	10 ^a Conv
Hombres	48,57	47,76	48,81	44,40	45,73	47,17	43,18	43,01	42,90	42,66
Mujeres	51,43	52,24	51,19	55,60	54,27	52,83	56,82	56,99	57,10	57,34

Evolución del porcentaje de participación según perfil lingüístico

Perfil	1 ^a Conv	2 ^a Conv	3 ^a Conv	4 ^a Conv	5 ^a Conv	6 ^a Conv	7 ^a Conv	8 ^a Conv	9 ^a Conv	10 ^a Conv
Bilingüe	49,71	42,54	60,71	58,92	61,97	62,41	70,08	76,70	71,29	82,57
No bilingüe	50,29	57,46	39,29	41,08	38,03	37,59	29,92	23,30	28,71	17,43

Evolución del porcentaje de participación según antigüedad

Antigüedad	1 ^a Conv	2 ^a Conv	3 ^a Conv	4 ^a Conv	5 ^a Conv	6 ^a Conv	7 ^a Conv	8 ^a Conv	9 ^a Conv	10 ^a Conv
≤5 años	0,00	0,75	1,19	0,83	0,85	3,44	3,03	5,38	4,84	6,42
>5 y ≤10 años	0,00	4,48	10,71	14,11	15,38	21,13	21,21	18,28	20,65	27,06
>10 y ≤20 años	34,29	38,81	45,24	34,44	36,75	32,43	43,18	39,78	39,68	44,50
>20 y ≤30 años	52,57	43,28	32,14	39,42	35,47	34,89	29,55	28,67	24,52	17,43
> 30 años	13,14	12,69	10,71	11,20	11,54	8,11	3,03	7,89	10,32	4,59

Evolución del porcentaje de participación según Edad

Edad	1 ^a Conv	2 ^a Conv	3 ^a Conv	4 ^a Conv	5 ^a Conv	6 ^a Conv	7 ^a Conv	8 ^a Conv	9 ^a Conv	10 ^a Conv
<30 años	0,00	0,00	0,00	0,00	0,00	0,00	0,00	0,36	0,65	0,00
≥30 y <40 años	4,00	7,46	10,71	11,20	21,37	22,85	21,21	25,09	21,29	32,11
≥40 y <50 años	33,71	43,28	48,81	37,34	31,62	35,87	47,73	37,28	39,68	36,24
≥50 y <60 años	50,86	47,01	30,95	41,91	38,03	38,82	31,06	34,41	33,55	29,36
≥ 60 años	11,43	2,24	9,52	9,54	8,97	2,46	0,76	2,87	4,84	2,29